༄། །ཇོ་ནང་རྗེ་བཙུན་ཏཱ་ར་ནཱ་ཐའི་གསུང་འབུམ་

དཔེ་བསྡུར་མ་པོད་ཞེ་བཞི་པ་བཞུགས།

དཔལ་བརྩེགས་བོད་ཡིག་དཔེ་རྙིང་ཞིབ་འཇུག་ཁང་ནས་བསྒྲིགས།

ཀྲུང་གོའི་བོད་རིག་པ་དཔེ་སྐྲུན་ཁང་།

མེས་པོའི་ཞལ་བཞུགས་དཔེ་ཚོགས་བསྡུ་སྒྲིག་ལས་མིའི་མཚན་ཐོ།

སྤྱི་ཁྱབ་བསྡུ་སྒྲིག་འགན་འཁུར་བ་གཙོ་བོ། གཟན་དཀར་ཐུབ་བསྟན་ཉི་མ།

བསྡུ་སྒྲིག་འགན་འཁུར་གཞོན་པ་དང་། གཙོ་སྒྲིག་པ། ཀརྨ་བདེ་ལེགས།

གཙོ་སྒྲིག་གཞོན་པ། འགྲོ་འདུལ་རྡོ་རྗེ།

བསྡུ་སྒྲིག་པ། སྨན་སེལ། ཐུབ་བསྟན་ཉི་མ། བསྟན་འཛིན་བློ་གྲོས།
ཟླ་བ་བསྟན་འཛིན། ཤེས་རབ་བཟང་པོ།

ཞུ་དག་དང་དཀར་ཆག་སྒྲིག་མཁན། དཔལ་ལྡན་རྒྱ་མཚོ། ཕུར་པ་ཕྲིན་ལས།
དཀོན་མཆོག་བསམ་གཏན། ཐུབ་བསྟན་ཉི་མ། བསྟན་པ་དར་རྒྱས།

པར་སྒྲིག་ལག་རྩལ་པ། ཚེ་རིང་ཆོས་སྒྲོན། ཤེས་རབ་དཔལ་གཡང་།
བསོད་ནམས་འབྲུག་རྒྱས།

རྗེ་བཙུན། དུ་ར་ནུ་པ་ཡབ་སྲས་གསུམ་ལ་ན་མོ།

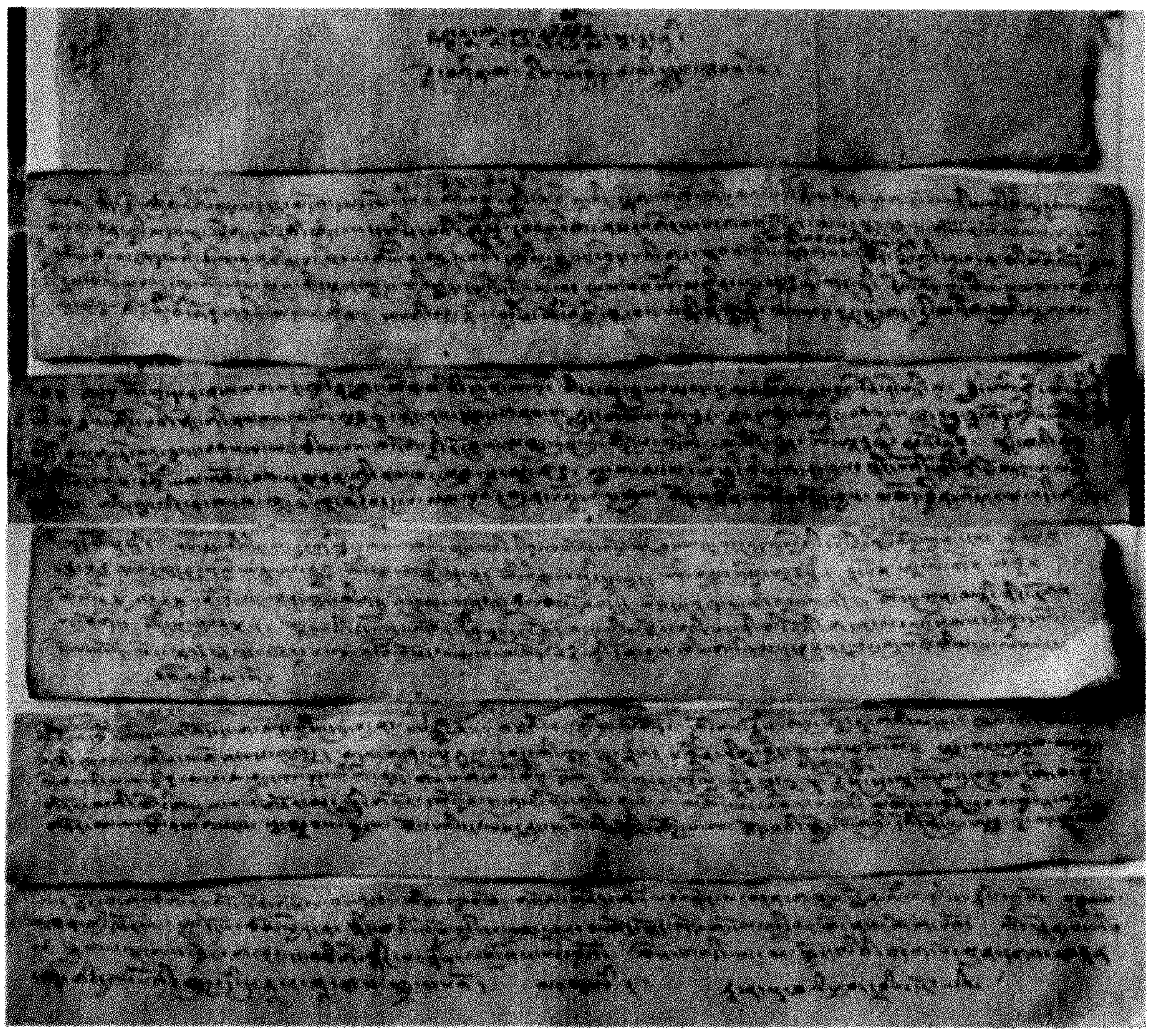

རྗེ་བཙུན་ཏཱ་ར་ནཱ་ཐའི་ཕྱག་བྲིས་དངོས།

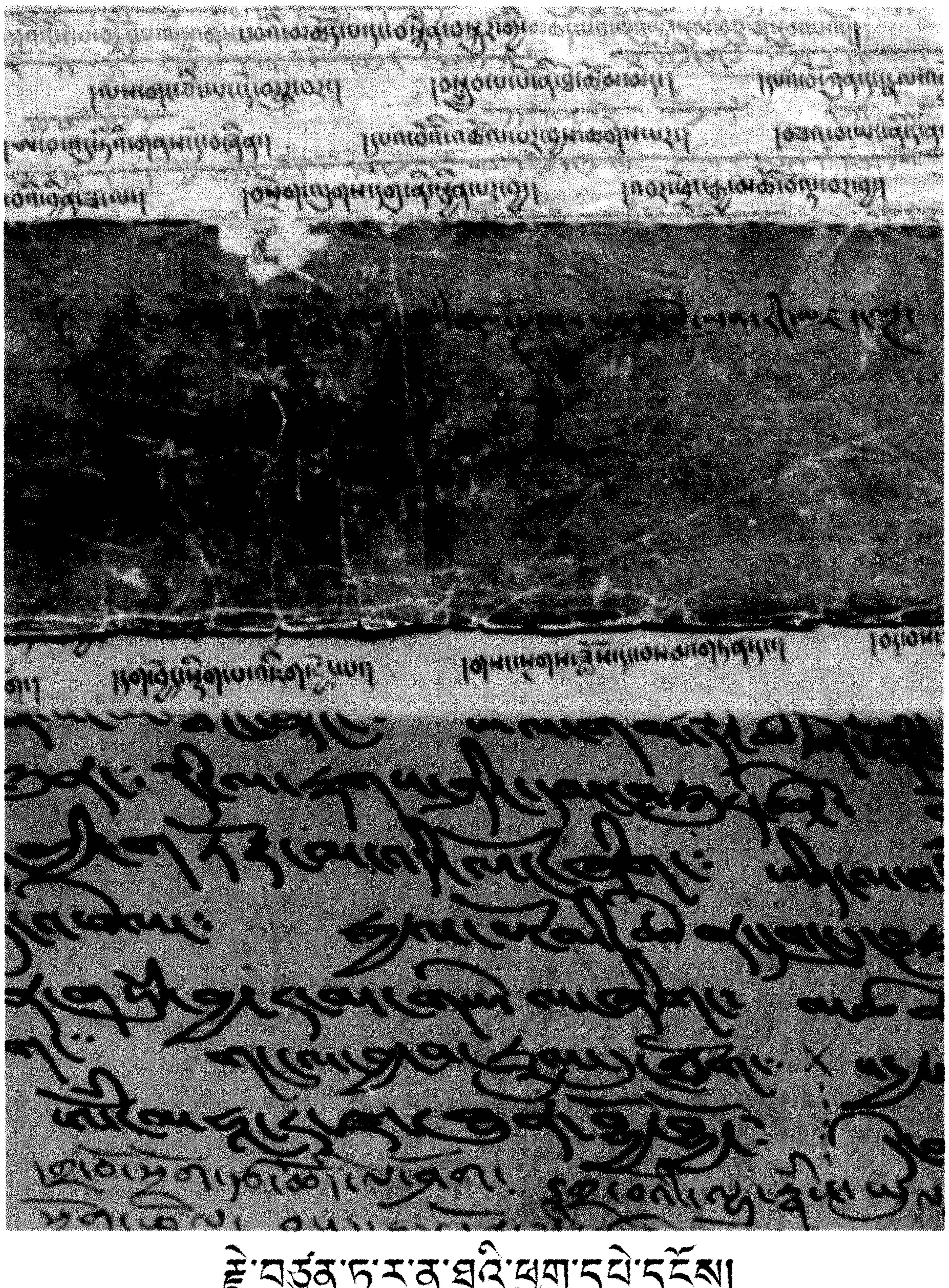

རྗེ་བཙུན་ཏཱ་ར་ནཱ་ཐའི་ཕྱག་དཔེ་དངོས།

༄༅། དཔེ་སྐྲུན་གསལ་བཤད།

《མེས་པོའི་ཤུལ་བཞག》 ཅེས་པའི་དཔེ་ཚོགས་འདི་ནི་དཔལ་བརྩེགས་བོད་ཡིག་དཔེ་རྙིང་ཞིབ་འཇུག་ཁང་གིས་བསྒྲིགས་ཤིང་འདི་ག་དཔེ་སྐྲུན་ཁང་དང་མཉམ་འབྲེལ་གྱིས་བསྐྲུན་པའི་དཔེ་རྙིང་དཔེ་ཚོགས་ཤིག་ཡིན་ལ། དེ་ཡང་མཁས་དབང་གཟན་དཀར་རིན་པོ་ཆེ་ཐུབ་བསྟན་ཉི་མ་མཆོག་གིས་སྤྱིའི་གཙོ་སྐྱོང་གནང་སྟེ། དཔལ་བརྩེགས་བོད་ཡིག་དཔེ་རྙིང་ཞིབ་འཇུག་ཁང་གིས་ཉེ་བའི་ལོ་བཅུ་ཙམ་གྱི་རིང་ལ་འབད་བརྩོན་ཆེན་པོས་བོད་ཀྱི་ས་གནས་གང་སར་བཞུགས་པའི་བོད་ཡིག་དཔེ་རྙིང་པོ་ཧྲི་ཁྲིར་ལོངས་པ་རང་བྱུང་དང་མིའི་གནོད་འཚེས་འཇིག་ལ་ཉེ་བའི་ཉེན་ཁ་ལས་བསྐྱབས་ཏེ་ལེགས་པར་བསྒྲིགས་ཤིང་དཀར་ཆག་ཏུ་བཏབ། དཔེ་ཐུམ་གསོལ། དཔེ་སྒྲོམ་བཞེངས་ཏེ་སྲུང་སྐྱོབ་མཛད་གནང་བ་དང་གནང་མུས་སུ་ཡོད་པ་ནི། རང་རེའི་མེས་པོའི་ཤུལ་ནོར་སྲུང་སྐྱོབ་རྒྱུན་འཛིན་དང་བོད་རིག་པའི་གལ་ཆེའི་དཔྱད་གཞི་མཁོ་འདོན་གྱི་དགོས་པ་ཆེ་བ་མ་ཟད། རང་རྒྱལ་མི་རིགས་རིག་གནས་ནོར་མཛོད་དར་རྒྱས་དང་སྲུང་སྐྱོབ་བགྱི་བའི་འཕྲིན་ལས་གལ་ཆེན་ཞིག་རེད།

ཉེ་ཆར་དཔལ་བརྩེགས་བོད་ཡིག་དཔེ་རྙིང་ཞིབ་འཇུག་ཁང་དང་འདི་ག་དཔེ་སྐྲུན་ཁང་གཉིས་ཞིབ་གྲོས་བྱས་མཐར། སྲོལ་རྒྱུན་རིག་གནས་སྲུང་སྐྱོབ་དང་བོད་རིག་པའི་དཔྱད་ཡིག་མྱུར་སྐྱོབ་དང་ཆ་ཚང་དུ་གཏོང་བའི་དམིགས་ཡུལ་ངོས་འཛིན་གཅིག་གྱུར་ཐོག 《བཀའ་གདམས་དཔེ་དཀོན་གཅེས་བཏུས》 ཞེས་པའི་དཔེ་རྙིང་དཔེ་དཀོན་གྱི་དཔེ་ཚོགས་ཆེན་མོ་ཞིག་མུ་མཐུད་ནས་ལེགས་སྒྲིག་དང་དཔེ་སྐྲུན་བྱེད་བཞིན་ཡོད་པ་དང་། ད་ཆར་ཡང་དམིགས་ཡུལ་དགོས་པ་གཅིག་གྱུར་ཐོག 《མེས་པོའི་ཤུལ་བཞག》 ཅེས་པའི་དཔེ་རྙིང་དཔེ་དཀོན་གལ་ཆེན་གྱི་དཔེ་ཚོགས་ཆེན་མོ་འདི་ཉིད་པར་སྐྲུན་བྱ་རྒྱུ་ཡིན་ལ། དེ་ཡང་སྔོན་བྱོན་མེས་པོ་མཁས་དབང་དམ་པ་དུ་མས་ཤུལ་དུ་བཞག་པའི་གསུང་འབུམ་དཔེ་དཀོན་གལ་ཆེན་རྣམས་དང་། འཐར་འཐོར་དུ་བཞུགས་པའི་དཔེ་དཀོན་གལ་ཆེན་དག་ཕྱོགས་གཅིག་ཏུ་བསྡུས་ཏེ་བསྒྲིགས་པ་འདིའི་ནང་དོན་ཐད་ལ། ནང་དོན་རིག་པ་དང་། གསོ་བ་རིག་པ། ཚད་མ་རིག་པ། སྒྲ་རིག་པ། བཟོ་རིག་པ། ལོ་རྒྱུས། རྩིས་རིག་སོགས་བཅུ་ཕྲག་རིག་པའི་གནས་ཀུན་འདུས་པའི་དཔེ་དཀོན་ནོར་བུ་དགོས་འདོད་ཀུན་འབྱུང་ལྟ་བུ་ཞིག་ཡིན།

དཔེ་སྐྲུན་གསལ་བཤད།

འདི་འདྲའི་དཔེ་སྐྲུན་མཉམ་ལས་ཀྱི་གོ་སྐབས་ལེགས་པོ་ངེད་ཅག་དཔེ་སྐྲུན་ཁང་ལ་ཐོབ་པ་ནི་ཤིན་ཏུ་སྐལ་བ་བཟང་ཞིང་གཟི་བརྗིད་ཀྱི་འོས་འགན་ཞིག་ཏུ་བརྩིས་ཏེ་ལོ་འགའི་དཔེ་སྐྲུན་འཆར་གཞི་གཙོ་བོའི་ནང་དུ་བཀོད་ཟིན་ཅིང༌། ལས་གཞི་འདི་ལ་ཀྲུང་གོའི་བོད་རིག་པ་ཞིབ་འཇུག་ལྟེ་གནས་ཀྱི་དབུ་ཁྲིད་དང་རྒྱལ་ཁབ་ཕྱི་ནང་གི་བོད་རིག་པའི་མཁས་དབང་དུ་མས་གདེང་འཇོག་དང་མཐོང་ཆེན་གྱིས་སྐལ་མ་ཡང་ཐོབ།

《མེས་པོའི་ཞལ་བཞག》གི་མ་ཕྱི་ཞལ་ཆེར་ནི་དབུ་མེད་བྲིས་རྙིང་ཤ་སྟག་ཡིན་པས། མ་དཔེ་གསལ་མི་གསལ་དང་སྐྱུང་ཡིག་མང་ཞིང་བྲིས་ཚུགས་འདྲ་མིན་གྱི་དབང་གིས་ཀློག་དཀའ་བའང་ཤིན་ཏུ་མང་པོ་འདུག འོན་ཀྱང་དཔལ་བརྩེགས་བོད་ཡིག་དཔེ་རྙིང་ཞིབ་འཇུག་ཁང་གིས་ལོ་མང་རིང་ཉམས་མྱོང་བསྡུ་ལེན་དང་མཁས་དབང་དུ་མར་བཀའ་འདྲི་ཞུས་པར་བརྟེན་ཡིག་གཟུགས་གསར་སྒྱུར་དང་ཕྱོགས་སྒྲིག་ཐུབ་པ་བྱུང༌། པར་ཤིང་དུ་འགོད་ཡོད་པ་རྣམས་ཀྱང་དཔེ་རྙིང་གཞན་པ་དང་བསྡུར་ཏེ་གདན་ལ་ཕབ་ཡོད་པ་བཅས་ཏེ་ཞིབ་ཆ་དེབ་སོ་སོའི་བསྡུ་སྒྲིག་གསལ་བཤད་དུ་གཟིགས་པར་ཞུ།

དཔེ་རྙིང་སྲུང་སྐྱོབ་དང་ཕྱོགས་སྒྲིག དཔེ་སྐྲུན་གྱི་ལས་ཀ་འདི་ལ་རྒྱབ་སྐྱོར་དང་ཐུགས་ཁུར་གནང་མཁན་གྱི་མཁས་དབང་རྣམས་དང༌། ལྷག་པར་དུ་ཀྲུང་གོའི་བོད་རིག་པ་ཞིབ་འཇུག་ལྟེ་གནས་ཀྱི་དབུ་ཁྲིད་ལྷན་རྒྱས་དང༌། མཁས་དབང་ཐུབ་བསྟན་ཉི་མ་རིན་པོ་ཆེ་མཆོག་སོགས་ཀྱིས་རྒྱབ་སྐྱོར་དང་མཛུབ་སྟོན་གྱི་བཀའ་དྲིན་བསྐྱངས་པ་ལ་སྙིང་ཐག་པ་ནས་ཐུགས་རྗེ་ཆེ་ཞུ་རྒྱུ་དང༌། དཔལ་བརྩེགས་ཞིབ་འཇུག་ཁང་གི་འགན་འཛིན་པ་ལྷན་རྒྱས་དང༌། ཞུ་དག་པ། ཡིག་རྒྱག་པ་སོགས་མདོར་ན་ལས་གཞི་འདི་ལ་ལྷག་བསམ་དང་འབད་བརྩོན་ཆེན་པོས་ཞབས་ཕྱི་ཞུ་མཁན་རྣམས་ལ་སྙིང་ཐག་པ་ནས་བཀའ་དྲིན་ཆེ་ཞེས་ཞུ་རྒྱུ་དང༌།

དཔེ་ཚོགས་འདིའི་དཔེ་སྒྲིག་དང་ཞུ་དག་ཐད་ལ་ཧ་ཅང་ནན་ཏན་དང་ཞིབ་ཚགས་བགྱི་ཁུལ་བྱས་མོད། འོན་ཀྱང་ང་ཚོར་ཤེས་ཚད་དམན་པའི་དབང་གིས་ནོར་འཁྲུལ་མི་ཉུང་བ་ཡོད་སྲིད་པས་དཔྱོད་ལྡན་དག་གིས་ནོར་བཅོས་ཡོ་བསྲང་གི་དགོངས་འཆར་ལྷུག་སྤྲོས་གནང་བར་ཞུ་ཞུ།

ཞེས་ཀྲུང་གོའི་བོད་རིག་པ་དཔེ་སྐྲུན་ཁང་ནས།

སྤྱི་ལོ་༢༠༠༧ལོའི་ཟླ་བ་དང་པོའི་ཚེས་༡༠ལ།

སྔོན་འགྲོའི་ཞུ་ཚིག

དེ་ལ་འདིར་རང་ཅག་ཁ་བ་ཅན་གྱི་ཞིང་འདིར་ཆོས་རྒྱལ་ལོ་པཎ་རྣམས་དང་། ས་དགེ་བཀའ་རྙིང་སོགས་ཀྱི་མཁས་ཤིང་གྲུབ་པ་བརྙེས་པའི་དམ་པའི་སྐྱེས་བུ་རྣམས་ཀྱིས། བཤད་སྒྲུབ་ཀྱི་ཤིང་རྟ་ཆེན་པོ་བཅོ་བརྒྱད་རྗེས་འབྲང་དང་བཅས་པའི་ཆོས་བརྒྱུད་དང་བཀའ་སྲོལ་མཐའ་དག་དང་། དེ་དང་རྗེས་སུ་འབྲེལ་བའི་ཐུན་མོང་གི་རིག་གནས་སུམ་རྟགས་སྙན་ངག མངོན་བརྗོད་སྡེབ་སྦྱོར། སྐར་རྩིས་འབྱུང་རྩིས། སྒྲ་ཚད་བཟོ་གསོ་སོགས་མདོ་སྔགས་རིག་གནས་དང་བཅས་པའི་གཞུང་ལུགས་ཟབ་ཅིང་རྒྱ་ཆེ་བ་ཚང་ལ་མ་ནོར་བ་བསམ་གྱིས་མི་ཁྱབ་པ་ཞིག་འཆད་ཉན་འགྲུར་གསུམ་དང་། བཤད་སྒྲུབ་ལས་གསུམ་གྱི་སྒོ་ནས་ཐོག་མར་སྲོལ་གཏོད། བར་དུ་གཏན་ལ་ཕབ། རིམ་བཞིན་དར་རྒྱས་བཏང་བ་སོགས་འཛིན་སྐྱོང་སྤེལ་བར་མཛད་པའི་བཀའ་དྲིན་བདག་རྐྱེན་ལ་བརྟེན་ནས། དབུས་གཙང་ཁམས་གསུམ་དུ་བཞུགས་སོ་ཅོག་གི་གླེགས་བམ་ཐམས་ཅད་གཅིག་ཏུ་སྤྲུངས་ན་རི་རབ་ལྷུན་པོའི་གཏོས་དང་མཉམ་ཞིང་། ཆོས་ཚན་གྱི་རྣམ་དབྱེ་ཉི་སྟོང་ཡོད་པ་གྲངས་སུ་བགྲངས་ན་ནམ་མཁའི་གཟའ་སྐར་ཚོགས་ཀྱང་སྐྱེངས་པར་བྱེད་པ་ཞིག་མཆིས་པ་ཙམ་དུ་མ་ཟད། རྒྱ་བལ་ཧོར་སོགས་ཀྱི་ཡུལ་གྲུ་ཀུན་ཏུ་འང་དར་ཁྱབ་ཆེ།

ད་ལྟའི་ཆར་བོད་རིག་པའམ་བོད་ཀྱི་ཤེས་རིག་ཅེས་སུ་གྲགས་པ་འདི་ཉིད་འཛམ་གླིང་ཤར་ནུབ་ཀྱི་ཡུལ་གྲུ་དག་ཏུ་འང་མཆེད་དེ། དཔེར་ན། ཨོཀ་སི་ཕོར་ཌྷི་དང་། ཧར་ཝེད་ལྟ་བུ་ཡོ་རོབ་དང་། ཨ་རི་སོགས་སུ་གྲགས་ཆེན་གྱི་སློབ་གྲྭ་ཆེན་མོ

རྣམས་སུ་བོད་ཡིག་གི་དཔེ་མཛོད་ཆེན་པོ་ཡོད་པར་མ་ཟད། བོད་ཀྱི་ཆོས་དང་རིག་གཞུང་སློབ་གཉེར་བྱེད་སའི་སྡེ་ཚན་དང་སློབ་མ་ཡང་མི་ཉུང་བ་ཡོད།

ད་ནི་གོང་དུ་སྨྲས་པའི་བཤད་སྒྲུབ་ཤིང་རྟ་ཆེན་པོ་བཅོ་བརྒྱད་ཅེས་པ་དེ་གང་དང་གང་ཡིན་པའི་ངོ་སྤྲོད་མདོ་ཙམ་ཞུ་ན། དེ་ཡང་ཇི་སྐད་དུ། འཇམ་མགོན་ཀོང་སྤྲུལ་རིན་པོ་ཆེའི་ཞལ་ནས། ཆོས་བློན་ཐོན་མི་བཻ་རོ་སྣ་ཅོག་ཞང་། །གནུབས་ཆེན་རིན་བཟང་རྔོག་ལོ་ས་སྐྱ་པ། །བུ་སྟོན་བཤད་རྒྱུན་འདེགས་པའི་ཀ་ཆེན་བཅུ།། ཞེས་དང་ ༈ བོད་ཡུལ་སྒྲུབ་བརྒྱུད་ཤིང་རྟ་ཆེན་པོ་བརྒྱད། །རྙིང་མ་བཀའ་གདམས་ལམ་འབྲས་བཀའ་བརྒྱུད་པ། །ཤངས་པ་ཞི་བྱེད་སྦྱོར་དྲུག་བསྙེན་སྒྲུབ་བོ། །ཞེས་གསུངས་པ་ལྟར། ཤེས་བྱའི་གཞུང་ལུགས་སྣ་ཚོགས་ཀྱི་འགྱུར་ཁྱད་དང་འཆད་ཚུལ་གྱི་དབྱེ་བས་བཤད་རྒྱུན་འདེགས་པའི་ཀ་ཆེན་བཅུ་དང་། སྒྲུབ་པ་ཉམས་སུ་ལེན་ཚུལ་ལ་བརྒྱུད་པའི་ཁྱད་པར་དང་མན་ངག་གི་དབྱེ་བས་སྒྲུབ་བརྒྱུད་འཛིན་པའི་ཤིང་རྟ་བརྒྱད་དེ། བཤད་སྒྲུབ་ཤིང་རྟ་ཆེན་པོ་བཅོ་བརྒྱད་རྗེས་འབྲང་དང་བཅས་པའི་གསུང་རབ་རྒྱ་མཚོ་ལྟ་བུ་ཞིག བདག་ཅག་གི་ཡབ་མེས་གོང་མ་རྣམས་ཀྱིས་གཅེས་པའི་ལུས་སྲོག་ལོངས་སྤྱོད་ཐམས་ཅད་ཕངས་པ་མེད་པར་བཏང་སྟེ། ཕྱི་རབས་རང་རེའི་བརྒྱུད་འཛིན་རྣམས་ལ་འཕྲིན་ཡུན་ཕན་བདེའི་དཔལ་ལ་དམིགས་ནས་བཞག་པའི་ནོར་བུ་རིན་པོ་ཆེ་ཡིད་བཞིན་དབང་གི་རྒྱལ་པོ་མཐའ་ཡས་པ་ཞིག་མཆིས།

དེ་དག་ལས་མང་ཆེ་བ་རིག་གསར་ལོ་བཅུའི་གོད་ཆག་ཆེན་པོ་སོགས་དུས་ཀྱི་ཀྲུད་པའི་དབང་གིས་སེམས་མེད་འབྱུང་བཞིའི་འཇིག་པ་དང་། སེམས་ལྡན་མི་དང་མི་མིན་གྱི་གནོད་པས་ཉམས་ཉེས་ཆེན་པོར་གྱུར་པ་ནི་རྒྱ་བོད་ཡོངས་གྲགས་ལྟར་ལགས།

རིག་གནས་གསར་བརྗེའི་མཇུག་སྙིལ་བ་དང་ཆབས་ཅིག ཏང་གི་ཡང་དག་པའི་སྲིད་ཇུས་ཀྱི་ཉི་འོད་སྣང་ཡང་འཕྲོས་ཏེ། ཏང་དང་རྒྱལ་ཁབ་ཀྱིས་འགོ་ཁྲིད་དང་རྩ་འཛུགས་གནང་ནས། དཔེ་སྙིང་འཐོར་བསྡུ་དང་། ལེགས་སྒྲིག དཔེ་སྐྲུན། སྤྱུར་སྤེལ་སོགས་ཀྱི་སྒོ་ནས་རང་རིགས་ཀྱི་རིག་གནས་ཉམས་པ་སོར་ཆུད་དང་། མི་ཉམས་གོང་འཕེལ་གྱི་བྱ་བར་སོ་སོའི་ལོངས་བསྟུན་གྱི་སྲི་ཞུ་སྒྲུབ་པའི་སྐལ་བ་བཟང་པོའི་དཔལ་ལ་ལོངས་སུ་སྤྱོད་དུ་ཡོད་པའི་སྐབས་འདིར། རང་རེའི་ཡབ་མེས་རྣམས་ཀྱིས་བཞག་པའི་ཕ་ནོར་མང་པོ་ཞིག་ད་དུང་ཡང་ངེད་ཅག་གི་བསོད་ནམས་ཀྱི་བགོ་སྐལ་དུ་ལྷག་ཡོད་པ་རྣམས་ལ་གཅེས་སྲུས་ཆེན་པོས་སྲུང་སྐྱོབ་དང་དར་སྤེལ་བྱེད་རྒྱུ་ནི་མེས་རྒྱལ་གྱིས་གནང་བའི་ལས་འགན་ཡིན་པར་མ་ཟད། འུ་ཅག་བོད་ཀྱི་རིག་གནས་སློབ་གསོའི་བྱ་བར་ལེགས་སྐྱེས་འབུལ་མཁན་གྱི་རྒན་དར་འབྲིང་གསུམ་གྱི་ཤེས་ཡོན་ཅན་ལ་མཚོན་ན། རང་རེའི་ཕྲག་པར་བབ་པའི་གཞན་དྲིང་མི་འཇོག་པའི་གཟི་འོད་བླ་ན་འབར་བའི་འོས་འགན་མཆོག་ཏུ་གྱུར་པ་ཞིག་ཀྱང་ཡིན་པར་སེམས།

དེར་བརྟེན། ཕྱོགས་དང་རིས་སུ་མ་ཆད་པའི་སྐྱེས་བུ་དམ་པ་རྣམས་ཀྱིས་ལྷུགས་རྩོམ་གནང་བའི་གསུང་རབ། བཤད་སྒྲུབ་ཤིང་རྟ་བཅོ་བརྒྱད་ལས་གྲུབ་པའི་མདོ་སྔགས་ཀྱི་གཞུང་བཤད་དང་། ཆོས་འབྱུང་དང་གདན་རབས། རྣམ་ཐར་དང་གསན་ཡིག་བརྡ་སྤྲོད་དང་སྙན་ངག །རྩིས་དང་གསོ་རིག་སོགས་དཔེ་དཀོན་འཐོར་བ་རྣམས་བསྡུས། ཆད་པ་རྣམས་བསབ། ཉམས་པ་རྣམས་གསོས། འཁྲུགས་པ་རྣམས་བསྒྲིགས་ཏེ་དཔེ་ཚོགས་འགའ་རིམ་པ་བསྟར་ཆགས་སུ་པར་དུ་བསྐྲུན་པ་དང་བསྐྲུན་རྩིས་ལས།

ད་ལན་འདིར་རྡོ་ནང་རྗེ་བཙུན་ཏཱ་ར་ནཱ་ཐའི་གསུང་འབུམ་དཔེ་བསྐྲུར་མ་འདི་རྒྱ་ཆེའི་གཟིགས་པ་པོ་རྣམས་ཀྱི་སྤྱན་ལམ་དུ་ཕུལ་བ་ཡིན།

འབྲུག་ཆར་ང་ཚོའི་དཔེ་ཚོགས་དཔར་སྐྲུན་ཞུ་རྒྱུའི་སྐོར་ལ་ལྷག་བསམ་ལྡན་ཞིང་མཁྱེན་སྤྱན་ཡངས་པའི་མཁས་དབང་རྣམས་ཀྱིས་དགོངས་འཆར་གྱི་བཀའ་སློབ་སྩོལ་གནང་དང་། དཔེ་དཀོན་གྱི་མ་ཕྱི་གཡར་གནང་གི་སྐྱབས་འཇུག་ཡོང་བ་མཁྱེན་མཁྱེན། །

ཞོར་འཕྲོས་གསལ་འདེབས་ཞུ་བ། ལྷག་པར་དུ་ད་ལྟ་ལུས་ཀྱི་ལང་ཚོ་རྒྱས་ཤིང་། སེམས་ཀྱི་བློ་གྲོས་བཀྲ་བའི་གཞོན་སྐྱེས་རྣམས་ལ་མཚོན་ན། སྙིང་པོས་དབེན་པའི་ཁ་ཕོ་འདོན་པ་ལས། ཟོལ་མེད་ཀྱི་ལྷག་བསམ་དཀར་པོ་སྙིང་ལ་འཆང་། དོན་ལྡན་གྱི་རྣམ་དཀར་བྱ་བ་དང་དུ་ལེན། ལྷད་མེད་ཀྱི་ཆོས་དང་རིག་གཞུང་སློབ་གཉེར་བྱེད། འཕོས་བསྟུན་གྱི་སྲི་ཞུའི་ལས་ཀ་ཙུང་ཟད་རེ་སྒྲུབ་ནུས་ན། མེས་རྒྱལ་ལ་ཞབས་ཏོག་འགྲུབ། རང་རིགས་ལ་ལེགས་སྐྱེས་འབུལ། རང་ཉིད་ཀྱི་ལ་རྒྱ་མཐོན་ཐུབ་པ་ཞིག་ཀྱང་འོང་བ་ནི་མཐོང་ཆོས་མངོན་གྱུར་ལགས་པས། དེ་བཞིན་དགོངས་དབྱིངས་སུ་ཚུད་པར་ཞུའོ། །

ཁྲན་འབྲོག་རྒན་འཕྲུམས་པོ་ཐུབ་བསྟན་ཉི་མས།

སྤྱི་ལོ་༢༠༠༧པའི་ཟླ་ཚེས་ལ་གུས་ཕུལ།

བསྡུ་སྒྲིག་གསལ་བཤད།

ད་ལམ་ང་ཚོའི་ཇོ་ནང་རྗེ་བཙུན་ཏཱ་ར་ནཱ་ཐའི་གསུང་འབུམ་ཕྱོགས་གཅིག་ཏུ་བསྒྲིགས་ཏེ་པར་སྐྲུན་ཞུས་པ་འདི་ནི། གཟན་དཀར་མཆོག་སྤྲུལ་ཐུབ་བསྟན་ཉི་མའི་བཀའ་སློབ་དང་བདག་རྐྱེན་འོག་བྱུང་བ་ཞིག་ཡིན།

དེ་ཡང་སྔོར་ཁོང་ལ་གསུང་འབུམ་པོད་བཞི་བཅུ་ཙམ་ཞིག་ཡོད་ཚུལ་ཕྱིས་སུ་བྲིས་པའི་རྣམ་ཐར་འགའ་ལས་གསལ་ཡང་། དངོས་སུ་པོད་བཞི་བཅུའི་དཀར་ཆག་ཁ་གསལ་ཞིག་ད་སྔོན་ང་ཚོའི་མཇལ་རྒྱུ་མ་བྱུང་། ད་ལམ་དངོས་སུ་མཇལ་རྒྱུ་བྱུང་བའི་པོད་བཅོ་ལྔ་ནི། དེང་སང་ཡོངས་གྲགས་སུ་རྟག་བརྟན་པར་མ་ཞེས་འབོད་པ་འདི་ནི། བོད་རབ་བྱུང་བཅུ་པའི་མེ་འབྲུག（སྤྱི་ལོ1616）ལ། མངའ་རིས་སྨད་ཀྱི་གུང་ཐང་གི་རྒྱལ་རབས་ཉི་ཤུ་རྩ་གསུམ་པའམ། ཡང་ལུགས་གཅིག་ལ་དམར་པོ་སྡེ་བསྒྲངས་ན་ཉི་ཤུ་རྩ་བཞི་པ་བསོད་ནམས་དབང་ཕྱུག་སྡེ་ཡོན་བདག་བྱས། ཏཱ་ར་ནཱ་ཐའི་དངོས་སློབ་གཉའ་ཡི་བརྟེ་དཀོན་མཆོག་ལེགས་པས། ཐོག་མའི་མཚམས་སྦྱོར་དང་པར་བྱང་འབྲི་བ་སོགས་བྱས་ཏེ། དུས་འཁོར་སྤུགས་ཕྲེང་དང་སྐད་གཉིས་ཤན་སྦྱར་སོགས་ཆོས་ཚན་བཅུ་བཞི་ཤིང་པར་དུ་བགོས་པ། རྟག་བརྟན་དམ་ཆོས་གླིང་དུ་སྤྱན་དྲངས་ཏེ་བཞུགས་སུ་གསོལ། དེའི་སྟེང་དུ་རྟག་བརྟན་རང་ནས་བསྐོས་པ་བཅས་པོད་

བཅོ་ལྔ་ཙམ་ཞིག་ཡོད་པ་དེའི་བུ་དཔེ་པར་མ་ཚར་གཅིག །རྒྱལ་དབང་ལྔ་པ་ཆེན་པོས་འབྲས་སྤུངས་དཔེ་མཛོད་ཁང་དུ་གདན་དྲངས་བ། ཕྱིས་དུས་འགྱུར་སྐབས་སུ་པེ་ཅིང་མི་རིགས་ཕོ་བྲང་དུ་བཞུགས་ཀྱང་། དེང་སང་བོད་ལྗོངས་དཔེ་མཛོད་ཁང་དུ་སྤྱན་དྲངས་ཏེ་བཞུགས་པ་དེ་ཡིན།

ཡང་གངས་ཅན་མཁས་གྲུབ་རིམ་བྱོན་གྱི་མིང་མཛོད་ལས། ཁོང་ལ་གསུང་རྩོམ་ཤིན་ཏུ་མང་པོ་ཡོད་པར་གྲགས་ཀྱང་རྒྱལ་དབང་ལྔ་པ་ཆེན་པོས། གསུང་འབུམ་ཤིང་པར་རྣམས་བཀའ་རྒྱ་བཏབ་སྟེ་པར་མི་ཆོག་པ་མཛད་པས་ད་ལྟ་ཁོང་གི་གསུང་རྩོམ་རྣམས་ཁ་ཚང་བ་ཧ་ཅང་དཀའ། རྒྱལ་དབང་ལྔ་པ་ཞིང་དུ་གཤེགས་རྗེས། བློ་གྲོས་བརྟན་པས་ཁོང་གི་གསུང་འབུམ་ལ་དཀར་ཆག་བསྡུས་པ་ཞིག་མཛད་འདུག །དེའི་རྗེས་ཞ་ལུ་རི་ཕུག་སྤྲུལ་སྐུས་མཛད་པའི་ཏཱ་ར་ནཱ་ཐའི་གསུང་འབུམ་དཀར་ཆག་དྭངས་གསལ་མེ་ལོང་ཞེས་པའི་ནང་དུ། པོད་ཀ་ནས་ཚ་བར་བཅུ་བདུན་ལ་ཆོས་ཚན་ཉིས་བརྒྱ་དོན་གཉིས་དང་། ལྷེབ་གྲངས་བདུན་སྟོང་བརྒྱད་བརྒྱ་ལྔ་བཅུ་བཞུགས།

ད་ལྟ་པེ་ཅིང་མི་རིགས་ཕོ་བྲང་དུ་པོད་བཅུ་བདུན་ལ་ཆོས་ཚན་ཉིས་བརྒྱ་དོན་བརྒྱད་དང་། ལྷེབ་གྲངས་བདུན་སྟོང་དགུ་བརྒྱ་ལྔ་བཅུ་རྩ་བརྒྱད་བཞུགས་ཞེས་གསལ་ཡང་ང་ཚོའི་གོང་གི་དཀར་ཆག་གཉིས་པོ་ད་སྔོན་མཇལ་རྒྱུ་མ་སྙེད། དེ་ཡང་ཞ་ལུ་རི་ཕུག་སྤྲུལ་སྐུས་དཀར་ཆག་དྭངས་གསལ་མེ་ལོང་ཞེས་པ་ལྟོགས་རྩོམ་གནང་སྟེ། སྤར་རྡག་བརྟན་གྱི་ཤིང་པར་དུས་ཟིན་དབང

གིས་ཉམས་ཆག་ཤོར་བ་རྣམས། ཁ་གསོ་མཛད་རྩལ་ཐོས་ཀྱང་ཞིབ་ཕྲའི་ལོ་རྒྱུས་ཁ་གསལ་མཐའ་རྒྱ་མ་བྱུང་། ད་ལྟ་དགེན་འཛམ་དབྱངས་རྣམས་རྒྱལ་གྱི་དཔེ་མཛོད་དུ་བཞུགས་པའི་པར་སྐྲིང་པོད་བཅུ་བདུན་འདི། ཞ་ལུ་རི་ཕུག་སྤྲུལ་སྐུས་ཉམས་གསོ་མཛད་པ་དེ་ཡིན་ནམ་སྙམས་སྙེ། ད་ལྟ་རྟག་བརྟན་གྱི་པར་སྐྲིང་པོད་ལྗོངས་དཔེ་མཛོད་ཁང་དུ་བཞུགས་པ་པོད་བཅོ་ལྔ་དང་། པོད་གྲངས་དང་ཆོས་ཚན་མང་ཉུང་ཚིག་མཚམས་སོགས་ཅུང་མི་འདྲ་བ་ཡོད་པའི་ཕྱིར།

ད་ལམ་ང་ཚོས་ཁོང་གི་གསུང་འབུམ་གློག་ཀླད་ནང་དུ་བཅུག་སྐབས་ཀྱི་ཐོག་མའི་མ་དཔེ་ནི། ཉེ་ཆར་བླ་མ་ཡོན་ཏན་བཟང་པོས་འཛམ་ཐང་དུ་ཤིང་པར་ལ་བརྐོས་པའི་གླེགས་བམ་ཉེར་བཞི་ཅན་དེ་ལ་བྱས་ཏེ་ཞུ་དག་ཐེངས་གསུམ་བྱས། དེ་རྗེས་སྤུར་རྫོ་ནང་རྟག་བརྟན་དུ་བཞུགས་པ་རྩོམ་པ་པོ་ཏཱ་ར་ནཱ་ཐ་རང་ཉིད་ཀྱི་ཕྱག་དཔེ་སྐབས་འགར་ཕྱག་མཆན་ཡོད་པ། ད་ལྟ་འབྲས་སྤུངས་གནས་བཅུ་ལྷ་ཁང་ནང་བཞུགས་བྲིས་མ་པོད་རྩུང་བཅུ་ལ་ཆོས་ཚན༩༢ལ་བསྡུར་གཞི་དང་། རྫོ་ནང་རྟག་བརྟན་གྱི་པར་སྐྲིང་པོད་བཅོ་ལྔ་བོད་ལྗོངས་དཔེ་མཛོད་ཁང་དུ་བཞུགས་པ་དང་། ཨ་རི་བ་དགེན་འཛམ་དབྱངས་རྣམ་རྒྱལ་གྱི་དཔེ་མཛོད་དུ་བཞུགས་པ་པར་སྐྲིང་པོད་བཅུ་བདུན་ཡོད་པ་གཉིས་ཕྱོགས་བསྒོམས་ཀྱིས། པར་སྐྲིང་པོད་ཉི་ཤུ་ཙམ་ལ་ཆོས་ཚན་༢༡༩བྱུང་བ་ལ་སྡུར་བྱེད་བྱས་ཏེ་དཔེ་བསྡུར་ཐེངས་དང་པོ་ཞུས།

དེ་ནས་རྟག་བརྟན་གྱི་པར་པོད་ཉི་ཤུ་ལ་བསྡུར་གཞི་དང་། འཛམ་ཐང་གི་པར་མས་སྦྱར་བྱེད་བྱས་ཏེ་དཔེ་བསྡུར་ཐེང་གཉིས་པ་ཞུས་པ་ཡིན། འོན་ཀྱང་པར་མ་སྔ་ཕྱི་གཉིས་དང་བྲིས་མ་གཅིག་བཅས་དཔེ་གསུམ་པོ་རྩ་བའི་ཆ་ནས་གཅིག་མཚུངས་སུ་བཞུགས་པ་ལས་ཁྱད་པར་ཆེན་པོ་མི་འདུག །ཚིགའི་སྐོར་ལ་མི་འདྲ་བ་ཅུང་ཟད་ཡོད་པ་ནི་མཆན་དཀྲུས་སུ་ཤོར་བ་ཡིན་འདུག་པ་རྣམས་ཀྱང་། གཞུག་རྟགས་ནང་དུ་བཅུག་ཏེ་གསལ་པོ་བྱས་ཡོད། རྟག་བརྟན་པར་སྙིང་དང་འབྲས་སྤུངས་བྲིས་མ་གཉིས་སུ་དཔེ་མ་བཞུགས་པ། འཛམ་ཐང་པར་མའི་ནང་བཞུགས་གསུང་འབོར་བུའི་སྐོར་ཕ་རྟགས་ཅན་དང་། ཞ་རྟགས་ཅན་གཉིས་དང་། ཟ་རྟགས་ཅན་དབུ་མ་ཐེག་མཆོག་གི་ཟིན་བྲིས་རབ་བྱེད་དྲུག་པ་ཡན་ཆད། ཏཱ་ར་ནཱ་ཐའི་ཞལ་གསུང་སློབ་མ་ཡེ་ཤེས་རྒྱ་མཚོས་ཟིན་བྲིས་སུ་བཀོད་པ་དང་། རབ་བྱེད་བདུན་པ་བརྒྱད་པ་གཉིས་ཛེ་འགོའི་དགེ་བཤེས་མཆོག་གྲུབ་རྒྱ་མཚོས་གསར་དུ་བསྣན་པ། འ་རྟགས་ཅན་ཞང་ཡུལ་གྱི་ལོ་རྒྱུས་ཏཱ་ར་ནཱ་ཐས་ཞབས་བཏགས་མཛད་པར་གྲགས་པ་བཅས་ཆོས་ཚན༢༡ལ་འཛམ་ཐང་གི་པར་མའི་དཔེ་གཅིག་པུ་ལས། རྟག་བརྟན་པར་སྙིང་དང་འབྲས་སྤུངས་བྲིས་མ་གཉིས་ཀྱི་བསྡུར་གཞི་མ་རྙེད། རྟག་བརྟན་པར་སྙིང་གཅིག་པུ་ལས་གཞན་གཉིས་ལ་མེད་པ་ཆོས་ཚན༩། ཡང་རྟག་བརྟན་དང་འཛམ་ཐང་པར་མ་གཉིས་ཀར་མེད་པ། འབྲས་སྤུངས་གནས་བཅུ་ལྷ་ཁང་དུ་བཞུགས་པའི་གྲལ་ནས་ཆོས་ཚན་བཅོ་བརྒྱད་ལ་ལེབ༡༨༣གསར་རྙེད་བྱུང་

བ་བཅས་ལ། ཞུ་དག་བྱས་ཏེ་ཁ་སྐོང་གི་རྩུལ་དུ་བཞག་ཡོད་པ་བཅས་ཁྲོན་བསྡོམས་དེབ་བཞི་བཅུ་ཞེ་ལྔ་ལ་ཆོས་ཚན༨༠༠ཡོད། ད་ལྟ་ང་ཚོའི་མ་དཔེ་གཡར་རྒྱུ་མ་རྙེད་པ་སྔོན་རྫོམ་པ་པོའི་ཕྱུག་དཔེའི་གྲལ་ནས་ཡིན་པ། འབྲས་སྤུངས་གནས་བཅུ་ལྷ་ཁང་། དཔེ་རྟགས་ཕྱི༢༨༤ནང་བཞུགས་གཏམ་དུ་བྱ་བ་ནོར་བུའི་འབྱུང་གནས་ལྡེབ༦། ཡང་ཕྱི༥༠༤ནང་བཞུགས་འཁོར་ལོ་གསུམ་གྱི་རྣམ་བཞག་ཆོས་དབྱིངས་རྒྱ་མཚོའི་རྒྱན་རྣམ་པར་བཀོད་པ་ལྡེབ༨༢། སྟེ་ལག་བྲིས་ཀྱི་ཆོས་ཚན་གཉིས་པོ་མ་འོངས་པར་དཔེ་གཡར་ཐབས་བྱ་དགོས།

ད་ལྟ་ང་ཚོས་དཔེ་བསྡུར་དང་ཞུ་དག་གི་སྐབས་སུ་མ་དཔེ་རྩ་འཛིན་བྱས་ཏེ། དཔེ་གསུམ་མི་འདྲ་བའི་ཚེ་རྟག་བརྟན་ལ<<རྟ>>རྟགས་འདི་དང་། འཛམ་ཐང་ལ་རྟགས<<ཛཾ>>འདི། དག་ཆ་ནོར་བཅོས་ལ་གུག་རྟག་འདི[ ]དང་། མཆན་རྣམས་གུག་རྟག< >འདིའི་ནང་དུ་བླུག་ཡོད།

གསལ་བཤད་ཞུ་རྒྱུ་ཞིག་ལ་དེབ་བཞི་པའི་ནང་དུ། ཀུན་མཁྱེན་དོལ་པོ་པའི་གསུང་ཆོས་ཚན་བཞི། རིག་འཛིན་ཚེ་དབང་ཀུན་ཁྱབ་ཀྱི་གསུང་ལྷོ་སྒོའི་ཚོ་ག་ཞེས་པའི་ཆོས་ཚན་གཅིག་བཅས་འཛམ་ཐང་པར་མར་བཞག་ཡོད་པ་དང་། ཡང་ས་བཟང་མ་ཏི་པཎ་ཆེན་གྱི་གསུང་དུས་འཁོར་ཕྱག་རྒྱའི་སྐོར་ཆོས་ཚན་གཅིག་རྟག་བརྟན་པར་རྙིང་དུ་ཡོད་པ་རྣམས་རང་འཇག་བཞག་ཡོད་པ་དང་། ཁོང་གི་རང་རྣམ་གཙོ་བོར་གྱུར་པའི་ལོ་རྒྱུས་ཞལ་གདམས་རྣམས་སུ། གཙང་གི་ཡུལ་སྐད་ཡིན་ནམ་སྙམ་པའི་ཐ་སྙད་གོ་དཀའ་བ་མང་པོ་ཞིག

བེད་སྤྱོད་གནང་བ་དག་ཀྱང་རང་སོར་བཞག་ཡོད།

ད་ལམ་བཀའ་འབུམ་འདི་རྩིས་འཁོར་ནང་དུ་བླུགས་པའི་འགྲོ་སོང་རྣ་འདྲ་ཚོགས་པ་ནས་ཞུས་ཤིང་། པར་སྐྲུན་ཚར་ལྔ་བརྒྱའི་འགྲོ་སོང་བོད་རིག་པ་དཔེ་སྐྲུན་ཁང་ནས་བགྱིས། ཚར་བརྒྱད་བརྒྱའི་འགྲོ་སོང་ཧྲིན་གྲིན་སོགས་ཀྱི་···· རྒྱའི་སྦྱིན་བདག་རྣམས་ཀྱིས་གནང་ཞིང་། ཚར་ཉིས་བརྒྱའི་འགྲོ་སོང་རྣ་འདྲ་ཚོགས་པ་ནས་བགྱིས་པ་བཅས་ཀྱི་མཐུན་རྐྱེན་ལས། ད་ལམ་དངོས་སུ་པར་དུ་བསྐྲུན་ཐུབ་པ་བྱུང་སྟེ་རྒྱ་ཆེའི་ཀློག་པ་པོ་རྣམས་ཀྱི་སྤྱན་ལམ་དུ་ཕུལ་བ་ཡིན།

ལས་གཞི་འདིར་བོད་ལྗོངས་དཔེ་མཛོད་ཁང་ནས་མ་དཔེ་པོད་བཅོ་ལྔ་གཡར་གནང་བྱུང་བ་དང་། འཛམ་ཐང་བླ་མ་མུན་སེལ་མཆོག་ནས་ཀྱང་མ་དཔེ་བཅལ་རོགས་དང་། གོ་རིམ་སྒྲིག་རྒྱུ། ཞུ་དག་བཅས་ལ་རོགས་རམ་གང་མང་གནང་བ་དང་། ཁམས་སྤྲུལ་བསོད་ནམས་དོན་གྲུབ་མཆོག་ནས་ཉང་ཡུལ་ཆོས་འབྱུང་ཞུ་དག་གི་རོགས་རམ་གནང་བ་དང་། བླ་མ་དཔལ་ལྡན་རྒྱ་མཚོས་ཞུ་དག་གི་ལས་ཀ་སྤྱིའི་ཐུགས་འགན་ཆེ་བཞེས་གནང་བ་བཅས་ལ་ཐུགས་རྗེ་ཆེ་ཞུ་རྒྱུ་བའོ། །

དཔལ་བརྩེགས་བོད་ཡིག་དཔེ་རྙིང་ཞིབ་འཇུག་ཁང་ནས།
ཀརྨ་བདེ་ལེགས་ཀྱིས།

རྗེ་བཙུན་ཏཱ་ར་ནཱ་ཐའི་རྣམ་ཐར་མདོར་བསྡུས།

1575-1635

ཁོང་ནི་སློབ་དཔོན་ཆེན་པོ་པདྨ་འབྱུང་གནས་དང་། པཎྜི་ཏ་ཀྵ་ཡ་ཛྙ་ར། གཉོས་ལོ་ཙྪ་བ། ཁ་རག་སྒོམ་ཆུང་སོགས་སྐྱེས་ཆེན་མང་པོས་བྱིན་གྱིས་བརླབས་ཤིང་། བོད་སྐྱོང་བརྟན་མ་བཅུ་གཉིས་ཀྱི་ནང་ཚན་ཁ་རག་ཁྱུང་བཙུན་གྱི་གནས་ཇོ་མོ་ཁ་རག་ཅེས་པའི་འདབས། རྒྱ་བོ་ཆེན་པོ་ལོ་ཀི་ཏའི་ཉེ་འགྲམ་དུ་རྭ་ལོ་ཙྪ་བ་ཆེན་པོའི་བརྒྱུད་པ་བར་མ་ཆད་པར་བྱོན་པ་ལ། ཤར་ནུབ་གཉིས་སུ་གྲགས་པ་ལས་ཤར་པ་ཀུན་དགའ་སེང་གེའི་གདུང་བརྒྱུད། སྟགས་འཆང་ཚུལ་ཁྲིམས་རྒྱ་མཚོའི་སྲས་རྣམ་རྒྱལ་ཕུན་ཚོགས་དགུང་ལོ་བཞི་བཅུ་ཞེ་དགུ་པ་རྗེ་འདིའི་ཡབ་དང་། ཡུམ་རྡོ་རྗེ་བུ་དགའ་དགུང་ལོ་བཅུ་དགུ་པ་གཉིས་ཀྱི་སྲས་སུ་བོད་རབ་བྱུང་བཅུ་པའི་ཤིང་ཕག (སྤྱི་ལོ1575) ལ། ངོ་མཚར་བའི་ལྟས་དང་བཅས་སྐུ་འཁྲུངས་ཏེ་མེས་པོས་པདྨ་སྲི་གཅོད་རྡོ་རྗེ་ཞེས་མཚན་གསོལ།

སྐུ་བལྟམས་ཏེ་ཟླ་བ་བརྒྱད་སོང་རྗེས་བཞེངས་ནས་གོམ་པ་སྤོ་ཐུབ་པ་དང་། དགུང་ལོ་གཅིག་ཙམ་ནས་གསུང་བྱོན་ཏེ་ང་བླ་མ་ཀུན་དགའ་གྲོལ་མཆོག་ཡིན་ཞེས་ཞལ་གྱིས་བཞེས་པ་དང་། གཞན་ཡང་སྐུ་གོང་མའི་རྟེན་གསུམ་དང་སྤྲིན་བདག །ཉེ་གནས་སོགས་ཀྱི་ལོ་རྒྱུས་གསལ་བར་གསུངས་པ་སོགས་ཀྱིས། ཇོ་ནང་བླ་མ་ཀུན་དགའ་གྲོལ་མཆོག་གི་ཡང་སྲིད་འཁྲུལ་མེད་དུ་ཤེས་ཏེ། དགུང་ལོ་བཞི་པར་ཇོ་ནང་མཁན་ཆེན་ལུང་རིགས་རྒྱ་མཚོ་དང་། ཞབས་དྲུང་བཀྲ་ཤིས

སྟོབས་རྒྱས་དབང་པོ་སོགས་ཧ་པ་བརྒྱ་དང་དྲུག་ཙུ་རྩ་ལྔ་ཙམ་གདན་འདྲེན་དུ་བྱུང་ནས། གཙང་ཕྱོགས་སུ་གདན་དྲངས་ཏེ་སྐུ་གོང་མའི་སློབ་མ་རྗེ་རིང་ཀུན་དགའ་རྒྱལ་མཚན། ལྷ་དབང་གྲགས་པ། མཁན་ཆེན་ལུང་རིགས་རྒྱ་མཚོ། མཁས་དབང་བྱམས་པ་ལྷུན་གྲུབ། རྗེ་དྲུང་ཀུན་དགའ་དཔལ་བཟང་སོགས་ཀྱིས་ཆོས་ལུང་བྱང་རྩེར་ཁྲི་སྐོར་མཛད། རྗེ་རིང་པ་ཆེན་པོ་འཇམ་དབྱངས་ཀུན་དགའ་རྒྱལ་མཚན་གྱི་དྲུང་དུ། ཐོག་མའི་རྟེན་འབྲེལ་དུ་སྒྲོལ་དཀར་གྱི་རྗེས་གནང་དང་། གཤིན་དམར་ལྷ་ལྔའི་དབང་། ལམ་འབྲས་གཙོ་བོར་གྱུར་པའི་དབང་དང་གདམས་པ་མང་པོ་གསན།

དེ་ནས་དགུང་ལོ་དྲུག་པ་ནས་ཡི་གེ་སྦྱོར་ཀློག་ཞུལ་དུ་ཕྱིན་པ་མཁྱེན་ཏེ། དབང་དང་རྗེས་གནང་སོགས་ཡིག་ཐོག་ནས་གནང་བ་ལ་དཀའ་ཚེགས་མེད་པ་བྱུང་།

དགུང་ལོ་བརྒྱད་པར་རྗེ་གོང་མའི་དངོས་སློབ་མཁས་དབང་བྱམས་པ་ལྷུན་གྲུབ་ཡོངས་འཛིན་དུ་བསྟེན་ནས། ཚད་མ་རིགས་གཏེར་སྦྱངས་པས་གཞུང་དོན་ལ་གོ་བ་རྙེད་རྩུང་བློ་འཛིན་ལ་བླ་བ་ལྔ་ཙམ་འགོར། གཞན་ཡང་མདོ་རྒྱུད་ཀྱི་གཞུང་ལུགས་མང་པོར་གསན་བསམ་མཛད་པས་མཁྱེན་རྟོགས་རྒྱས།

དགུང་ལོ་བརྒྱད་ལ་ཞབས་སྐབས་སྟག་ལུང་ཀུན་དགའ་བཀྲ་ཤིས་རྒྱལ་མཚན་གདན་དྲངས་ཏེ་ཐོག་མར་བཀའ་གདམས་གླེགས་བམ་གྱི་ལུང་ཞུས་ཏེ། དེ་ནས་བོད་རབ་བྱུང་བཅུ་པའི་ཆུ་རྟ་ཁྲུམས་སྟོད་ཟླ་བའི་ཚེས་ལྔ་ (སྤྱི་ལོ1582) ལ། ཆོས་ལུང་བྱང་རྩེའི་མཆོད་ཁང་གི་ཡང་ཐོག་ཏུ། དཔལ་སྟག་ལུང་པ་ཆེན་པོ་རྗེ་བཙུན་ཀུན་དགའ་བཀྲ་ཤིས་རྒྱལ་མཚན་དཔལ་བཟང་པོའི་ཞལ་སྔ་ནས་ཀྱི་

མཁན་པོ་དང་། འཇམ་དབྱངས་ཀུན་དགའ་རྒྱལ་མཚན་དཔལ་བཟང་པོས་སློབ་དཔོན་དང་། རྗེ་དྲུང་ཀུན་དགའ་དཔལ་བཟང་པོས་དུས་གོ་བ། ཆོས་རྗེ་མཆོད་གནས་པས་གྲོགས་དན་བགྱིས་ཏེ་ཡོངས་རྫོགས་དགེ་བསྙེན་དང་བར་མ་རབ་བྱུང་སྔོན་དུ་འགྲོ་བས་དགེ་ཚུལ་གྱི་སྡོམ་པ་བཞེས་ཏེ། མཚན་ཀུན་དགའ་སྙིང་པོ་བཀྲ་ཤིས་རྒྱལ་མཚན་ཞེས་གསོལ། དག་པའི་གཟིགས་སྣང་དུ་རྒྱ་གར་གྱི་པཎ་ཆེན་རྡ་ལ་ནྣ་ཐས་ཏྣ་ར་ནྣ་ཐ་ཞེས་པའི་མཚན་གསོལ།

ཆོས་རྗེ་བྲག་སྟོད་པ་ལྷ་དབང་གྲགས་པའི་དྲུང་ནས་ཆོས་དྲུག་དང་ཕྱག་ཆེན་སོགས། ཟབ་ཆོས་མང་པོ་གསན་པས་ནང་ཟབ་ལམ་གྱི་རྟོགས་པ་མངོན་དུ་གྱུར། རྗེ་དྲུང་ཀུན་དགའ་དཔལ་བཟང་ལས་དུས་འཁོར་གཙོ་བོར་གྱུར་པའི་ཟབ་ཆོས་མང་པོ་གསན། མཁན་པོ་ལུང་རིགས་རྒྱ་མཚོའི་མདུན་དུས་ཀྱི་འཁོར་ལོའི་དབང་དང་རྒྱུད་བཤད། དཔལ་རྒྱལ་བ་ཇོ་ནང་པའི་ལུགས་ཀྱི་སྦྱོར་དྲུག་གི་ཟབ་ཁྲིད་མཐའ་དག་གསན་ཏེ་ཉམས་ལེན་མཛད། བུ་ལུགས་ཀྱི་སྦྱོར་དྲུག་གི་ཁྲིད་ཀྱང་རྫོགས་པར་གསན། གཞན་ཡང་ཇོ་ཞལ་བླ་མ་མང་པོའི་གདམས་ཁྲིད་དང་བཀའ་བསྟན་སོགས་རྒྱ་གཞུང་གི་མན་ངག་མང་པོ་དང་། ཀུན་མཁྱེན་དོལ་བོ་པའི་གསུང་འབུམ་སོགས་ལུང་མང་པོ་གསན། མཁས་གྲུབ་སངས་རྒྱས་ཡེ་ཤེས། རྡོ་རྗེ་འཛིན་པ་ཡེ་ཤེས་དབང་པོ་སོགས་ལས། ས་སྐྱ་ཇོ་ནང་ཤངས་པ་ཞྭ་ལུ་འབྲུག་པ་ཀཾ་ཚང་། སྟག་ལུང་སོགས་ཀྱི་ཆོས་སྐོར་བཅས་རྒྱུད་སྡེ་བཞིའི་དབང་ཁྲིད་མན་ངག་མཐའ་དག་མ་ལུས་པར་གསན། གཞན་ཡང་རྒྱ་གར་གྱི་གྲུབ་ཆེན་ཤུ་ནུ་ལྷ་ཕྱོགས་པ་སངས་རྒྱས་སྦས་པའི་མགོན་པོ། འཇམ་དབྱངས་ཀུན་དགའི་མཚན་ཅན་སོགས་བཤེས་གཉེན་མང་པོའི་ཞབས་ལ་གཏུགས་ཏེ། ཞང་ཚལ་པའི་ཆོས

སྐོར་དང་། ཡང་དགོན་པའི་བཀའ་འབུམ། དྭགས་པོ་ལྷ་རྗེའི་བཀའ་འབུམ། རི་ཆོས་མ་དྲུག་གི་ཁྲིད། མི་ཏྲི་བཅུ་གསུམ་མའི་དབང་། སངས་རྒྱས་ཐོད་པའི་དབང་། ཨོ་རྒྱན་བསྙེན་སྒྲུབ་སྐོར་གྱི་ཁྲིད་ལུང་ཡོངས་རྫོགས། མར་པ་ནས་བརྒྱུད་རྫོགས་པའི་བཀའ་བབས་དགྱེས་རྡོར་ཡབ་ཡུམ། གུར་རིགས་བསྡུས། གདན་བཞི་ཡབ་ཡུམ། མ་ཧཱ་མཱ་ཡཱ་སྡེ་དྲུག་སྒྲོ་ཏི་ནས་བརྒྱུད་པ་འཇམ་དཔལ་གསང་ལྡན་བཅས་རྫོག་དཀྱིལ་བདུན། རྫོག་ཊཱི་ཀ་རིན་ཆེན་རྒྱན་འདྲའི་མཛུབ་ཁྲིད། བརྟག་གཉིས་ས་རྫོག་གཉིས་ཀའི་བཤད་སྲོལ། སྟག་ལུང་ཐང་པའི་བཀའ་འབུམ། སྒྲུབ་ཐབས་བརྒྱ་རྩའི་རྗེས་གནང་། ནེ་གུ་ཆོས་དྲུག འཇམ་དཀར་གྱི་རྗེས་གནང་། འགྲེལ་ཆེན་དྲི་མེད་འོད་དང་། རྡོ་རྗེ་སྙིང་འགྲེལ་དང་། དགྱེས་པ་རྡོ་རྗེའི་རྒྱུ་གཞུང་། དགྱེས་རྡོར་སྐོར་ལ་གཙོ་ཆེའི་ཆོས་སྣ་སུམ་ཅུ་སོ་དགུ་དང་། གདན་བཞིའི་ཁྲིད་ཚུལ་རྒྱས་པ། ཨཱརྱ་དེ་ཝའི་ཆོས་ལྔ་སོགས་རྒྱ་གཞུང་བཅུ། ས་ར་ཧའི་ཆོས་ལྔ། ནག་པོའི་གཞུང་དྲུག ལཱུ་ཧི་སྨད་ལྔ། དྲིལ་བུ་སྐོར་གསུམ། གཤེད་དམར་བི་རཱུ་པའི་གཞུང་བརྒྱད། ཀུ་ཀུ་རི་པའི་ཆོས་བདུན། སྒྲུབ་ཐབས་མཚོ་སྐྱེས་སོགས་དགྱེས་རྡོར་གྱི་གཞུང་ཤིན་ཏུ་མང་པོ་དང་། དཔེ་མེད་འཚོའི་སྦྱོར་དྲུག་རྩ་འགྲེལ། ཛ་ལནྡྷ་རིའི་དོ་ཧ། སེམས་ཀྱི་ཕྱག་རྒྱ་སོགས་མདོ་སྔགས་སྤྱི་དང་། ཁྱད་པར་དུ་གསང་སྔགས་རྒྱུད་སྡེའི་དབང་བསྐྱེད་རྫོགས་མཐའ་ཡས་པ་གསན།

དེ་ནས་དགུང་ལོ་བཅུ་བདུན་པ་རབ་བྱུང་བཅུ་པའི་ལྕགས་ཡོས་ཧོར་ཟླ་བཅུ་གཅིག་པའི་ཚེས་བཅུ་བདུན་(སྤྱི་ལོ1591)ལ། འཇམ་དབྱངས་ཀུན་དགའ་རྒྱལ་མཚན་གྱིས་མཁན་པོ། བླ་མ་བྱམས་པ་ལྷུན་གྲུབ་ཀྱིས་ལས་ཀྱི་སློབ་དཔོན། དགེ་བའི་བཤེས་གཉེན་བློ་བཟང་པ་དང་། རྗེ་དྲུང་ཀུན་དགའ་བསོད་ནམས

སོགས་ཀྱིས་ཁ་སྐོང་གནང་སྟེ་བསྟེན་པར་རྫོགས་པ་དགེ་སློང་གི་སྡོམ་པ་བཞེས་ཏེ། ཕྱི་ལྟར་དུར་སྨྲིག་གི་རྒྱལ་མཚན་འཆང་བའི་དགེ་སློང་འདུལ་བ་འཛིན་པ། ནང་ལྟར་གཞན་ཕན་སྙིང་རྗེ་ཆེན་པོས་ཐུགས་རྒྱུད་ཡོངས་སུ་བརླན་པའི་རྒྱལ་སྲས་སེམས་པ་ཆེན་པོ། གསང་བ་བསྐྱེད་རྫོགས་ཀྱི་ཟབ་གནད་ལ་མངའ་བརྙེས་པའི་སྔགས་འཆང་རྡོ་རྗེ་འཛིན་པ་ཞིག་ཏུ་གྱུར།

དེ་ནས་བསམ་སྡིངས་སུ་དཔལ་ལྡན་བླ་མ་དམ་པ་བྱམས་པའི་མཚན་ཅན་ཀྱི་དྲུང་དུ་རྡོ་རྗེ་ཕྲེང་བའི་དབང་ཡོངས་རྫོགས་དང་། དཔལ་མཁའ་འགྲོ་རྒྱ་མཚོའི་དབང་བཅས་ཞུས། བླ་མ་དཔལ་ལྡན་ཆོས་ཀྱི་བཟང་པོའི་ཞལ་སྔ་ནས། རྒྱལ་ཚོན་ཀྱི་དཀྱིལ་འཁོར་ལ་བརྟེན་ནས་དཔལ་དུས་ཀྱི་འཁོར་ལོའི་དབང་ཡོངས་སུ་རྫོགས་པ་བདག་པོ་ཆེན་པོའི་མཐར་ཐུག་པ་དང་། གསང་བདག་འཁོར་ལོ་ཆེན་པོ། དྲིལ་བུ་ལྷ་ལྔ། གཟུངས་གྲྭ་ལྔ། དྲིལ་བུ་ལུས་དཀྱིལ་སོགས་དབང་མང་པོ་གསན། གཞན་ཡང་དགེ་བའི་བཤེས་གཉེན་རྣམས་ལས། གསང་འདུས་འཕགས་ལུགས་དང་། ཞབས་ལུགས། གཤིན་རྗེ་གཤེད་དགྲ་གདོང་འཇིགས་གསུམ། གཤེད་དམར་བྲམ་ཟེ་དཔལ་འཛིན་གྱི་ལུགས། གདན་བཞིའི་གཞུང་བདུན། སངས་རྒྱས་ཐོད་པ་ཕྱོགས་ཀྱི་རྒྱ་གཞུང་མང་པོ་དང་། རྒྱུད་སྡེ་འོག་མ་ཙི་རིགས་པ་དང་། གྲུབ་པ་སྡེ་བདུན། སྙིང་པོ་སྐོར་དྲུག ཡིད་ལ་མི་བྱེད་པའི་ཆོས་སྐོར་རྣམས་དང་། ཕྲེང་བ་སྐོར་གསུམ། རྒྱུད་འགྲེལ་གྲགས་ཅན་ཕལ་ཆེ་བ་དང་། བསླབ་བཏུས་དང་། བྱང་ས་སོགས་གཞུང་མང་པོར་ཐོས་བསམ་གནང་བས་བློ་གྲོས་ཀྱི་ལུས་སྟོབས་ཆེས་ཆེར་རྒྱས་ཏེ་གཞུང་ལུགས་རབ་འབྱམས་སྨྲ་བའི་མཁས་པ་ཆེན་པོར་གྱུར།

དེ་ནས་བླ་མ་ཀུན་དགའི་མཚན་ཅན་དང་སློབ་དཔོན་རིན་པོ་ཆེས་བཀའ་བཞིན། རྗེ་འདི་ཉིད་དགུང་ལོ་ཉེར་གཅིག་པ་རབ་བྱུང་བཅུ་པའི་ཤིང་ལུག་ཧོར་ཟླ་བརྒྱད་པའི་ཚེས་ལྔ(སྤྱི་ལོ1595)ལ། རི་ཁྲོད་ཆེན་པོ་ཇོ་མོ་ནང་གི་གདན་ས་པར་བསྐོས་པ་བཞིན་བླ་བྲང་གི་རྩིས་སྤྲོད་རྩིས་ལེན་གནང་རྗེས། སྐྱིད་ཕུག་ཏུ་ཟླ་གཅིག་ལྷག་ཙམ་བཅད་མཚམས་ལ་བཞུགས་ཏེ་ཕག་མོའི་ལྷུགས་བསྙེན་གནང་སྐབས། རྨི་ལམ་དུ་ངོ་བོ་སློབ་དཔོན་པདྨ་ཡིན་པའི་རྣལ་འབྱོར་པ་གཟི་བརྗིད་ཆེ་བ་ཞིག་གི་དྲུང་དུ། དྭགས་པོ་སྙེ་བ་རིན་པོ་ཆེ་དགེ་བཤེས་བགྲེས་སོང་གི་རྣམ་པར་བཞུགས་འདུག་པ་ལས། རྣལ་འབྱོར་པའི་ཞལ་ནས་ང་དང་དོལ་པོ་པ་ངོ་བོ་གཅིག་ཡིན་གསུང་པ་དང་། བོད་ཀྱི་དགེ་བཤེས་བགྲེས་སོང་དེས་ཀྱང་ང་ཡང་ངོ་བོ་གཅིག་ཡིན་གསུང་པ་རྨིས་པས། དང་པོ་བད་འབྱུང་གི་རྟེན་འབྲེལ་དེ་སད་དེ་སྒོམ་གྱི་ས་བོན་ཐེབས། བར་སྐབས་སུ་དྭགས་པོ་རིན་པོ་ཆེས་ཆོས་ཀྱིས་རྗེས་བཟུང་། ཁྱེས་ཀུན་མཁྱེན་ཆེན་པོའི་བཞེད་དགོངས་ལྟར་ཉམས་སུ་མྱོང་བའི་བརྡ་རུ་གོ །

དེ་ནས་རྒྱ་གར་གྱི་པཎྜི་ཏ་པཱུརྞ་ནནྡ་དང་པྲ་ཡཱ་སྨ་ནནྡ་གཉིས་དང་མཇལ་འཕྲད་མཛད་དེ་གསུང་གླེང་གནང་བས། ཁོང་གཉིས་གྲུབ་མཐའ་ནང་པར་འདུག་ཀྱང་ཕ་མེས་ཀྱི་ཆོས་རིག་བྱེད་ལ་ཡང་ཞེན་ཆེ་བས། ཕྱི་རོལ་པའི་ལྷ་གཅིག་གཉིས་བསྟེན་གྱིན་འདུག་པས་དབང་ཆོས་སོགས་ནི་མ་ཞུས། རིག་པའི་གནས་ཐམས་ཅད་ལ་ཤིན་ཏུ་མཁས་པར་འདུག་པས་དོགས་གཅོད་མང་དུ་བགྱིས་ཤིང་བསྟན་བཅོས་ཀྱང་ཐན་ཐུན་བསྒྱུར། བྷཱ་ར་ཏ་དང་རཱ་མ་ཡ་ཎ་ལ་སོགས་པའི་ལོ་རྒྱུས་ཀྱང་མང་དུ་ཐོས། དེ་སྐབས་རཱ་མ་ཡ་ཎའི་སྒྲུང་མ་ཧ་ནུ་མ་ཐའི་ཚོ་འཕྲུལ་ལུས

བྱང་ཆེན་གྱི་རི་དང་མཉམ་པའི་སྤྲེའུ་དང་། ཧ་ར་ཏའི་སྲུང་མ་རྒྱལ་པོ་ཧླི་མ་དངོས་སུ་མཐོང་བས་པཎྜི་ཏ་ན་རེ། ཁྱོད་ལ་འགོ་བར་འདུག་མཐུ་དང་སྟན་གྲགས་ལོངས་སྤྱོད་ཆེན་པོ་ཡོང་གསུངས་ན་ཡང་། ཆོས་ལ་མི་དད་པའི་ལྷ་འདྲེ་བསྟེན་པས་ཅི་བྱ་སྙམ་ནས་ཡལ་བར་དོར་བ་ཡིན་ཞེས་གསུངས།

ལོ་དྲུས་ཆག་མེད་རྗེ་ནང་དུ་སྦྱོར་དྲུག་གི་ཁྲིད་གསུངས་པས་ངོ་མ་འཕྲོད་པ་གཅིག་ཀྱང་མ་བྱུང་། རྒྱ་གར་གྱི་སློབ་དཔོན་སུ་ནི་ཤྲཱ་ཋ་ཤྲཱི་དང་པུཎྜ་བཛྲ་སོགས་ལས་ཟབ་ཁྲིད་ཀྱི་གདམས་པ་མང་པོ་གསན། རྗེ་ནང་དུ་སྒྲུབ་མཆོད་ལ་དཔལ་དུས་ཀྱི་འཁོར་ལོའི་རྡུལ་ཚོན་གྱི་དཀྱིལ་འཁོར་བཞེངས་ཏེ། འདུས་པ་བདུན་བརྒྱ་ཙམ་ལ་དབང་བཙུ་གཅིག་པ་རྫོགས་པར་གནང་། དགུང་གྲངས་ཉེར་དྲུག་སྐོར་ར་སྒྲེང་དུ་ཕེབས་ཏེ་ཚོགས་སུ་ཆོས་འབྲེལ་ཙམ་དང་། རྗེ་ཙོང་ཁ་པའི་བཞུགས་ཁྲིའི་སྟེང་ནས་ལམ་རིམ་གསུངས།

དགུང་ལོ་ཉེར་དགུ་པར་རྗེ་ནང་དུ་བཞུགས་སྐབས་ཕོ་རེངས་ཤིག་ལ་རྗེ་བཙུན་བྱམས་པས་ཞལ་གཟིགས་ཏེ། ཁོང་རང་ལ་ཐིམ་པའི་གཟིགས་སྣང་བྱུང་བས་གཞན་སྟོང་དབུ་མའི་གྲུབ་མཐའ་ལ་ངེས་ཤེས་གཏིང་ནས་སྐྱེད། ཀུན་མཁྱེན་དོལ་པོ་པས་ཞལ་ཡང་ཡང་གཟིགས་ནས་ལུང་བསྟན་གནང་བ་དང་། གཟིམ་ལམ་དུ་ཤམྦྷ་ལར་ཕྱིན་ནས་རིགས་ལྡན་སྤྲུལ་པའི་སྐུ་དང་མཇལ་ཏེ་ཆོས་གསན་པའི་སྣང་བ་སོགས་གཟིགས་སྣང་མང་པོ་བྱུང་།

དགུང་ལོ་སོ་དགུ་པར་ཆོས་འཁོར་ལྷ་སར་ཕེབས་ནས་དར་ཆེན་མང་པོ་བསླངས་ཏེ་ཇོ་བོའི་མདུན་ཐུགས་སྨོན་ཟབ་རྒྱས་གནང་། དེ་ནས་ཀུན་མཁྱེན་དོལ་པོ་པའི་སྐུ་བརྙན་གསུང་བྱོན་མ་དང་། ཐུགས་རྗེ་ཆེན་པོ། ཚེ་དཔག་མེད་བཅས

བྱིན་རླབས་ཅན་གྱི་རྟེན་གསུམ་པོའི་མདུན་དུ་མཆོད་འབུལ་དང་ཐུགས་སྨོན་རྒྱ་ཆེན་གནང་སྟེ་སྨོན་ལམ་རྒྱལ་བ་རྒྱ་མཚོ་ཡང་བརྩམས།

དགུང་ལོ་ཞེ་གཅིག་པ་རབ་བྱུང་བཅུ་པའི་ཤིང་ཡོས་ཧོར་ཟླ་གཉིས་པའི་ཚེས་བཅུ་གཅིག（སྤྱི་ལོ1615）ལ། གཙང་པ་སྡེ་སྲིད་ཕུན་ཚོགས་རྣམ་རྒྱལ་གྱིས་ཆོས་གཞིས་དང་། ལྷ་འབངས་སོགས་རྒྱ་ཆེར་ཕུལ་ནས་མཐུན་རྐྱེན་སྦྱར་བ་ལས། དཔལ་རྟག་བརྟན་དམ་ཆོས་གླིང་ངེས་དོན་དགའ་བའི་ཚལ་གྱི་གནས་གཞིའི་ལས་གྲྭ་བཙུགས་ཏེ། ཕྱི་གཙུག་ལག་ཁང་དང་གྲྭ་ཁང་བརྒྱ་ཕྲག་ཙམ་ལྷུགས་རི་དང་བཅས་པ། ནང་གི་རྟེན་སངས་རྒྱས་རབས་བདུན་དང་། ཚེ་དཔག་མེད། སྒྲོལ་མ། ཡུམ་ཆེན་མོ། ཛམ་བྷ་ལ་སོགས་གསེར་ཟངས་ལས་གྲུབ་པ་མང་པོ་དང་། དཔལ་འཁོར་ལོ་སྡོམ་པའི་སྐུ་ཞལ་ཕྱག་ཡོངས་རྫོགས་གསེར་ཟངས་ལས་གྲུབ་པ་དང་། བདེ་གཤེགས་མཆོད་རྟེན་ཆ་བརྒྱད་སོགས་རྟེན་གསུམ་དཔག་ཏུ་མེད་པ་བཞེངས། རྫོ་ནང་དུ་ཡང་ལྷ་ཁང་གསར་བཞེངས་དང་ནང་རྟེན་བྱམས་ཆེན་ཐོག་ཚད་གཉིས་ཙམ་གསེར་ཟངས་ལས་གྲུབ་པ་སོགས་མང་པོ་བཞེངས། གཞན་ཡང་ལྷ་བཟོ་སོགས་ལག་རྩལ་པ་རྣམས་དང་པོ་རྒྱ་བལ་སོགས་ནས་གདན་དྲངས། དེ་ནས་བྲིས་པ་དང་། སྤར་བརྐོ་ཤིང་བཟོ་སོགས་ལག་རྩལ་པ་གསོ་སྐྱོང་གནང་བས། ལས་རིགས་ལག་རྩལ་པ་རྣམས་ཀུང་གཞན་ལ་རེ་མི་དགོས་པ་བྱུང་སྟེ། བཀའ་བསྟན་འགྱུར་རོ་ཅོག་ཚར་མང་པོ་དང་། བཀའ་འབུམ་སྔོན་པོ་ཏེ་བཞི་བཅུ་ཤིང་པར་དུ་བརྐོས་པ་སོགས་རྟེན་གསུམ་མང་པོ་གསར་བཞེངས་གནང་།

སྐབས་ཤིག་རི་བོ་ཆེ་ནས་རྒྱ་དཔེ་པོད་བཅུ་ཙམ་ཞིག་འབྱོར་བྱུང་བའི་ནང་། ཡར་ཀླུང་ལོ་ཙཱ་བའི་ཕྱག་དཔེ་ངོ་མ་དུས་འཁོར་འགྲེལ་ཆེན་པོད་གཉིས

འདུག དུས་འཁོར་རྒྱུད་ཀྱི་དཔེ་དེ་དབུས་ཕྱོགས་ནས་སྔ་མོ་ཞིག་ཏུ་ལག་སོན་བྱུང་བ་དང་། འགྲེལ་པ་འདི་སྐབས་སུ་རྙེད་པ་ལ་ཡ་མཚན་ཆེན་པོ་བྱུང་སྟེ་ཐེངས་མང་བཀླགས་པས་ཟུང་སྦྱོར་ལ་ཡང་བློ་སྙིང་ཆེན་པོ་བྱུང་། གཞུང་ཡང་དབང་མདོར་བསྟན་གྱི་འགྲེལ་པ་དོན་དམ་བསྡུས་པའི་མཛད་བྱང་ལ་ནཱ་རོ་པའི་མཚན་ཡོད་པ་དང་། ཀྱཻ་རྡོ་རྗེའི་འགྲེལ་པ་རྡོ་རྗེའི་ཚིག་བསྡུས་ཀྱི་མཛད་བྱང་དུ་བྱང་ཆུབ་བཟང་པོའི་སྐད་དོད་བོ་དྷི་བྷ་དྲ་ཞེས་ཡོད་པ་སོགས་མང་པོ་བྱུང་།

ཡང་སྐབས་ཤིག་གཙང་པ་སྡེ་སྲིད་ཀྱིས་སོག་པོའི་སྟེང་དུ་དམག་དཔུང་ཆས་རྩིས་ལ་སྲུང་འཁོར་དང་སྐུ་རིམ་གནང་བའི་ཚེ། ཁོང་ནི་རྗེ་ཙོང་ཁ་པ་ཆེན་པོར་ལྷག་ཏུ་དད་པ་ཆེ་བ་དང་། ཁྱད་པར་དུ་ཆོས་སྡེ་ཆེན་པོ་འབྲས་སྤུངས་ལ་ཉེ་སེམས་ཀྱི་བག་ཆགས་ཤིན་ཏུ་ཆེ་བ་ཞིག་ཡོད་པས། ཆོས་སྡེ་ཆེན་པོ་དེ་ཉིད་དར་ཞིང་རྒྱས་པ་དང་རྩོད་པ་འཇམ་པོའི་སྒོ་ནས་ཞི་བའི་སྨོན་ལམ་བཏབ་ཀྱང་། ནུས་པ་མ་ཐོན་པ་ནི་ཕྱོགས་གཉིས་ཀ་ལས་ངན་གྱི་དབང་གིས་དེད་པ་ལ་གཡོལ་ཐབས་བྲལ་ཞེས་གསུངས། དེ་ནས་དཔལ་འཁོར་བདེ་ཆེན། རྩེ་ཆེན་ཆོས་སྡེ། འཇག་བསམ་གཉིས། ཐར་པ་གླིང་། རྟག་བརྟན་ཆོས་འཕེལ་སོགས་དབུས་གཙང་གི་ཆོས་སྡེ་མང་པོར་ཆོས་དང་ལོངས་སྤྱོད་ཀྱི་བསྙེན་བཀུར་རྒྱ་ཆེན་གནང་སྟེ་བསྐྱངས།

དེ་ནས་དགུང་གྲངས་རེ་གཅིག་བཞེས་པ་རབ་བྱུང་བཅུ་གཅིག་པའི་ཤིང་ཕག་(སྤྱི་ལོ1635)ལ། རྟག་བརྟན་དམ་ཆོས་གླིང་ངེས་དོན་དགའ་བའི་ཚལ་གྱི་གདན་ས་འཛམ་དབྱངས་སྤྲུལ་སྐུ་སངས་རྒྱས་རྒྱ་མཚོ་ལ་གཏད་དེ། ཆོས་ལུང་རྩེ་དང་ཇོ་མོ་ནང་དུ་དུས་ཁྲིད་ཕྱག་ལེན་རྒྱས་པ་གནང་ནས། ད་རེས་མ་གཏོགས

རྩོམ་པ་པོའི་ངོ་སྤྲོད།

འདིར་ཆོས་མི་འཆད་གསུངས་ཏེ་བུ་སློབ་རྣམས་ལ་ཞལ་ཏ་མང་པོ་གནང་སྟེ། ལོ་དེའི་ནག་པ་ཟླ་བའི་ཆོས་ཉེར་བརྒྱད་ལ་ཞི་བར་གཤེགས་སོ།།

སློབ་མ། སྤྲུལ་སྐུ་སངས་རྒྱས་རྒྱ་མཚོ། མཁས་དབང་ཡེ་ཤེས་རྒྱ་མཚོ། མཁན་ཆེན་རིན་ཆེན་རྒྱ་མཚོ། མཁས་གྲུབ་བློ་གྲོས་རྣམ་རྒྱལ་རྣམས་དང་། སྣམ་པོ་སྤྲུལ་སྐུ། ཆོས་རྗེ་ངག་དབང་པ། བླ་མ་ཆུ་བོ་ཆུང་བའི་སྐུ་སྐྱེ། མཁན་པོ་ཀུན་དགའ་བཀྲ་ཤིས་རྒྱལ་མཚན། སྤྲུལ་སྐུ་ངག་གི་དབང་པོ། ཏྲེ་བོ་སྤྲུལ་སྐུ། ཆོས་རྗེ་རིན་སྤེངས་པ། དུས་འཁོར་ཤར་ཆེན་པ། ཆོས་རྗེ་ལྷ་བོ་པ། དགེ་སློང་སྙིང་པོ་མཐའ་ཡས། བྱམས་པ་ཡོན་ཏན་མགོན་པོ། ངག་དབང་ཀུན་དགའ་བསོད་ནམས། མི་ཕམ་དཀོན་མཆོག་ལེགས་པ། ཀུན་དགའ་འཕྲིན་ལས་དབང་མོ། གཙང་གི་རྒྱལ་སྲས་ཀུན་དགའ་བསྟན་པའི་རྒྱལ་མཚན་སོགས་མང་པོ་བྱུང་། གཞན་ཡང་བསྟན་པའི་སྦྱིན་བདག་གཙང་པ་སྡེ་སྲིད་ཕུན་ཚོགས་རྣམ་རྒྱལ། བྱང་བདག་བཀྲ་ཤིས་སྟོབས་རྒྱལ། ཡར་འབྲོག་བསྟན་འཛིན་མི་འགྱུར་དབང་གི་རྒྱལ་པོ་སོགས་མང་ངོ་། །

དཔལ་བརྩེགས་བོད་ཡིག་དཔེ་རྙིང་ཞིབ་འཇུག་ཁང་ནས

ཀརྨ་བདེ་ལེགས་ཀྱིས།

དཀར་ཆག

གླེང་གཞི། ······ 1

དང་པོ། སྨྱུང་ཡུལ་གྱི་རིས་ཚོགས་བཤད་པ། ······ 3

གཉིས་པ། ཡུལ་གྱི་ཆེ་བ་དང་འདོད་ཡོན་བཤད་པ། ······ 4

གསུམ་པ། ཡུལ་འཛིན་པའི་གང་ཟག་གི་སྐྱེས་བུ་མི་རབས་རིམ་པར་བྱུང་བར་བཤད་པ། ······ 7

ཕུ་གནོད་སྦྱིན་གང་བཟང་བཤད་པ། ······ 8

གདན་ས་ཆེན་པོ་དཔལ་ར་ལུ་ཐིལ་འདི་ཐམས་ཅད་ལས་ཁྱད་པར་དུ་འཕགས་པ་བཅུ་གསུམ་ལྡན་པ། ······ 12

༡ གནས་ཁྱད་པར་དུ་འཕགས་པའི་སའི་དཔྱད་པ་ལྡན་པ། ······ 12

༢ གནས་དེ་ལ་གནས་པའི་ལྷ་ཁྱད་པར་དུ་འཕགས་པ། ······ 13

༣ མིང་འདོགས་པའི་རྒྱུ་མཚན། ······ 14

༤ སྐྱེས་བུ་དམ་པས་བྱིན་གྱིས་བརླབས་པས་ཁྱད་པར་དུ་འཕགས་པ། ······ 15

༥ སྐུ་རྟེན་ཁྱད་པར་དུ་འཕགས་པ། ······ 15

༦ གསུང་རྟེན་ཁྱད་པར་དུ་འཕགས་པ། ······ 16

༧ ཐུགས་རྟེན་ཁྱད་པར་དུ་འཕགས་པ། ······ 16

༨ རང་བྱོན་ཁྱད་པར་དུ་འཕགས་པ། ······ 18

༩ གང་དར་བའི་བསྟན་པ་ཁྱད་པར་དུ་འཕགས་པ།……23
༡༠ དེ་ལས་འོང་བའི་བརྒྱུད་པ་ཁྱད་པར་དུ་འཕགས་པ།……24
༡༡ དེ་འཛིན་པའི་སྐྱེས་བུའི་ཁྱད་པར་དུ་འཕགས་པ།……25
༡༢ ཚུལ་ཇི་ལྟར་བཟང་བ་ཁྱད་པར་དུ་འཕགས་པ།……27
གཙང་པ་རྒྱ་རས་སོགས།……28
ཁ་མོ་དགོན་པ་དང་ཞུ་ལེའི་ཁ་མོ་ཟེའུ་སྟོན་པ་སོགས།……31
སྒོ་བཞིའི་ཡུལ་གྱི་མགོན་པོའི་གནས་དང་སྡེ་ཕུ་དགོན་པ་སོགས།……33
འབྲས་མོ་དགོན་པ་སོགས།……35
འཆད་མང་དང་མྱུང་སྟོད་ཆུ་མིག་རིང་མོ་སོགས།……38
སྒྲུབ་པ་ཆེན་པོ་བཀའ་བརྒྱུད་ལས་ཡང་དག་ཐུགས་སོགས་
བོད་དུ་བསྒྱུར་ཚུལ།……40
སྲི་ཏི་ཧྣ་ན་སོགས།……41
གླིང་རས་དགོན་པ་དང་གླིང་རས་ཕུག་པ་སོགས།……44
རི་ནང་དཔོན་པོའི་ཕོ་བྲང་རི་ནང་ཡང་དཀར་སོགས།……45
རི་ཁྲོད་དགེ་ལྡན་ནམ་མེད་པ་དགོན་པ་སོགས།……47
ལོ་ཙྪ་བ་བློ་ལྡན་ཤེས་རབ་ཀྱི་བཀའ་བབ་སློབ་མ་བཞི་སོགས།……48
ཤེལ་དཀར་རྒྱལ་རྩེ་སོགས།……49
ཆོས་རྒྱལ་རབ་བརྟན་ཀུན་བཟང་ནས་ཆོས་གྲྭ་ཆེན་པོ་

དཔའ་འཁོར་བདེ་ཆེན་སོགས་བཞེངས་པ།……52

བྲེ་མདའ་ལྷ་ཁང་སོགས།……65

སྐྱེ་མེད་རྗོ་གདན་སོགས།……66

རྒྱང་རོ་སྤེའུ་དམར་སོགས།……67

འབྲས་ཁྲུང་གཙུག་ལག་ཁང་སོགས།……70

དོ་ཆེན་དང་དོ་ཆུང་གཉིས་སོགས།……71

རྒྱང་རོ་སེར་སྦྱིངས་སོགས།……72

གླང་པ་འཕང་ཐང་དགོན། གསེར་གླིང་། ལུང་ནག་སོགས།……74

གྲུ་ཚུལ་ཁྲིམས་ཆོས་ཀྱི་འབྱུང་གནས་སོགས།……75

ལས་སྟོད་པ་དཀོན་མཆོག་མཁར་བ་སོགས།……76

རྒྱ་འཇམ་དཔལ་གསང་བ་སོགས།……78

གནས་རྙིང་གི་གནས་གཞིའི་ཆེ་བ་བཅུ།……80

འབྲེའི་ཁྲིད་འཕགས་བཅུ་གསུམ།……85

ཐ་ཚོ་ཉི་ཤུ་རྩ་བཞི།……85

མཁན་པོ་དབང་རིན་པ་སོགས།……86

སྣང་ས་འོད་འབུམ་གྱི་འཁྲུངས་ཡུལ་ཕས་ཁྲུར་དང་། ལྷང་ར་སོགས།……90

ཤམ་བུ་རྩེ་དགུའམ་རྩེ་ཆེན་ཆོས་སྡེ་སོགས།……94

རྒྱལ་བྲེད་ཚལ་སོགས།……100

ཁང་ དམར་ དང་། རྩིས་ གནས་ གསར་ གྱི་ གཙུག་ ལག་ ཁང་ སོགས། ……… 101

ལྷ་ རྩེ་ ལྷེ་ སྟོན་ རྒྱ་ ནག ……… 109

མག་ དགེ་ སྡིངས་ དགོན་ པ་ སོགས། ……… 110

ཕུར་ ལ་ དགོན་ པ་ སོགས། ……… 113

ཅོག་རོ་གསུམ་སོགས། ……… 115

སྒང་སྟོད་སྟག་ཚལ་སོགས། ……… 116

མན་ལུང་དགོན་པ་སོགས། ……… 118

ཕོ་ རོག་ མདོ་ སྡེ་ དགོན། ……… 119

བྲི་ཏ་དགོན་པ་དང་། ཉན་ཚོའི་ལྷ་ཁང་སོགས། ……… 119

ལྷེ་དཀར་ནག་ཁྲ་གསུམ་སོགས། ……… 123

བསེ་བྲག་གཡའ་ལུང་དགོན་སོགས། ……… 125

ཀུ་རུ་ལུང་གི་དགོན་པ་དང་། བསམ་སྡིངས་དགོན་པ་སོགས། ……… 126

གཅིག པ་སྣམ་འདིར་སྟོན་གྱི་དུས་སུ་སྤྲུལ་པའི་རྒྱལ་པོ་

གེ་སར་བཞུགས་ཚུལ། ……… 128

གཉིས། པ་སྣམ་འདིར་བསྟན་པ་སྔ་དར་ལ་ལོ་པཎ་གྱི་བཞུགས་ཚུལ། ……… 29

གསུམ། པ་སྣམ་འདིར་ཕྱི་དར་ལ་མཁས་གྲུབ་རྣམས་བཞུགས་ཚུལ། ……… 131

རྭ་ ལོ་ རྡོ་ རྗེ་ གྲགས་ སོགས། ……… 131

གཉལ་པ་ཉི་མ་ཤེས་རབ་སོགས། ……… 132

ལྡེ་བཙུན་ཤེས་རབ་འབྱུང་གནས་སོགས། ···················· 133
ཞང་བརྩོན་བསོད་ནམས་གྲགས་སོགས། ···················· 134
དགེ་བཤེས་དོལ་པ་ཆེན་པོ་སོགས། ···················· 137
སྙིང་ལོ་ཙྪ་བ་རྒྱལ་ཁྲིམས་འབྱུང་གནས་སོགས ···················· 137
དབྱར་ཉི་མ་བརྩོན་འགྲུས་སོགས། ···················· 138
གཏུམ་སྟོན་བློ་གྲོས་གྲགས་སོགས། ···················· 139
ས་ཧོར་ཡོན་མཆོད་ཀྱིས་བོད་ཁྲི་སྐོར་ལ་སོགས་བཅས་པ། ···················· 139
མི་ཉག་གྲགས་པ་རིན་ཆེན་སོགས། ···················· 140
སྟག་གཟིག་བྲག་གི་སློབ་དཔོན་པདྨའི་སྒྲུབ་ཕུག་བྱིན་ཅན་སོགས། ···················· 140
དཔྱལ་འབྱུང་གནས་རྒྱལ་མཚན་སོགས། ···················· 141
བླ་མ་ཀུན་དགའ་དོ་རྗེ་སོགས། ···················· 142
དཔྱལ་ལོ་ཆོས་བཟང་སོགས། ···················· 144
བླ་མ་དམ་པ་རིན་ཆེན་བཟང་པོ་སོགས། ···················· 145
བུ་སྟོན་རིན་ཆེན་གྲུབ་སོགས། ···················· 146
ཐར་པའི་གཙུག་ལག་ཁང་གི་རྟེན་གཙོ། ···················· 147
དཔལ་དགྱེས་པ་རྡོ་རྗེ་བཀའ་སྒྲོལ་ཆེན་པོ་མི་འདྲ་བ་བཞི། ···················· 147
ཚོང་འདུས་མགུར་མོའི་གཙུག་ལག་ཁང་། ···················· 149
ཚོང་འདུས་མགུར་མོ་རུ་གཡུ་ཐོག་པས་རྒྱུད་བཞི་འཆད་སྐབས་

ཨ་ཏྲ་རའི་ཆར་བབས་པ་སོགས།……………………………150
བུ་སྟོན་ཆོས་རྗེ་བསྙེན་པར་རྫོགས་པར་མཛད་པ་སོགས།……………150
ཞང་ལོ་ཙྪ་བ་གྲུབ་པ་དཔལ་བཟང་པོ་སོགས།……………………152
ལོ་སྟོན་རྡོ་རྗེ་དབང་ཕྱུག……………………………………153
བླ་ཆེན་དགོངས་པ་རབ་གསལ་སོགས།…………………………154
ཟློག་པོ་མི་དྲུག་གམ་མཁས་བཙུན་མི་དྲུག་སོགས།………………156
མདོ་སྨད་དུ་བསྟན་པའི་མེ་རོ་བསླངས་པ།………………………157
དབུས་གཙང་གི་མཁས་པ་མི་བཅུ་གཉིས་སོགས།…………………157
ལོ་སྟོན་རྡོ་རྗེ་དབང་ཕྱུག་གིས་མྱང་སྨད་རྒྱན་གོང་གི་
གཙུག་ལག་ཁང་གཞི་བཏིང་བ།…………………………………159
གླང་སྟོན་བྱམས་པས་ཁྲི་ཕུག་དང་འོམ་ཕུག་མོ་བཏབ་པ་སོགས།………160
རྒྱ་ཚོ། སྟག་ཚོ། ཞུ་ཚོ། འདའ་ཚོ། མི་ཚོ། གླག་ཚོ། གླང་ཚོ། ཨུ་ཚོ།
ཀྱི་ཚོ་སོགས།…………………………………………………161
དཔལ་ཞྭ་ལུ་གསེར་ཁང་སོགས།………………………………162
ཞྭ་ལུ་པའི་ཀ་བ་བཞི། གདུང་མ་བརྒྱད་སོགས།…………………169
མཁས་པ་ཆེན་པོ་དབུས་སྟོན་སེང་གེ་འོད་སོགས།………………170
སི་ཏུ་ཀུན་དགའ་རྡོ་རྗེ་སོགས།…………………………………171
བུ་སྟོན་ཆོས་རྗེ།…………………………………………………174

སྐུ་ཞང་གྲགས་པ་རྒྱལ་མཚན་སོགས། ······························178
སྐུ་ཞང་ཀུན་དགའ་དོན་གྲུབ་སོགས། ······························181
བསམ་གྲུབ་རྩེའི་ངོ་མཚར་ཕུན་སུམ་ཚོགས་པའི་ཁྱད་པར་གྱིས་
མཛོ་བ་བཅོ་ལྔ། ······························184
གཅིག ཕྱི་གནས་ལ་བརྟེན་པའི་ངོ་མཚར་ཕུན་སུམ་ཚོགས་པ་ལྔ། ··············185
༡ ཕྱི་ཡུལ་སའི་དཔྱད་པ་ངོ་མཚར་ཕུན་སུམ་ཚོགས་པ། ··············185
༢ མིང་ཁྱད་པར་ཅན་འདོགས་པའི་གཞི་ཡི་ངོ་མཚར་
ཕུན་སུམ་ཚོགས་པ། ······························186
༣ ཟག་མེད་ཐུགས་རྒྱུད་གཏམས་པའི་དམ་པ་མཆོག་གི་
ཆེད་དུ་བསྟགས་པ། ······························187
༤ འཆི་མེད་ཡུལ་ལྗོངས་དགའ་ཚལ་ལ་གཞན་དྲིང་མི་འཇོག་པའི་
སྐྱེད་ཚལ་གྱི་ངོ་མཚར་ཕུན་སུམ་ཚོགས་པ། ··············188
༥ སྟོབས་ཀྱི་འཁོར་ལོས་བསྒྱུར་བ་ཁོ་ན་འབྱུང་བའི་བསྡི་གནས་སུ་
ངེས་པར་བསྟན་པའི་ངོ་མཚར་ཕུན་སུམ་ཚོགས་པ། ··············191
གཉིས། ནང་རྟེན་པ་བསྟན་འཛིན་སོགས་ལ་བརྟེན་པའི་
ངོ་མཚར་ཕུན་སུམ་ཚོགས་པ་ལྔ། ······························200
༡ ས་གཞི་བྱིན་གྱིས་བརླབས་ཏེ་འབྲས་བུ་སྨུགས་ཀྱི་བསྟན་པ་
སྤེལ་བའི་ངོ་མཚར་ཕུན་སུམ་ཚོགས་པ། ··············201

བཀའ་བརྒྱུད་ཕྱག་པ། 202
སྒྲུབ་པ་བཀའ་བརྒྱུད། 202
རྩ་རྒྱུད། 202
ཡན་ལག་གི་རྒྱུད། 202
གཏེར་དུ་སྦས་ཚུལ། 203
གྲུབ་ཐོབ་ཀྱིས་བཏོན་ཚུལ། 203
གང་ཟག་སྙན་ཁུངས་སུ་བརྒྱུད་དེ་བོད་ཡུལ་དུ་བབས་ཚུལ། 204
༢ ཡང་སྙིང་རྫོགས་ཆེན་ཨ་ཏི་ཡོ་གའི་བསྟན་འཛིན་སྐྱེས་བུ་འབྲུངས་
ཤིང་བསྟན་པ་སྤེལ་བའི་ངོ་མཚར་ཕྲན་སུམ་ཚོགས་པ། 207
༣ ལྷ་བའི་མཐར་ཐུག་ཐལ་འགྱུར་ལ་འཆད་ཉན་གྱི་སྒོ་ནས་བསྟན་
པ་སྤེལ་བའི་ངོ་མཚར་ཕྲན་སུམ་ཚོགས་པ། 215
པ་ཚབ་ཉི་མ་གྲགས་པ་སོགས། 216
རྔོག་ལོ་ཙྪ་བ། ཕྱུ་རྡུང་ལོ་ཆུང་གྲགས་མཆོག་ཤེས་རབ་སོགས། 216
རྨ་བྱ་བྱང་བརྩོན། 217
༤ ལྷ་སྒོམ་གྱི་མཐར་ཐུག་བཀའ་བརྒྱུད་གྲུབ་ཐོབ་སྐྱེས་ཆེན་གྱིས་སྒྲུབ་པ་
བསམ་གཏན་གྱི་འཁོར་ལོ་སྒོམ་པའི་ངོ་མཚར་ཕྲན་སུམ་ཚོགས་པ། 218

(འདིའི་མན་ཆད་མ་དཔེར་མེད་པས་རྩོམ་འགྲོ་ལུས་པ་འདྲ་ཞུ།)

སྒྲིག་པ་པོའི་མཆིད། 229

༄། །སྒྲུང་ཡུལ་སྟོད་སྨད་བར་གསུམ་གྱི་ངོ་མཚར་གཏམ་གྱི་ལེགས་བཤད་མཁས་པའི་འཇུག་ངོགས་ཞེས་བྱ་བ་བཞུགས།

༄། །ཤྲཱི་ཡ་སི་སྟུ། ཚོགས་གཉིས་ཆུ་འཛིན་སྟུག་པོའི་འཇུམ་ཞལ་ལས། །ལེགས་འཁྲུངས་འཆི་བ་མེད་པའི་བདུད་རྩིའི་ཆར། །འགྲོ་ཚོགས་སྲིད་འབྲུམས་གདུང་བས་ཆེར་དུབ་རྣམས། །སེལ་བྱེད་དམ་པའི་སྨན་ཆབ་ཐུབ་དབང་རྒྱལ། །དེ་ཡི་བརྩེ་ལྡན་ཟླ་བའི་འོད་དཔལ་གྱིས། །ས་གསུམ་ཤུགས་ལས་སྲིད་སྒྲོལ་གཟུགས་ཤར་བ། །འཕགས་པའི་ཞིང་མཆོག་ངོ་མཚར་གངས་རིའི་ལྗོངས། །སའི་ཐིག་སྒྲུང་ཡུལ་ལྷ་གནས་འདྲ་བའི་གཏམ། །ཤེས་བྱའི་རང་བཞིན་མ་ལུས་ཆོས་ཡངས་པར།
༡ (གཞི་གཅིག་པའི་བསྡུས་བརྗོད་ཀྱི་རྒྱན་མཚར་དུ་དངར་བ།) །མཐའ་ཡས་འཁོར་བའི་ལང་ཚོ་རྒྱས་པ་མོའི། །ཡིད་འོང་སྙིང་ཁར་རེག་པའི་དོ་ཤལ་འདི། །དཔྱོད་ལྡན་མཁས་པ་ལས་གཞན་སུ་ཞིག་བསྟེན། །སྐར་ཚོགས་ཕྲ་མོའང་ཀུན་གསལ་ཡངས་པའི་ངོས།། ཉི་ཟླའི་གཟི་བརྗིད་བསྙེམས་ནས་ཟིལ་གྱི་རྒྱུ། །རྣམ་དཔྱོད་རང་འོས་དཔལ་གྱི་མདངས་བྲལ་ཡང་། །ཤར་ཕྱོགས་རི་བོའི་ཕྲག་པར་ངོམས་ཤིང་འཆར། །སྟོན་བྱེད་བློ་གྲོས་སྤྱན་ཉིད་ཨུཏྤལ་དུ། ༢ (གཟུགས་ཅན་འཕར་མའི་དཀྱུས་དཔེ་རྒྱན་མཚར་དུ་དངར་བ།) །ཡངས་པའི་ལེགས་བཤད་འདབ་བརྒྱ་ལྡའི་ཛ་ཡབ། །འཇུམ་པར་མཚུངས་ཅམ་མ་ཡིན་མཁས་རྣམས་ཀྱི། །སྙིང་ཁ་བདུད་རྩིའི་རྒྱ་མཚོ་རྒྱས་ལ་

འགྲན། །མང་ཐོས་རིག་པའི་གནས་ཀྱི་ཕ་མཐའ་རུ། །སོན་ཞེས་མིང་ཙམ་མ་ཡིན་དཔྱད་གསུམ་གྱི། །རྣམ་དག་བློ་གྲོས་ནོར་གྱིས་ཆེས་ཕྱུག་ཀྱང་།། སྙིགས་དུས་སྐྱེ་བོས་མི་ཤེས་བླུན་ཁྲིད་རྒྱུ། །དེ་ཕྱིར་དམ་པའི་རིང་ལུགས་མྱང་ཡུལ་གྱི། །སྔར་བྱུང་བསྟན་གཞི་དེ་འཛིན་སྐྱེས་བུ་དང་། །སྐུ་གསུང་ཐུགས་རྟེན་ངོ་མཚར་གྱིས་བསྐྲུན་རྣམས། །རྟོག་བཟོ་སྤྲངས་ཏེ་བློ་ཡི་རྒྱུ་གཏེར་ལས། །ལེགས་བཤད་ནོར་བུ་ཡིད་ཀྱི་རི་སྐོང་དུ། །འབྱུང་ཡང་འཕྲོག་པོའི་བློ་ཅན་རྣམས་ལ་ཅི། །དྲི་མེད་ཡེ་ཤེས་སྤྲངས་པ་བློ་ཡི་ཡུལ། །འགལ་འབྲུལ་ཆད་ལྷག་ནོངས་པའི་ཚོགས་མཆིས་ན། །འཕགས་དང་མཁས་རྣམས་བཟོད་གསོལ་ལྷག་བསམ་གྱི། །གྲོན་གོས་ལེགས་ཉེས་དཔྱད་ནས་འདིར་འགོད་པ། །དམ་པའི་མཛད་མཆོག་ཅོད་པན་མཛེས་པར་བཅིངས། །

བོད་ཡུལ་དབུས་ཀྱི་ལྟེ་བ་འདོད་རྒྱུ་འབྱིན་པའི་དཔག་བསམ་གྱི་རྐང་འཐུང་ལ་གཞན་དྲིང་མི་འཇོག་པ། ནོར་འཛིན་གྱི་དཀྱིལ་འཁོར་ཡངས་པའི་སྙིང་པོ་ཕྱུངས་པ་འདྲ་བའི་བདུད་རྩི་སའི་ཞག་ཏུ་ཆགས་པ། མྱང་སྟོད་རིག་པའི་འབྱུང་གནས་ལྷ་ཆོས་དང་མི་ཆོས་ཀྱི་དཔལ་དང་ལྡན་པའི་ཡུལ། ཡ་རབས་སྐྱེ་བོ་བཟང་པོའི་བློ་ཅན་འབའ་ཞིག་དགེ་བའི་ལས་ལམ་བཅུ་ལ་མངོན་དུ་ཕྱོགས་པས་འཆི་བ་མེད་པའི་གྲོང་ཁྱེར་དུ། རབ་དཀར་ཤེལ་གྱི་ཐེམ་སྐས་བརྩེགས་པར་ལེགས་པར་འཛེགས་པའི་ཤེས་པ་ཅན་གྱི་སྐྱེ་འགྲོ་ཤ་སྟག་ཡོད་པའི་ས་ཡུལ། ཕུ་ཧ་བོ་གང་བཟང་ཞེས་པ། ཡབ་གནོད་སྦྱིན་གྱི་རྒྱལ་པོ་གང་བ་བཟང་པོ། སྲས་ནོར་བུ་བཟང་པོ་གནས་པ་ན། མདའ་བརྩུག་དཔེ་ཡུ་བ་གདོང་ཡན་གྱི་ས་དཔྱད་བཟང་ངན་ཇི་ལྟར་ལྡན་ཚུལ། སྔོན་དུས་གཙུག་ལག་ཁང་དང་དགེ་འདུན་གྱི་སྡེ་བཙུགས་ནས།

ཕན་བདེའི་རྩ་ལག་བསྟན་པ་ཆེས་ཆེར་འཕེལ་ཚུལ་དང་། མཁས་པ་ལ་གྲུབ་པའི་དངོས་གྲུབ་མཆོག་བརྙེས་པ་རྣམས་འབྱུངས་པ་དང་། ཞབས་ཀྱིས་བཅགས་ནས་ས་གཞི་བྱིན་གྱིས་བརླབས་པ་དང་། རྟེན་དང་གསུང་རབ་མང་པོ་བཞེངས་ནས་མངོན་མཐོ་ངེས་ལེགས་ཀྱི་གཞི་མ་བཏང་ཚུལ་སོགས་ཀྱི་ལོ་རྒྱུས་རང་བློར་གསལ་བ་རྣམས་བཀོད་པ་དེ་ལ་ཡང་ཐོག་མར་ས་གཞི་བྱིན་གྱིས་བརླབས་པའི་སྐྱེས་བུ་དམ་པས་རྒྱ་སྐད་ནྭ་རྒྱ་ཞེས་པ་རོ་སྨྱུངས་པའི་སྒྲ་དོན་གྱི་ངེས་ཚིག་བཤད་པ། ཡུལ་གྱི་ཆེ་བ་དང་འདོད་ཡོན་བཤད་པ། ཡུལ་འཛིན་པའི་གང་ཟག་གི་སྐྱེས་བུ་ཁྱད་པར་བ་རིམ་པར་བྱུང་ཚུལ་དང་གསུམ་མོ། །

དང་པོ་ནི། བྱ་རྒོད་སྤུངས་པའི་རི་བོ་ཆེ། བོད་དུ་འདོད་ཡོན་སྤུངས་པའི་རི་བོ་ཆེ་ཞེས་བཤད་པ་ལས། རི་བོ་ཆེ་འདི་ཉིད་ཀྱི་རྩེར་སློབ་དཔོན་པདྨ་འབྱུང་གནས་ཇོ་འབངས་ཉི་ཤུ་རྩ་ལྔ་དང་བཅས་པ་ཕེབས་ཏེ་ས་གཞི་རྣམས་བྱིན་གྱིས་བརླབས། དེའི་དུས་སུ་ལྷའི་དབང་པོ་བརྒྱ་བྱིན་གྱིས་ཤེལ་གྱི་བུམ་པ་བདུད་རྩིས་གང་བ་ཞིག་བསྣམས་ནས་བྱོན་ཏེ་བདུད་རྩིའི་བུམ་པ་སློབ་དཔོན་གྱི་ཕྱག་ཏུ་ཕུལ་ནས་ལྷའི་བདུད་རྩིའི་རོ་མྱང་དུ་གསོལ་ཞུས་པ་དང་། སློབ་དཔོན་གྱིས་བདུད་རྩིའི་བུམ་པ་ཟད་མི་ཤེས་པར་བྱིན་གྱིས་བརླབས། ཇོ་འབངས་ཉི་ཤུ་རྩ་ལྔ་ལ་བུམ་པའི་བདུད་རྩི་སྐྱེས་ཏེ། རིགས་ཀྱི་བུ་ལྷའི་བདུད་རྩིའི་རོ་མྱང་བར་བྱོས་ཞེས་གསུངས་པས། ཡུལ་གྱི་མིང་ལ་ལྷའི་བདུད་རྩི་མྱང་བས་མྱང་ཞེས་བྱའོ། །དེ་ནས་ལྷའི་བདུད་རྩི་མང་པོ་སྤེལ་ནས་སློབ་དཔོན་ཇོ་འབངས་བཅས་པས་བདུད་རྩིའི་བུམ་པ་ཐོགས་ཏེ་གནོད་སྦྱིན་གང་བཟང་གི་རྩེར་བདུད་རྩི་ནས་བླུགས་ཏེ་གངས་རི་འདི་ཡང་ལྷའི་བདུད་རྩིས་བྱིན་གྱིས་བརླབས་པས། དེ་དག་ཆུ་བོ་ཆེན་པོ་འདི་ལ་མྱང་

གི་ཆུ་ཞེས་དང་། ལྷའི་བདུད་རྩིའི་རོ་མྱང་བཞིན་པ་མྱང་གསེར་གཞུང་རིང་མོ་ཞེས་བྱ། སློས་ཡུལ་གྱི་གངས་རི་རྣམས་ལ་ཡང་ལྷའི་བདུད་རྩི་ནས་བླུགས་པ་མཛད་ཟེར་བ་ཡང་གྲགས་ལ། སློབ་དཔོན་པདྨའི་དངོས་སློབ་ཕལ་ཆེར་ལ་བདུད་རྩི་དེ་ནས་ཕྱུག་ཏུ་མ་བྱུང་བ་མེད་ཅིང་། བདུད་རྩི་དེ་ལ་སྤྲུགས་པ་ཆེ་ཞིང་མཐོང་ཆེ་བས་ན་བདུད་རྩི་གཉེར་བཅག་མཛད་ཅིང་། དེའི་ཡང་སློབ་མ་རྣམས་ལ་བདུད་རྩི་དེའི་ཆུ་རྒྱུན་གྱི་རོ་མྱང་རྒྱུ་བྱུང་བ་རྣམས་ལ་མྱང་མྱང་ཞེས་གདུང་རུས་ལ་ཡང་མཚན་གསོལ་བར་འདོད་ཅིང་། དེ་ལྟར་འཐད་པར་གོ །མྱང་པོ་ནས་ཕེབས་པའི་རྣལ་འབྱོར་པ་གཅིག་གིས་བྱིན་གྱིས་བརླབས་པས་མྱང་ཞེས་ཟེར་བ་ནི་བླུན་ཚིག་ཁོ་ན་ཡིན་ཅིང་མི་འཐད་ལ་ཁུངས་གང་ཡང་མེད་དོ། །བདུད་རྩི་མྱང་བས་མྱང་ཞེས་པ་ཡིད་ཆེས་ཤིང་ཁུངས་བཙུན་པའི་གནས་སུ་གྱུར་པ་ཡིན་ལགས། དེའི་ཚེ་ལུང་དམར་ཡར་སྣབས་གངས་ཀྱིས་ཆོད་པ་དང་། གཞན་ལུང་པ་ཐམས་ཅད་ནགས་ཀྱིས་ཆོད་པ་ཡོད་པ་ལ་སློབ་དཔོན་གྱི་རྫུ་འཕྲུལ་གྱིས་ནགས་ཐམས་ཅད་ཡེ་ཤེས་ཀྱི་མེས་བསྲེགས། གཙོད་སྨྲིན་གང་བཟང་གི་བདུད་རྩིའི་ཆུ་རྒྱུན་མྱང་ཆུ་འདི་ཡང་སྣང་ལ་གཏོང་བ་མཛད་ནས། ཆུ་བོ་འདིས་བསྟན་པ་དང་སེམས་ཅན་ལ་ཕན་པ་ཁོ་ནའི་རྒྱུར་གྱུར་ནས་ཡུལ་འདིར་ལོངས་སྤྱོད་དང་འབྲུ་སྣ་དང་ཤིང་སྣ་ལ་སོགས་པ་སྨིན་ཅིང་རྒྱས་པའི་སྨོན་ལམ་བདེན་སྟོབས་ཡང་དག་པ་གསུངས་པའི་མཐུ་ཡིན་ལགས།

གཉིས་པ། ཡུལ་གྱི་ཆེ་བ་དང་འདོད་ཡོན་བཤད་པ་ནི། དེ་ལྟར་སྐྱེས་བུ་དམ་པ་རྣམས་ཀྱི་བྱིན་གྱིས་བརླབས་པའི་གནས་འབྲུ་སྣ་ལྔ་སྨིན་ཞིང་། ལྗོན་ཤིང་གི་རིགས་དང་། རྩི་ཐོག་ཕུན་སུམ་ཚོགས་པ་སྐྱེ་བས་འདོད་དགུའི་དཔལ་ཡོན་ཕུན་

སུམ་ཚོགས་པ། སངས་རྒྱས་ཀྱི་བསྟན་པ་འཕེལ་བས་ན་ཆོས་ཚོགས་ཀྱི་ཡུལ་དབུས་ཡིན་ནོ། །སྤྱང་སྟོད་གཞུང་ན་བསྟན་པ་སྔ་དར་གྱི་དགོན་པ་བདུན་ཡོད། རྗེས་ཀྱི་རྒྱལ་པོའི་ལྷ་ཁང་ཡོད། རྒྱ་ཕིབས་གསུམ་ཡོད། རྒྱལ་པོ་ཁྲི་སྲོང་ལྡེའུ་བཙན་ཡན་ (སྤྱི་ཡི་ལུགས་ལ་མངའ་བདག་ཁྲི་རལ་ཡན་སྔ་དར་དུ་བཞེད་) ལ་སྔ་དར་འཆའ། རྒྱ་ཕིབས་ཤར་མ་འདི་རྒྱལ་པོ་སྲོང་བཙན་སྒམ་པོ་ཡིན། དེའི་འོག་གི་རྒྱ་ཕིབས་འདི་མངའ་བདག་ཁྲི་སྲོང་ལྡེའུ་བཙན་ཡིན། དེའི་འོག་གི་རྒྱ་ཕིབས་འདི་རྒྱལ་པོ་རལ་པ་ཅན་གྱི་ཡིན། རྒྱལ་པོ་ཁྲི་སྲོང་ལྡེའུ་བཙན་གྱི་སྐབས་ཡོན་ལྷོངས་ལྷག་མ་ལ། རྟག་རྩེ་ན་རྟེ་ར་དགོན་པ་ལྟ། བཙས་ཞུ་ན་བདེ་ཞུ་དགོན་པ་ལྟ། བྱེ་མའི་མདའ་ན་བྱེ་མདའ་རྒྱ་ཕིབས་ལྟ། རྒྱང་རོ་ན་རྐྱང་བུའི་ལྷ་ཁང་ལྟ། རྒྱང་མཁར་ན་བ་ལུག་ལྷ་ཁང་ལྟ། རྒྱལ་པོ་ཁྲི་རལ་གྱི་སྐབས་ཡོན་ལྷོངས་ལྷག་མ་ལ། སྤོས་ཁང་གི་མདའ་ན་ལྷ་ཚུང་དགོན་པ་ཡོད། ཁྲི་རལ་གྱི་སྐབས་སྤུས་ལུང་དགོན་པ་ལ་ལྷ་དོ་ལྟ། ཉི་མའི་ནུབ་ཕྱོགས་ན་རྡོ་རྗེ་གདན་ལྟ། སྤོས་ཁང་ན་འཇང་ལུང་ལྟ། ནོར་བུ་ཁྱུང་རྩེའི་ལྷག་ན་ག་ཞུ་དགོན་པ་ལྟ། བསྟན་པ་ཕྱི་དར་གྱི་སྐབས་སུ་རྒྱལ་པོའི་མཁར་ལ་སྔ་བ་བོད་ཆོས་རྒྱལ་གདུང་བརྒྱུད་རྗེ་གྲི་གུམ་བཙན་པོས་གནང་བའི་ཕོ་བྲང་རྩེ་ཆེན་ལྟ། དེ་རྗེས་ཆོས་རྒྱལ་གདུང་བརྒྱུད་རྗེ་དཔལ་མགོན་བཙན་གྱི་མཁར་ལ་ཤེལ་དཀར་རྒྱལ་རྩེ་ལྟ། ཆོས་རྒྱལ་གདུང་བརྒྱུད་ཀྱི་ཐོག་མ་དབྲ་རྒོད་གདོང་བཙན་གྱི་ལུང་རྒྱུགས་པ། དེ་རྗེས་དཔོན་ཡིག་འཕགས་པ་དཔལ་ལ་རྒྱ་རྒྱལ་པོས་གནང་བའི་ལྟེང་ར་ལྟ། བྱང་རི་སེ་བྲག་པདྨ་འདབ་བརྒྱད་ཁ་ཕྱེ་བ་འདྲ། དེ་ན་བླ་མ་སྟུག་སྟོན་གྱིས་བསྲེ་བྲག་གཡའ་ལུང་གི་དགོན་པ་བཏབ་ཅིང་། བྱ་གནམ་ལ་འཕུར་བ་ལ་སྒོམ་ཐེབས། ནམ་ཕྱེད་ཚུ་གཉིད་དུ་འགྲོ་བ་ལ་འབྱུང་བའི་རླུང་འོག་ཏུ

ནོན། སྙུང་སེམས་ལ་རང་དབང་ཐོབ་པའི་བླ་མ་ཡིན། བསེ་བྲག་གཡའ་ལུང་འདི་ཨོ་རྒྱན་པདྨ་འབྱུང་གནས་ཀྱིས་ངན་དགུ་བཟློག་ནུས་པའི་གཏོར་མ་འདྲ་སྟེ་ས་བཀྲ་ངན་པ་བཟློག་ནས་བཟང་པོར་འགྱུར་རོ་ཞེས་གསུངས་སོ། །སྨྱུང་སྟོད་ལ་ལྟས་ངན་གྱི་རི་བཅུ་གསུམ་ཡོད། འབྲོང་རྩེའི་རི་འདི་འབྲོང་པོ་ར་བརྡར་བ་འདྲ། དྲན་མའི་རི་འདི་གཅེས་ཕྲུག་ཐང་ལ་བསྐྱུར་བ་འདྲ། སྤྲལ་གདོང་གི་རི་འདི་ཛ་མོང་གྭ་པ་ཆུ་འཕྱུང་བ་འདྲ། ཤམ་བུ་རྩེ་དགུའི་རི་འདི་གློ་བ་རྩུས་བཤལ་བ་འདྲ། རྗེ་གྲི་གུམ་བཙན་པོའི་རི་འདི་ཧ་སྣ་སྙེད་ཉག་འདམ་ལ་བཞག་པ་འདྲ། སྤྲ་ལུང་གི་རི་འདི་བལ་མོ་ཕྲུག་འཚོལ་བ་འདྲ། རྩ་ལྦོར་གྱི་རི་འདི་མཛེ་ཕོ་སྦྲ་ཕུབ་པ་འདྲ། རྒྱལ་མཁར་རྩེའི་རི་འདི་སྤྲེའུ་རྒྱབ་ལག་ཏུ་བསྐྱིགས་པ་འདྲ། བཙས་ནང་གྱི་རི་རྩུང་གསུམ་པོ་འདི་འགོང་པོ་བལ་འདབ་རྒྱག་པ་འདྲ། བཙས་ནང་གི་རི་བོ་ཆེ་འདི་ཟངས་མོ་ཆེ་ཁ་སྦུབས་པ་འདྲ། ཆུ་རག་གཙོག་པོའི་རི་འདི་ཨ་དཀར་པོ་མགོ་གཞུག་སློགས་པ་འདྲ། ས་བཀྲ་དང་རི་བཀྲ་ངན་པ་ཐམས་ཅད་བྱུང་རི་པདྨ་འདབ་བརྒྱད་ཁ་ཕྱེ་བ་འདྲ་ལ། བཀྲ་ཤིས་རྟགས་བརྒྱད་ཀྱི་རྟགས་མཚན་བཟང་པོ་ཚང་བ་འདྲིས་ངན་པ་ཐམས་ཅད་ནོན་པས་མི་རྣམས་ཚེ་རིང་ཞིང་། མི་ནོར་དར་རྒྱས་ཆེ་བ། ཕྱོགས་བཞི་མཚམས་བརྒྱད་ཀྱི་ནོར་རྣམས་འདིར་འདུས། བླ་མ་སོ་སོ་སྐུ་ཚེ་རིང་ཞིང་ཆོས་འཕེལ་བ། བར་ཆད་མི་ལྡང་བ་སོགས་བཀྲ་ཤིས་གྲངས་ཀྱིས་བརྒྱན་པས་ཕུན་སུམ་ཚོགས་ཚུལ་ཆེས་མང་ངོ་། །

བྱམས་པའི་རྣམ་འཕྲུལ་ཆོས་ཀྱི་རྒྱལ་པོ་ཆེན་པོ་རབ་བརྟན་ཀུན་བཟང་འཕགས་ཀྱིས་བཏབ་ཅིང་། དེ་དག་གི་ཐོས་བསམ་སྒོམ་གསུམ་གྱི་སྒོ་ནས་བཤད་སྒྲུབ་ཀྱི་དགོན་པ་ཁྱད་པར་ཅན་ཆོས་གྲྭ་ཆེན་པོ་དཔལ་འཁོར་བདེ་ཆེན་དང་། དུས་

གྱི་འཁོར་ལོའི་སྙན་བརྒྱུད་ཟབ་མོ་སྤྱོར་བ་ལ་ཉིང་ལག་དྲུག །ཉེ་བརྒྱུད་རིང་བརྒྱུད་ཀྱི་ཉམས་ལེན་ལ་རྟག་ཏུ་གསོལ་བ་སྒྲུབ་སྟེ་རི་ཁྲོད་དགའ་ལྡན་དང་རྒྱུད་བརྟག་གཉིས་ལས། །ཧེ་བཛྲའི་རྒྱུད་ནི་རབ་འབབ་དང་། །མར་མེའི་རྩེ་མོ་རབ་བཅིངས་ལྟར། །རྟག་ཏུ་དེ་ཉིད་རྣལ་འབྱོར་པས། །ཉིན་དང་མཚན་དུ་མཉམ་པར་བཞག །ཅེས་པའི་དོན་ལྟར་ཧེ་བཛྲ་རྒྱུད་ཀྱི་རྣལ་འབྱོར་ལ་གནས། སྐྱེས་བུ་མཆོག་སྟེ་བཅོས་མའི་འཆིང་བ་ཐམས་ཅད་རྫོག་བརྗིས་སུ་མཛད། དེ་སངས་རྒྱས་ཐམས་ཅད་མངོན་པར་ཚངས་རྒྱ་བའི་ཆོས་ཟབ་མཛུབ་བཙུགས་སུ་བསྟན་པས། རྡོ་རྗེ་སློབ་མ་ཐམས་ཅད་འཇིག་རྟེན་ཆོས་བརྒྱད་ཀྱི་བསྡུ་ཚོམ་ཞིག །རིའི་བུ་བྱས། ན་བུན་གྱི་གོས་གྱོན། ལྟོ་གོས་ལ་གྱོང་སྐྱུར། གཏམ་ལ་གཙིགས་སུ་མི་བྱེད་པ། ཕྱི་དབེན་པ། ནང་མལ་སྟན། གསང་བ་ལུས་གནད། དེ་ཁོ་ན་ཉིད་ལ་དམིགས་པ་གར་གཏད་ཀྱི་སྟེང་དུ་སྤྱང་ལ་བེ་ཕུར་བཏབ་པ་བཞིན་སྟོད་ཚུགས་པ་དེ་བླ་མའི་བྱིན་རླབས་སྙིང་ལ་ཞུགས་ནས། སྲིད་པའི་རྡ་བ་དུམ་བུར་གཏུབ་པ་ལ་མངོན་པར་ཕྱོགས་པའི་དབེན་གནས་རིན་ཆེན་སྣང་། གདན་ས་ཆེན་པོ་གནས་རྙིང་དང་། གདན་ས་ཆེན་པོ་རྭ་ལུང་དང་། རྩེ་ཆེན་ཆོས་སྡེ་དང་། ལྷུང་ར་ལྷ་ཁང་དང་། འབྲུངས་ཡུལ་དཔལ་ཆེན་དང་། བྱེ་མདའ་ལྷ་ཁང་དང་། གནས་གསར་ལྷ་ཁང་དང་། འབྲོང་རྩེ་ཆོས་སྡེ་དང་། རྒྱལ་གནས་ལྷ་ཁང་ལ་སོགས་ཏེ་ཆོས་སྡེ་དང་ལྷ་ཁང་ཡང་བསམ་གྱིས་མི་ཁྱབ་པ་གནས་ཤིང་། དེ་དག་གི་བྱིན་རླབས་ཀྱིས་ཚོང་འདུས་ཀྱི་འདོད་ཡོན་ཆེ་བས་ཡོ་བྱད་མ་ཚང་བ་མེད་པས་ཡུལ་གྱི་ཆེ་བའོ། །

གསུམ་པ། ཡུལ་འཛིན་པའི་གང་ཟག་གི་སྐྱེས་བུ་མི་རབས་རིམ་པར་བྱུང་བ་བཤད་པ་ནི། སྒྲུང་སྟོད་འདྲེ་དང་ཁྲུང་གིས་འཛིན། སྒྲུང་བར་བཙད་པོ་འ་ཞས

འཛིན། སྨྱུང་སྐད་ལྡེ་དང་དཔྱལ་གྱིས་འཛིན། ཟེར་བའི་འཛིན་ཚུལ་དང་། དེ་ནས་ཧོར་གྱི་ཁྲིམས་བྱུང་ཚུལ་དང་། དེ་ནས་དཔལ་ལྡན་ས་སྐྱ་བའི་ལུང་རྒྱུགས་ཚུལ་དང་། དེ་ནས་ཆོས་རྒྱལ་ཆེན་པོའི་གདུང་རབས་ཀྱི་ཡིག་ཆ་ལས་གསལ་བ་འདིར་མ་བྲིས། དེ་ཡང་ཞུ་གནོད་སྦྱིན་གང་བཟང་དང་། མདའ་བཅུག་ས་ཡུ་བ་གདོང་ཡན་སྨྱུང་གསེར་གཞུང་རིང་མོ་དངོས་བཤད་པ་ལ། མཐའ་ཡས་བསྐལ་པར་རྒྱལ་བའི་བསྟན་པ་ལ། །རྒྱལ་དང་གསང་བདག་རྣམ་མང་ཐོས་སྲས་ཀྱིས། །བཀའ་ལས་མི་འདའ་ནོར་སྦྱིན་བསྟན་པ་སྐྱོངས། །གནོད་སྦྱིན་དབང་པོ་གང་བ་བཟང་པོའི་གནས། །ཞེས་པའི་གང་བ་བཟང་པོའི་བཞུགས་གནས་གངས་རི་དཀར་པོ་གྱུར་ཞུབ་ལ་ཧོག་ཤེལ་དཀར་གྱི་མཆོད་རྟེན་རྩེ་ལྔ་བཞག་པ་འདྲ་བ་ལ་སྨྱུང་ཡུལ་རྒྱ་གར་གཉིས་པ་འདི་ལ་ཞུ་གཏད། མདའ་བཅུག་ས་ཡུ་བ་གདོང་ཉ་མོ་ཚབ་ལ་འཛུལ་བ་འདྲ་བ་ལ་གཞུག་གཏད་པའི་ཡུལ་འདི་ལ་སྨྱུང་སྟོད་སྨད་བར་གསུམ་དུ་བཤད་པའི་སྟོད་ཀྱི་ཡུལ་ནི་ཞུ་རི་ནང་སྤྱང་ཁར་ལ་གཏད། མདའ་གཤམ་ཞུ་རྩེ་དགུ་ལ་གཏད་པ་འདི་ལ་ཚོང་འདུས་ཆེན་པོ་གཅིག །མི་རིགས་མི་གཅིག་པ་གཉིས། འབྲོག་སྡེ་ཆེན་པོ་གསུམ། ཟློང་སྣ་མི་གཅིག་པ་གསུམ་ཡོད་ལགས། ཚོང་འདུས་ཆེན་པོ་ནི་སྤུར་རྒྱང་རོ་ས་མ་ན་ཡོད། དེ་རྗེས་གནས་རྐྱེང་དུ་འདུས་པ་ཡིན། ད་ལྟ་ནི་སྨྱུང་སྟོད་དང་བར་གཉིས་ཀྱི་ཚོང་འདུས་དཔལ་འཁོར་ཆོས་སྡེར་འདུས་པ་སྣང་། མི་རིགས་གཉིས་ནི་དྲག་པ་རྣམས་དགེ་བ་དཀར། སངས་རྒྱས་ལ་དད་པའི་ཤས་ཆེ། ཞན་པ་རྣམས་དམྱལ་བར་ལྟུང་ངེས་པའི་སྡིག་ཤས་ཆེ། འབྲོག་སྡེ་གསུམ་ནི་རྒྱང་རོ། ཉིང་རོ། གང་རོ་གསུམ། ཟློང་སྣ་གསུམ་ནི་ཞྭ་མོ། ཇ་མ། སྣམ་བུ་གསུམ། གཙང་ཁད་བྲག་གདོང་ཡན་གྱི་ཞིང་པས་ཕུའི་འབྲོག་པ་མ་ཐེག་སྟེ། ཚག

པོ་ཁོག་ཚོང་དུ་བྱེད་པ་དེ་ན་ཡོད། བར་གྱི་ཡུལ་ནི་ཕུ་ས་མ་ས་ཕུ་ལ་གཏད།
མདའ་གབ་ཕྱུ་དཀར་ལ་གཏད་པ་འདི་ལ་ཚོང་འདུས་ཆེན་པོ་གཅིག་ཡོད་པ་སྤུར་
ཐུ་གུ་ན་ཡོད། ཕྱིས་འདུས་བྱུང་དུ་འདུས། མི་རིགས་གཉིས་ནི་དྲག་པ་བླུན་ལ་རང་
འདོད་ཆེ་བ་ཁོ་ན་འཛིན་པ་ཕྱུག་ཤས་ཆེ། ཞན་པ་སྐྱུང་ལ་སླྲ་ཀྱུ་རྒོད་པ་དབུལ་ཤས
ཆེ། འབྲོག་སྡེ་གསུམ་ནི་རྒྱུང་། དཀྱིལ། མང་གསུམ། ཟོང་སྣ་གསུམ་ནི་སླེའུ་དང་།
གྲུམ་ཟེ། འཕྱིང་པ་གསུམ། སྐུ་རི་ཡན་གྱི་བོད་འབྲོག་འཚོགས་པས་ཤས་ཕྱེད་ཚོང་
དུ་བྱེད་པ་དེ་ན་ཡོད། སྨྱུང་སྨད་ཀྱི་ཡུལ་གྱི་ཕུ་འཁོར་སྟོད་ལ་ཁ་ལ་གཏད། མདའ
ཀྱུ་སྒོའི་གཞུང་ལ་གཏད་པ་འདི་ལ་ཚོང་འདུས་ཆེན་པོ་གཅིག་ཡོད་པ། སྤུར་ཚོང་
འདུས་མགུར་མོ་ན་ཡོད། ཕྱིས་ཞྭ་ལུ་རུ་འདུས། ད་ལྟ་བསམ་རྩེར་ཚོང་འདུས་པ
འདི་ག་ཡིན། མི་རིགས་གཉིས་ནི་དྲག་པ་མཛངས་ཤིང་སྙིང་རྗེ་ཆེ་བ་སོགས་ཤས
རབ་ཀྱི་ནོར་བདུན་ཚང་བ་ཤས་ཆེ། ཁྲིལ་ཞན་པ་ངོ་ཚ་གཞུང་དང་ཕྱི་ཐག་མེད་པ
ཁྲམ་ཤས་ཆེ་བ། འབྲོག་སྡེ་གསུམ་ནི་སྒྲོ་ལུང་པ་དང་། ལྕགས་པ། ར་དང་གསུམ།
ཟོང་སྣ་གསུམ་ནི་སྙེད་རག་དང་། ཐེར་མ། ལྕམ་ཟོན་གསུམ། བཙུག་ས་ཡུ་བ
གདོང་ཡར་སྟབས་ཀྱི་འབྲོག་པས་མདའི་ཞིང་པའི་གྲུ་མ་ཐེག་སྟེ་ཤ་གཟུག་ཚོང་དུ
བྱེད་པ་དེ་ན་ཡོད། དེ་ལྟར་ཡུལ་ལྗོངས་གསུམ་གྱི་ཕུ་ཤར་ལ་གཏད། མདའ་ལྷོ
ནུབ་ལ་གཏད་ཡོད་ལུགས། དེ་ཡང་ཕུ་ནས་བལྟས་ན། མདའ་མཐོང་། མདའ
ནས་བལྟས་ན་ཕུ་མཐོང་བའི་གསེར་ལུང་རིག་པའི་འབྱུང་གནས་འདི་ལ་གྲོང
བརྡལ་དང་། གྲོང་ཁྱེར་བསམ་གྱིས་མི་ཁྱབ་པ་ཡོད་པའི་ཡུལ་ལྗོངས་ཁྱད་པར་དུ
འཕགས་པ་ཡིན་ལུགས། འདི་ཡན་གྱི་ལུང་བཤད་བདག་ཆེན་རབ་འབྱོར་བཟང
པོས་མཛད་པ་ཡིན་ལུགས། ཕུ་ཧ་བོ་གང་བཟང་ཞེས་གནོད་སྦྱིན་མཆེད་གསུམ

ཏེ། གང་བ་བཟང་པོ། ཚོ་བོ་བཟང་པོ། ནོར་བུ་བཟང་པོ་དང་གསུམ་མོ། །སྲས་མཁའ་རོའི་སྟག་བཙན་ལྷ་བརྒྱ་དང་བཅས་གནོད་སྦྱིན་ཆེན་པོ་བཞུགས་པའི་བསྟི་གནས་གངས་རི་དཔལ་དང་ལྡན་ཞིང་། ཡིད་འོང་ལྗོན་སྡུག་རབ་དཀར་མདངས་སུ་བཀྲ་བའི་མཆོག་ས་འཛིན་གྱི་གཙོ་བོར་མིང་དུ་གྲགས་ཏེ། འབྲུག་པ་ཐམས་ཅད་མཁྱེན་པས། །ས་ཡ་གིའི་ཉི་མ་ནུབ་ཀྱི་ཕྱོགས། །སྤྲིན་དཀར་པོ་ལྡིང་ཞིང་འཁྲིགས་པའི་འོག །གངས་བྲུ་གསུམ་གནམ་ལ་འཕྱོང་འདྲ་བ། །ལྷ་གནོད་སྦྱིན་དབང་པོ་གང་བ་བཟང་། །ཞེས་བྱུང་ཤར་ངོས་སུ་ཚ་ལམ་ཙམ་ཕྱིན་པའི་གང་བཟང་འདི་ཉིད། (གངས་རི་འདི་ལ་ཤེས་རབ་བཟང་པོའི་སློབ་མ་དུས་འཁོར་སྦྱོར་དྲུག་གི་ཉམས་མཐར་ཕྱིན་པ་ཞིག་གིས་ག་མོ་ལུང་དུ་སྒྲུབ་པ་མཛད། མཐར་སྐུ་ལུས་མ་སྤངས་པར་འཇའ་ལུས་སུ་གྲུབ་ནས་གང་བཟང་གི་ཆོས་གནས་སུ་བཞུགས། རྟོགས་ལྡན་སྤོ་ཉལ་མར་གྲགས། ཕྱི་རུ་ཡུལ་ལ་ཅེར་གྱི་ལྟོས་དང་། སྣང་བ་ཆོས་སྐུའི་རྒྱ་ཡན་མ་འདི་ཤེས་སོ།) རི་འདིའི་ནུབ་ལྡེབས་ལ་སློབ་དཔོན་རིན་པོ་ཆེ་པདྨ་འབྱུང་གནས་ཀྱིས་ཡང་དག་ཐུགས་ཀྱི་སྒྲུབ་པ་ལ་རྒྱུན་རིང་བཞུགས་པའི་གནས་ག་མོ་ལུང་ན་པདྨའི་སྒྲུབ་ཕུག་དང་། སྒྲུབ་ཆུ་ཚ་ཆུ་མར་གྲགས་པ་དྲི་ཞིམ་འོ་མའི་ཁ་དོག་འདྲ་བ་རྒྱུན་དུ་འབབ་པ། ལྷོ་སྟོད་གུ་རུ་ལྷ་ཁང་གི་རྡོ་བོ་ཐུགས་རྗེ་ཆེན་པོར་གྲགས་པ་རང་བྱོན་བྱིན་རླབས་ཀྱི་བདུད་རྩིའི་གཏེར་རྒྱུར་འཛུམ་པའི་ཁྱད་པར་ཅན་དེ། རྒྱ་གར་ནས་སྤྱན་དྲངས་ནས་ཉིང་རོ་སྣ་ཐོད་སེང་ཕུག་སྨན་ཆུ་ཟེར་བའི་ས་སྙོར་དེར་གཏེར་དུ་བཞུགས་པ། སླར་པདྨས་རྡོ་བོ་རིན་པོ་ཆེ་གཏེར་ནས་སྤྱན་དྲངས་ཏེ་ག་མོ་ལུང་དུ་གཏེར་དུ་སྦས་པ་དེ་ཉིད་ཆོས་དབང་གིས་ཁ་བྱང་རྣམས་སློབ་མ་ལ་གཏད། གཏེར་བདག་རིན་ཆེན་གྱིས་བཀུག་ནས་བཀའ་བསྒོ་འདི་ལ་གཏོད་གསུངས། ལེན་མི་ལ་བཀའ་ལུང་གནང་བ།

གཡས་རི་བཙན་དམག་ཆས་པ་འདྲ་བ། གཡོན་རི་བདུད་དམག་ཆས་པ་ལྟ་བུ། རྫ་རི་ཕྱུགས་གླུ་ལེན་པ། མཚོ་མཆྱལ་ལྟ་བུ། གངས་ཀྱི་སྤྲུགས་འདོམ་བཅོ་བརྒྱད་ཙམ་བགྲོད་པའི་སྒྲུབ་ཕུག་ལྷོ་བསྟན་གྱི་ནང་ནས་ཇོ་སྐུའི་སྒྲུབ་ཐབས། ལྷུང་བཟེད། མཁར་གསིལ། པོ་ཏི། ཆོས་གོས་སོགས་རབ་བྱུང་མཛོད་ལྔའི་སྒྲུབ་ཐབས་གདན་དྲངས། ཇོ་བཙུན་སོགས་ར་ལུང་པ་རྣམས་ཀྱིས་ས་བཅུད་འཆོར་བས་མ་སྟོན་ཟེར་བཀག་ན་ཡང་བགེགས་མེད་དུ་ཐོན། ཆོས་དབང་རང་ལ་ཕུལ། ནང་སྣ་ལུང་པ་ཁ་དྲག་པ་རེ་ཞིག་ཁ་མོ་ཁྲུང་དཀར་གྱི་ཁྲུང་ཆུའི་འོག་ཏུ་སྦས། དེ་རང་ལ་བཀའ་བབས་དང་། ང་རང་དང་སློབ་དཔོན་སྤྲེད་མཁན་ཡིན་པས་རང་ནོར་རང་གི་ལེན་པས་ཁྲིད་རྣམས་ཀྱི་བཀག་པས་མི་ཁེགས་གསུངས། ཐོང་ལྕུགས་རྫོང་གི་བྱུང་འབུམ་ཐང་དུ་བཞུགས་པའི་རྟེན་འབྲེལ་བསྒྲིགས་པས། ས་བདག་རྒན་པོ་ཞིག་ལ་འདིར་རྟེན་ཁྲིད་པར་ཅན་འདི་འགྲོ་བ་སེམས་ཅན་ཚོགས་གསོག་པའི་རྟེན་དུ་བཞུགས་པའི་ལྷ་ཁང་ཞིག་རྩིག་པའི་ས་བླངས་པས། རྒན་མོ་ལ་དྲིས་ཡི་ཟེར་ནས་རྟེན་འབྲེལ་མ་འགྲིགས་པ་སོགས་ལྷོ་སྟོད་གུ་རུ་ལྷ་ཁང་བསམ་འགྲུབ་བདེ་བ་ཆེན་པོའི་ལྷ་ཁང་དུ་བཞུགས་སོ། །(ཞིབ་པར་ཆོས་དབང་གི་གཏེར་འབྱུང་དུ་གཟིགས་ཤིག)

གངས་རི་འདི་ལ་སློབ་དཔོན་གྱི་སྒྲུབ་ཕུག་དང་གནས་གཞི་ཡོད་པ་སྟེ། ནུབ་ན་ག་མོ་ལུང་། བྱང་ན་ཟམ་འདྲ། ཤར་ན་མཁའ་རོ་ལ་སྐྱུ་ཕུག་གངས་ལྟག་གི་མདའ། ལྷོ་ན་ཆང་གཡོ་སྟེ་བཞིའོ། །མདའ་བདག་གུ་རུ་ཆོས་དབང་གིས་གཏེར་ནས་བཏོན་པ་ད་ལྟ་ལྷོ་སྟོད་གུ་རུ་ལྷ་ཁང་གི་རྟེན་གཙོར་བཞུགས་པ་དེ་ཡིན་ནོ། །

ནུབ་ཆུ་ལྡན་མའི་ཕྱོགས་མི་རིང་བའི་ས་ན་གནས་མཆོག་ར་ལུང་ཞེས་པ་དེ། སེམས་ཉིད་ལྟ་བ་གནམ་གྱི་ཤེ་མོང་དེས། ཐམས་ཅད་མཁྱེན་པའི་གོ་སར་དབང་

བསྐུར་བ། །དུས་གསུམ་ཆོས་ཀྱི་རྒྱལ་པོ་ར་ལུང་པ། །ཕན་བདེའི་ལུང་རྣམས་འགྲེད་མཁན་དེ་ལ་བསྟགས། །གྲུབ་གནས་གང་བའི་ཟླ་རྒྱས་འདི་ནང་དུ། །སྤྲིན་པའི་སྤྱུན་རས་དྲང་སྲོང་ལ་གཟིགས་དེའི། །དང་ཚུལ་རི་མོ་ཐུགས་རྗེ་ལྷའི་ནོར་བུས། །བྲིས་པ་ཐུབ་བསྟན་རྒྱ་མཚོའི་དཔལ་ཅེས་མིན། །འདི་སྐོར་མི་ཟད་འཁོར་བའི་འཇིགས་བྲལ་པར། ཇོ་ལ་བྲིས་མཆུངས་དམ་པས་ཞལ་བཞེས་པ། །ཤེས་ལྡན་དགེ་བའི་གཏེར་འཛིན་ཐམས་ཅད་དང་། །འདིར་ཤོག་ལེགས་བྱས་ཀུན་གྱི་དགའ་སྟོན་དཔལ། །ཞེས་བསོད་ནམས་བསགས་པའི་ཞིང་མཆོག་དམ་པར་གྱུར་པ་ནི་གདན་ས་ཆེན་པོ་དཔལ་ར་ལུང་ཐེལ་ཞེས་བྱ་བ་གྲུབ་པའི་གཙོ་ལ་ （བོད་སྐད་དུ་དྲིའི་གཙུག་ལག་ཁང་ཟེར།） ཆེན་པོ་འདི་ཐམས་ཅད་ལས་ཁྱད་པར་དུ་འཕགས་པ་བཅུ་གསུམ་གྱི་ངོ་མཚར་བར་གྱུར་བས་སོ། །

དང་པོ། གནས་འདི་ཁྱད་པར་དུ་འཕགས་པའི་སའི་དཔྱད་དང་ལྡན་པ་ནི། ས་གཞི་པདྨ་འདབ་བརྒྱད་ཁ་བྱེ་བ་ལྟ་བུ། གངས་དང་། རྫ་དང་། ཤེ་དང་། སྤང་གི་རི་ཐམས་ཅད་ཀྱི་ཀུན་ནས་བསྐོར་ཏེ་འདུད་པ་ལྟ་བུ་ཆུ་ཕྲན་བརྒྱ་ཕྲག་དུ་མ་ནང་དུ་འདུ་བ། དེའི་གནམ་ཡང་འཁོར་ལོ་རྩིབས་བརྒྱད་པར་གྲུབ་པོ། །

ལོགས་བཀྲ་ཤིས་པའི་རྟགས་བརྒྱད་ཀྱིས་ཉེ་བར་བརྒྱན་པ་ཡིན་ཏེ། དགོན་སྡེའི་གདོང་རི་དུང་དཀར་པོ་གཡས་སུ་འཁྱིལ་བ་ལྟ་བུ། རྣ་ལའི་རྩེ་མོ་རིན་པོ་ཆེའི་གདུགས་ཕུབ་པ་ལྟ་བུ། སྤོས་སྐྱའི་རྒྱབ་རི་བུམ་པ་གང་བ་ལྟ་བུ། བཙན་ཚུའི་རི་རྒྱལ་མཚན་བསྒྲེང་བ་ལྟ་བུ། ཡང་དགོན་གྱི་རི་དང་དེའི་མདུན་གསེར་ཉ་མ་འཁྱིལ་ལྟ་བུ། སྒོ་མོའི་ཐང་གསེར་གྱི་འཁོར་ལོ་བསྐོར་བ་ལྟ་བུ། སྤྱིན་ཐང་ཕྱོགས་ཀྱི་རི་པདྨའི་སྟོང་པོ་ཁ་བྱེ་ལ་ཆུ་ཕྲན་རྒྱ་བྱ་ཁ་སྤྲོད་འཁྱིང་བ་ལྟ་བུ། རྒྱ་མོ་ན་ག་ཐུགས

དཔལ་བེའུ་ལྷ་བྱ། དེ་ལྟ་བུའི་ས་གནས་ལ་རྟེན་ནས་སྒྲུབ་གནས་འདི་ཆགས། དེའི་རྟེན་འབྲེལ་ལས་ཁ་བ་ཅན་གྱི་ལྗོངས་འདིར་སྙིང་པོ་དོན་གྱི་བསྟན་པ་འཛིན་པའི་སྒྲུབ་གྲྭ་བྱེ་བ་སྙེད་ཆགས་པ་ཡིན་ཏེ། ཆོས་རྗེའི་གསུང་ལས་ཀྱང་ངས་དགོན་པ་ངམ་ཤོད་དུ་བཏབ་ན་ཁ་དྲག །སྐྱིད་ཤོད་དུ་བཏབ་ན་འདུ་ཡོང་ཆེ། ཁྲུ་ལེ་ན་མཐིལ་དུ་བཏབ་ན་ནོར་ཆེ་ཡང་བསྟན་པ་ལ་དེ་ཙམ་ཕན་ཁེབས་མ་མཐོང་། འདིར་བཏབ་ན་སྒྲུབ་རྒྱུད་ཀྱི་བསྟན་པ་ཉིན་མོ་ལྟར་འགྱུར་བ་ཡིན་གསུངས་པས་ཁྱད་པར་དུ་འཕགས་པའོ། །

གནས་དེ་ལ་གནས་པའི་ལྷ་ཁྱད་པར་དུ་འཕགས་པ་ནི། སྒྲུབ་གནས་ཆེན་པོ་དེའི་རྒྱབ་འོམ་ཐང་ནས་སྟག་མའི་བར་གྱི་གངས་རིའི་འཕྲེང་བ་ལ་གནོད་སྦྱིན་ནོར་བུ་བཟང་པོ་ཞེས་གྲགས་ཏེ། དེའི་རྒྱུ་མཚན་བྱང་ཆུབ་སེམས་དཔའ་ཀུན་ཏུ་བཟང་པོ་བསྐལ་པ་བཟང་པོ་འདིའི་སངས་རྒྱས་རྣམས་ཀྱིས་བསྟན་པ་བསྲུང་བ་ལ། གནོད་སྦྱིན་རྣམས་ཀྱི་རྒྱལ་པོ་གང་བ་བཟང་པོའི་སྲས་སུ་ལེགས་པར་འཁྲུངས་ཤིང་། དེའི་མཚན་གནོད་སྦྱིན་ནོར་བུ་བཟང་པོ་ཞེས་བྱ་བ་ཡིན་ལ། དེ་སངས་རྒྱས་ཐམས་ཅད་ཀྱིས་མཐུ་སྟོབས་ཀྱི་རྡོ་རྗེ་ལག་ཏུ་གཏད་ནས། གསང་བ་ཐམས་ཅད་ཀྱི་བདག་པོར་དབང་བསྐུར་བའི་གསང་བའི་བདག་པོ་ཕྱག་ན་རྡོ་རྗེ་ཞེས་བྱའོ། །

དེ་ལྟ་བུའི་བྱང་ཆུབ་སེམས་དཔའ་ཆེན་པོ་དེས་བོད་ཁ་བ་ཅན་གྱི་འདྲེ་སྲིན་གདུག་པ་ཅན་གྱི་ཁ་ནོན་དུ་སྤྲུལ་པའི་སྐུ་རི་བཞུགས་ཤིང་དེའི་དབང་གིས་གནས་འདི་བྱིན་རླབས་ཀྱི་མཐུ་ཆེ་ཞིང་བཀྲ་ཤིས་ལགས། གཡང་ཆགས་པ་ཡིན་ནོ། །
དེའི་ཡབ་གང་བ་བཟང་པོས་ཀྱང་ཏ་འོའི་གངས་མདུན་སར་མཛད་པ་གཉིས་ཀྱིས

འདིར་བོད་ཁམས་ཐམས་ཅད་ཡོངས་སྤྱོད་འབྱུང་བ་ལ་ཡིད་བཞིན་གྱི་ནོར་བུ་རྒྱལ་མཚན་གྱི་རྩེ་ལ་བཀོད་པ་དང་མཚུངས་པས་ཁྱད་པར་དུ་འཕགས་པ་ཡིན་ནོ། །

མིང་འདོགས་པའི་རྒྱུ་མཚན་ནི། ཡུལ་འདི་ལ་འབྲོག་ཁུ་ལེ། དབུས་གཙང་གི་མི་བརྒྱུའམ་བརྒྱ་གཉིས་ཀྱི་ནང་ཚན་ཚོང་ཁེ་ཤེས་རབ་སེང་གེ་མྱང་སྟོད་ཁུ་ལེ་བཏབ་ཅིང་བཟུང་ཟེར་བ་ཡིག་ཆ་ཁུངས་ཐུབ་ན་ཡོད་པ་དེ། ཡོལ་ཐོག་འབེབས་ཀྱི་ཁུ་ལེའི་རི་ལ་རྨོག་པའི་དགོན་པ་བཏབ་པ་དེ་ཉེ་ལོགས་ཤིག་ན་ཡོད་དོ། །བྱང་ཆུབ་སེམས་དཔའ་དམ་པ་ཀུན་དགས་བློ་གཏད་ཀྱི་རྗེ་མོ་ཉི་ཤུ་རྩ་བཞིའི་ནང་ཚན་རྗེ་མོ་ཆོས་སྐྱབས་ནི་ཡུལ་མྱང་སྟོད་ཁུ་ལེར་འཁྲུངས། ཕ་དམ་པ་སངས་རྒྱས་དང་མཇལ། གདམས་པ་ཐོབ། དཀའ་ཐུབ་ཆུ་ཐུང་ཁོ་ན་ལ་ལོ་བརྒྱ་གཉིས་བྱས། ཉམས་སུ་བླངས་པས་གྲུབ་པ་ཐོབ་བོ། །རྗེ་བོ་རྗེ་ཨ་ཏི་ཤཱའི་སློབ་མ་ཡོལ་སྟོན་སྐྱ་མཆེད་གསུམ་དུ་གྲགས་པའི་ཡོལ་ཆོས་དབང་། དྲང་སྲོང་། ཐོག་འབེབས་གསུམ་གྱི་ཁུ་ལེའི་རི་ལ་རྨོག་པའི་དགོན་པ་བཏབ། ཁུ་ལེའི་འབྲོག་པ་ཚགས། རི་རྒྱུ་ཀླུང་རྒྱུ་དམ་པོ་བརྩུགས། བོད་འབྲོག་དེ་རྣམས་དང་ཡོན་མཆོད་སྦྲེལ་ཟེར་བ་གནས་སྙིང་པའི་གང་མདོ་ན་ཡོད་ཅིང་། དགོན་རོ་ཡང་ད་ལྟ་ཡོད་དོ། །རྩའོ་ནང་གི་འདྲེ་ཡུལ་ཨེ་ཁ་ལ་བཙས་ཡན་ལ་ཁུ་ལེར་མིང་དུ་གྲགས།

མྱང་སྟོད་འདྲེ་དང་ཁྱུང་གི་འཛིན་ཅེས་ཟེར་བ། བོད་གནམ་གྲུ་བཞི་ན་འདྲེའི་མ་ཧེ་ཟེར་བའི་བྱིན་རླབས་ཅན་ཡིན་པ་འདུག་ནའང་། ཕྱིས་བློན་པོ་རྣམས་ཀྱིས་རྨོག་འདྲེ་ཅན་གྱི་དཔེས་བགེགས་ལ་ངོས་འཛིན་པར་གནང་། ཞེས་མིང་དུ་ཆགས་པ་ལས་ཕྱིས་སྤྲུལ་པའི་ར་མ་དཀར་མོ་ཞིག་ཕྱུགས་རྫིས་ཉེན་གྱི་རི་ལ་བརླགས་པ་ནམ་ཞིག་རྩད་ཆོད་པ་ན། ད་ལྟའི་གཙུག་ལག་ཁང་ཆེན་མོ་ཡོད་པའི་ཐད་འདིར་རྫོ

ཞིག་ལ་འོ་མ་འཐོར། དེ་དྲོད་ཀྱིས་བསྲོ་ཀྱིན་འདུག་པ་མཐོང་ནས། དེར་ཕྱིན་པས་ཡི་གེ་ཨཱཿཧཱུྃ་རང་བྱོན་འབུར་དུ་དོད་པ་རྙེད། དེ་དུས་གྲུབ་ཐོབ་གླིང་ཕེབས་པ་དང་འཁྲིགས་ནས་དེ་ལ་ཕུལ། གད་ངོས་ལ་སྒྲུབ་ཕུག་བཟོས་ནས་རྣལ་འབྱོར་དབང་ཕྱུག་ཆེན་པོ་དེར་བཞུགས། སྤྲུལ་པའི་ར་མས་ལུང་བསྟན་པས། (བྱོན་པའི་རྡོ་གཞོང་ད་ལྟ་མོ་དགོན། གཞོན་པ་རྣམས་ཀྱིས་ཐུག་སྟོར་བརྟུངས) ར་ལུང་ཞེས་དེ་ནས་གྲགས་ཤིང་། རང་བྱོན་འདི་སྣ་ཕུ་ཆོས་ལུང་གི་ཁྱད་འཕགས་གསུམ་གྱི་གྲལ་དུ་ད་ལྟ་ཡང་བཞུགས་སོ། །

སྐྱེས་བུ་དམ་པས་བྱིན་གྱིས་བརླབས་པས་ཁྱད་པར་དུ་འཕགས་པ་ནི། གྲུབ་ཐོབ་ཆེན་པོ་གླིང་ཆོས་ཀྱི་རྒྱལ་པོ་གཙང་པ་རྒྱ་རས་ནས་དུས་དེང་སང་གི་བར་ཞིང་འདི་ཉིད་ཀྱི་རྟུལ་གྱི་གྲངས་དང་མཉམ་པའི་རྣལ་འབྱོར་བ། རྡོ་རྗེ་ཐེག་པའི་སྒོ་ནས་ཚེ་གཅིག་ལུས་གཅིག་གི་རིགས་ཐམས་ཅད་ཀྱི་ཁྱབ་བདག་སྐྱེས་བུ་ཆེན་པོ་དེ་དག་གིས་བྱིན་གྱིས་བརླབས་པ་ཡིན་པས་ཁྱད་པར་དུ་འཕགས་པ་རྒྱ་གར་རྡོ་རྗེ་གདན་བཞིན་ནོ། །

ནང་རྟེན་ཁྱད་དུ་འཕགས་པ་ལ། སྐུ་རྟེན་ནི། ཆོས་རྗེའི་སྐུ་འབག་ཁམས་གསུམ་ཟིལ་གནོན་དགེ་བ་དང་མི་དགེ་བའི་ལྟས་ཞལ་རས་ལ་མངོན་སུམ་དུ་བཞུགས་པ་ལྟ་བུར་གསལ་བ། ཚེ་འདིའི་ཞེན་པ་ཅན་གྱི་སྐྱེ་བོ་ལ་ཡང་ཡུད་ཙམ་ཆགས་པ་མེད་པ་ཞི་གནས་ཀྱི་ཏིང་ངེ་འཛིན་སྐྱེས་ནུས་པ་དེ་དང་། གཞན་ཡང་སངས་རྒྱས་དབོན་ལ་སོགས་པའི་ཞལ་ངོའི་ནང་རྟེན། སྨད་འབྲུག་གི་བསྟན་པའི་མངའ་བདག་རྒྱལ་བ་ལོ་རས་པའི་ནང་རྟེན་མགོན་པོ་ཙ་རི་རས་ཆེན་གྱིས་བཞེངས་ཤིང་རབ་ཏུ་གནས་པ་མཛད་པ་དང་། སྟོད་འབྲུག་གི་བསྟན་པའི་མངའ

བདག་རྒྱལ་བ་རྒོད་ཚང་བའི་ནང་རྟེན་གྲུབ་ཐོབ་ཨོ་རྒྱན་པས་བཞེངས་ཤིང་རབ་གནས་མཛད་པ་བརྩམས་ཏེ། སློབ་དཔོན་ཆེན་པོ་ཀླུ་སྒྲུབ་ཀྱི་ཐུགས་དམ་མགོན་པོའི་རྡོ་སྐུ་དཔལ་ཀ་ལོས་སྤྱན་དྲངས་པ་དང་། ཡེ་ཤེས་ཀྱི་མགོན་པོ་ཕྱག་བཞི་པ་དངུལ་ལྷུང་བརྡུངས་ཀྱི་སྐུ་རྒྱན་རྣམས་གསེར་ལྷུང་བརྡུངས་དང་གཡུ་སྤྲུང་སྤེལ་ལེགས་ཀྱི་ཕྲས་མཛེས་པ། རྒྱབ་ཐོ་ལྷུ་པ་པདྨ་དཀར་པོས་བཞེངས་པའི་བར་གྱི་གཙུག་ལག་ཁང་གོང་འོག་ཏིལ་གྱི་གང་བུ་ལྟར་བཀང་བ་རྣམས་སོ། །

གསུང་རྟེན་ནི། རིན་པོ་ཆེ་བཻཌཱུརྻ་སྔོན་པོས་བྲིས་པའི་གླེགས་བམ། གན་ཤོག་མཐིང་ཤུན་ལ་གསེར་བཟང་པོས་བྲིས་པའི་བཀའ་འགྱུར། འབུམ་ཤོག་མོ་ཆེ་ལ་སོགས་པའི་སྐུ་པོད་བརྒྱ་ཕྲག་མང་པོ་དང་། ཁྱད་པར་རྒྱུད་སྡེ་བཞིའི་ཁོང་པའི་སྙིང་ལྟ་བུའི་མན་ངག་རྣམས་ཨོ་རྒྱན་གྱི་ཧསྟ་གཎྜོ་དང་མཚུངས་པར་བཞུགས་པ་ཡིན་པས་ཁྱད་པར་དུ་འཕགས་པ་ཡིན་ནོ། །

ཐུགས་རྟེན་ཁྱད་པར་འཕགས་པ་ནི། ཆོས་རྗེའི་ཞལ་ནས་ཁོ་བོའི་ཤུལ་དུ་རྟེན་བཀྲ་ཤིས་སྒོ་མངས་སུ་བགྱིས་ན་དཀར་རྒྱུད་ཀྱི་བསྟན་པ་མཐའ་རྒྱས་སུ་འགྱུར་བ་ཡིན། ཞེས་ལུང་བསྟན་པ་ལྟར་སངས་རྒྱས་དཔོན་གྱིས་གསེར་འབུམ་འཛམ་བུ་གླིང་གི་རྒྱན་བཞེངས་པའི་ནང་ན་ཆོས་རྗེའི་ཐུགས་དང་། དབུ་སྙོད་ལ་བྱོན་པའི་རིགས་གསུམ་མགོན་པོ་དང་། དཀར་རྒྱུད་གོང་མ་ལ་སོགས་པའི་བྱིན་རླབས་ཀྱི་རྟེན་ཚད་མེད་པ་བཞུགས་པས། འདིའི་རྟེན་འབྲེལ་ལས་སྒྲུབ་གནས་འདི་གདན་ས་མར་གྱུར་པ་ཡིན་ནོ། །ཕྱི་རྟེན་དུ་མཆོད་རྟེན་བཀྲ་ཤིས་སྒོ་མངས་འདི་བཞེངས་པ་ཡིན་ཞིང་། འདི་ཕལ་ཆེར་གྲུབ། གཉེ་ར་ཉེ་མའི་སྙིང་པོ་ཞག་འགའི་བར་དུ་བཟོ་བོས་སྐྱོན་མ་ཚུགས་ཤིང་། ཐ་མའི་ཉིན་དེ་དག་གྲོ་ལ་ཡོག་པའི་

ཤུལ་དུ་སངས་རྒྱས་དབོན་ལྷག་རིར་བཞུགས་དུས་མངོན་པར་མཁྱེན་པས་གཟིགས་ནས། རྐྱང་མོ་གྲུས་མ་ཞིག་ལ་བཅིབས་ཏེ་ཇོ་འཕྲུལ་གྱིས་འདིར་བྱོན་ནོ། །གཉིཿར་ལེགས་པར་སྐྱོན། ཕྱིར་ཡང་རྐྱང་ལ་བཅིབས་ནས་ཐེགས་ལ་ཁད་པ་ཁོང་རྣམས་གྲོ་གྲོལ་བས་མཐོང་སྣེ་རྒྱུགས་པས་མ་ཟིན། ཆིབས་པའི་ཕ་བོང་དེ་ལ་རྐྱང་གི་རྨིག་རྗེས་གསལ་བར་བྱོན། དེ་སྔོན་པ་ད་ལྟའི་བར་དུ་ཡོད་དོ། །དེ་ནས་རབ་ཏུ་གནས་པའི་དུས་སུ་གནས་གསུམ་གྱི་དཔའ་བོ་མཁའ་འགྲོ་ཐམས་ཅད་ནམ་མཁའ་ལ་ལྷགས་ནས་ཤིས་པ་བརྗོད་པ་ཀུན་གྱིས་མཐོང་བ་བྱུང་། ཞེས་གྲགས་ཤིང་མཆོད་རྟེན་དེའི་སྐུ་ཆེ་བའི་ཡོན་ཏན་རྒྱལ་བ་གོད་ཚང་པས་ངའི་སློམ་མ་སླེའུ་ཐུལ་ཅན་འདི་རྣམས་ཉིན་མོ་ང་ལ་ཆོས་ཞུས། ནུབ་མོ་ར་ལུང་གི་ན་རོ་པའི་ཕྱི་རྟེན་ལ་སྐོར་བ་བསྐོར་ནས། ནུབ་ཕྱོགས་ཨོ་རྒྱན་གྱི་ཡུལ་དུ་ཚོགས་ཀྱི་བསྐལ་པ་ལེན་པ་ལ་རྒྱུན་དུ་འགྲོ་བ་ཡིན་ཞེས་གསུངས་པ་ལྟར་དུ་གྲུབ་ཆེན་ཨོ་རྒྱན་དུ་བྱོན་པ་ན་ཡུལ་དེའི་བུ་མོ་རྣམས་ཀྱི་ངང་ཚུལ་རྒྱལ་བ་གོད་ཚང་བས་ཇི་ལྟར་གསུངས་པ་ལྟར་དུ་གཟིགས་ནས། མཆོད་རྟེན་འདིའི་བསྟུགས་པ་ཆེ་ཆེར་བརྗོད་པར་མཛད་དོ། །

གཞན་ཡང་རྒྱལ་བ་ཡང་དགོན་པ་ར་ལུང་བསྐོར་ལ་ཕེབས་དུས་མནལ་ལམ་དུ་མཆོད་རྟེན་ཆེན་པོ་འདིའི་བུམ་ནང་དུ་རྡོ་རྗེ་འཆང་ནས་རྒྱལ་བ་གོད་ཚང་བ་ལ་ཐུག་གི་བར་དུ་དཀར་བརྒྱུད་ཀྱི་བླ་མ་ཐམས་ཅད་གྲལ་མཐར་ཆགས་སུ་བཞུགས་པ་ལས་མི་ལ་རས་པའི་བཞུགས་ཁྲི་སྟོང་པར་འདུག་པ་ལ་ཁྱོད་སྡོད་རྒྱུ་ཡིན་ཞེས་གཟིགས་པ་སོགས་ཀྱི་ཆེ་བ་བརྗོད་པར་མཛད་ཅིང་། ད་ལྟ་སྐོར་མི་ཤུང་དུས་སུ་ཡང་སྐོར་ལམ་མང་པོས་ཕྱིན་པ་ལྟར་བྱུང་བར་འགྱུར་བ་ཀུན་མཐུན་སྣང་

གྲུབ་པ་ཡིན་ནོ། །གཞན་ཡང་རྗེས་བཞེངས་པའི་རྒྱལ་དབང་རྗེའི་དངུལ་འབུམ་དང་གསེར་འབུམ། རྒྱལ་ཚབ་དམ་པ་དག་གི་དབང་ཕྱུག་གིས་བཞེངས་པའི་སྒྲ་སྒྱུར་གྱི་རྒྱལ་པོ་མར་པ་ལོ་ཙྪའི་རྣམ་འཕྲུལ་མན་ངག་ལན་ཅིག་ཐོས་པས་ཀྱང་སྒྲིད་པའི་རྒྱུད་པ་ཐམས་ཅད་ཞི་བར་མཛད་པ་དག་དབང་ཆོས་ཀྱི་རྒྱལ་པོའི་སྐུ་གདུང་རིལ་པོ་གཅིག་ཏུ་བཞུགས་པའི་གསེར་འབུམ་བཀྲ་ཤིས་དཔལ་འབར་ཐོག་ཚད་གསུམ་ལྷག་པ་རྒྱུ་དང་བཟོ་དང་རབ་ཏུ་གནས་པ་ལ་སོགས་པ་ཕུལ་དུ་ཕྱིན་པ་དེ་ལ་སོགས་པའི་མཆོད་རྟེན་སྦྱོར་སྐྱུའི་གཙུག་ལག་ཁང་ཆེན་མོ་ཡོངས་སུ་གང་བ་རྣམས་སོ། །

རང་བྱོན་ཁྱད་པར་དུ་འཕགས་པ་ནི། ཆོས་རྗེ་གཙང་པ་རྒྱ་རས་ཀྱི་སྐུ་ཚིགས་ཉི་ཤུ་རྩ་གཅིག་ལ་སྤྱན་རས་གཟིགས་ཉི་ཤུ་རྩ་གཅིག་བྱོན་པའི་གསུམ་རང་བྱོན་ཁྱད་འཕགས་ཀྱི་གྲལ་དུ་བཞུགས། གཞན་གདན་ས་འདི་ཉིད་ཀྱི་ཕྱི་རྟེན་ནང་རྟེན་གཉིས་སུ་རེ་རེ། ཆོས་རྗེ་གཞོན་ནུའི་ནང་རྟེན་དགོན་ཁང་གི་མཆོད་སྡོང་གསེར་ར་བྲི་གང་གསོལ་བའི་ནང་དུ་གཅིག་འབྲུག་གི་ལྷ་མོ་ཆེད་དང་མཆོད་རྟེན་གཉིས་སུ་རེ་རེ། མདོ་མཁར་དང་ཆོས་རྫོང་གི་གདུང་རྟེན་ལ་རེ་རེ། བྱང་ཨུ་རི་དང་ལྷོ་བྲག་མཁོ་མཐིང་ལྷ་ཁང་དུ་རེ་རེ་ཡོད་པའི་ཕྱི་མ་ད་ལྟ་བྱ་ཡུལ་གྱི་གསལ་རྗེའི་སྒྲུབ་སྡེ་ན་བཞུགས་སོ། །སྒྲུ་ཏྲ་དང་ནི་རིང་ན་རེ་རེ་དང་། ཏི་སེའི་ཆོས་[?]ཀྱི་དཀའ་དུམ་ན་གཅིག་ཡོད་པ་དང་ད་ལྟ་གུ་གེར་བྱོན་ཞེས་གྲགས། གནས་སྙིང་དང་ཆོས་ལུང་ཚོགས་པ་ལ་རྟེན་རྗེས་མཛད་པ་རེ་རེ། འབྲས་མོ་ཇོ་བཙུན་ལ་གཉིས་ཡོད་པའི་གཅིག་འབྲས་མོའི་མཆོད་རྟེན་ན་དང་། གཅིག་ལྷོ་དགོན་པ་ཡུལ་གྱི་ལྡོངས་པའི་ལག་ནང་། དཔོན་གྲགས་པ་ཡེ་ཤེས་ཀྱི་རྟེན་སྐལ་དུ་ཁམས་རོང་པ་གསེར་བར་

གཅིག་བཞུགས། ཧོར་རྒྱལ་པོ་གན་ཐེ་མུར་གྱིས་ཆོས་རྗེ་བཙུན་པ་བླ་མའི་མཆོད་གནས་སུ་བཏེགས། ཧོར་དུད་སྟོང་དགུ་བརྒྱ་འཇའ་ས་དང་བཅས་གཙུག་ལག་ཁང་གོང་འོག་ལ་ཐིག་རྩ་བླངས་པས། དེང་ཕོན་གྱིས་བླ་བྲེ་པདྨ་འབུམ་ལྡན་དང་། སྟོང་ལྡན། དར་ཁྲ། ཨ་ག་རུ་ནག་པོ་དང་། ཉ་ལྕིབས་ཀྱི་ལྕུག་ཙེ་ལ་སོགས་པའི་མཆོད་རྫས་དཔག་ཏུ་མེད་པ་ཕུལ་བའི་གདབ་ལན་དུ་གཅིག་བཞུགས་པ་རྣམས་ཡིན་ལགས། དེ་དག་ལས་མཆོག་ཏུ་གྱུར་པ་ཆོས་རྗེ་ཉིད་དང་གཉིས་སུ་མེད་པར་རང་བྱོན་ཁ་སརྦ་ཎི་འདི་ཡིན་ལ། འདི་ཡང་སངས་རྒྱས་དཔོན་གྱི་སྐུ་ཕོག་ལ་ཞིག་པོ་ཉི་མ་སེང་གེས་བསྣམས་ནས་ལས་སྟོད་ཕྱོགས་ལ་འབུལ་རྒྱུ་ལ་བྱོན། མཆོད་རྟེན་ཆེན་མོའི་གཉེར་གདུགས་ཟླ་ར་ཚགས་དང་བཅས་ལེགས་པར་བསྒྲུབས་ནས། ཕྱིར་ལོག་ཁར་ཁྲོམ་ཆེན་མོའི་སར་ཞིག་པོ་ཉམས་འབར་བས་རྟེན་གཟིགས་པ་རྒན་རྒོན་དབུལ་པོ་གཉིས་ཀྱིས་རྙེད། དེ་གཉིས་ལོངས་སྤྱོད་ཅན་དུ་གྱུར། དེ་གཉིས་ཀྱིས་རྒྱལ་བ་རྒོད་ཚང་བ་ལ་འབུལ་སྐབས་སུ་རྒྱལ་བ་རྒོད་ཚང་བའི་ཞལ་ནས་ཧོ་སྐོལ་གྱི་འདི་ཧུ་དེ་ཞག་ཆོས་རྗེ་གཙང་པ་རྒྱ་རས་འབྱོན་པར་འདུག ད་ལྟ་བསུ་བ་ལ་འགྲོ་གསུངས་པ་དང་རྒན་རྒོན་གཉིས་དང་ཁྲིད་པས་ཕྱག་མཛད་པ་སོགས་རྒོད་ཚང་བའི་ཕྱག་ཏུ་བྱུང་། ཆོས་རྗེ་རྒོད་ཚང་བས་གདན་ས་ར་ལུང་དུ་འབུལ་ཆེན་གསུམ་མཛད་པའི་ཕྱི་མ་ར་ལུང་གདན་སར་ཕུལ། རང་བྱོན་འདི་དང་པོ་འབྲུག་ལྷ་བས་བཅོམ་པའི་དུས་བཅར་གྱིས་ཟིམ་པ་དང་། འབྲི་ཁྱུང་གླིང་ལོག་གི་དུས་སུ་སྐུ་སྨོ་སངས་སུ་གྱུར་པ་བྱུང་ཞེས་གྲགས་ཤིང་། ཕྱིས་རྗེས་སུའང་ཁྲོམ་གྱི་དབུས་སུ་ཡལ་བ། ཞག་བདུན་གསོལ་བ་བཏབ་པས་སླར་ཕེབས་པ་དང་། མི་དགེ་ན་སྐུ་ཡོ་བ་དང་། ནོགས་པ་དང་། དགེ་ན་ཤེལ་དྲི་མ་མེད་པ་ལྟ་བུར་ཡོང་བ་

དང༌། ད་ལྟ་ཀུན་གྱི་མཐོང་སྣང་དུ་གྲུབ་བོ། །ད་ལྟའི་བཞུགས་ཁང་ག་ཛ་མུ་ཏིག་ལ་སོགས་རིན་པོ་ཆེ་སྣ་བདུན་ལས་གྲུབ་པ་འདི་དགེ་སློང་པདྨ་དཀར་པོ་བདག་གིས་རྒྱུ་སྦྱར་དཔལ་རེག་པ་མེད་པའི་མཆོད་རྟེན་གྱི་དབྱིབས་སུ་བཀོད་པའི་ཁྱད་པར་ཅན་ཐམས་ཅད་ཀྱིས་འཕགས་པར་བྱས་པ་འདིའི་རྒྱུ་ལ་རིན་ཐང་རྒྱ་ན་གསེར་ཞོ་སྟོང་ཕྲག་གསུམ་དུ་ལོང་པ་ཙམ་སོང་ངོ་། །ཆོས་རྗེའི་སྐུ་ཚིག་ལས་བྱོན་པའི་འཕགས་པ་བཅུ་གཅིག་ཞལ་བཞུགས་ཁང་བཀྲ་ཤིས་སྒོ་མངས། ཡང་སྐུ་ཚིག་ལས་བྱོན་པའི་འཕགས་པ་ཞལ་གཅིག་ཕྱག་བཞི་པ་བཞུགས་ཁང་ཆོ་འཕྲུལ་མཆོད་རྟེན་རིན་པོ་ཆེ་སྤྲོས་སྐྱའི་སྐུ་གདུང་ལས་བྱོན་པའི་ཁར་སརྦ་ཧི་བཞུགས་ཁང་ལྷ་བབས་མཆོད་རྟེན། རྗེ་ཀུན་དགའ་སེང་གེའི་ཞུན་ཐིགས་ལས་བྱོན་པའི་དཔང་པོའི་སྐུ་ངོ་མཚར་བ་བཞུགས་ཁང་བྱང་ཆུབ་མཆོད་རྟེན། ཡང་ཀུན་དགའ་སེངྒེའི་ཞུན་ཐིགས་ལས་བྱོན་པའི་སྤྱན་རས་གཟིགས་དོན་ཡོད་ཞགས་པ་བཞུགས་ཁང་དབྱེན་འདུམ་མཆོད་རྟེན། པཎ་ཆེན་ཤཱཀྱ་ཤྲཱིའི་སྐུ་གདུང་ཞུན་ཐིགས་ལས་བྱོན་པའི་རྡོ་རྗེ་རྣལ་འབྱོར་མ་བཞུགས་ཁང་རྣམ་རྒྱལ་མཆོད་རྟེན། བླ་མ་ཡུ་མོ་ཆེ་བའི་དབུ་ཐོད་ལས་བྱོན་པའི་དགྱེས་པ་རྡོ་རྗེ་ཞལ་བརྒྱད་ཕྱག་བཅུ་དྲུག་པ་བཞུགས་ཁང་མྱང་འདས་མཆོད་རྟེན། སངས་རྒྱས་ཀྱི་འཕེལ་གདུང་བཞུགས་ཁང་གཉིས་མེད་ཡེ་ཤེས་མཆོད་རྟེན། འདི་རྒྱལ་མཁར་རྩེའི་འཕེལ་གདུང་ལས་མཆེད་པ་རྗེ་མར་པའི་ཚེམས་གདུང་ལོགས་འཕེལ་གདུང་གིས་བརྒྱན་པ་གདན་ས་གྲོ་བོ་ལུང་ནས་བྱུང་བ་བཞུགས་ཁང་ལྷ་བབས་མཆོད་རྟེན་ཡང་རྗེ་མར་པའི་ཚེམས་ལོགས་འཕེལ་གདུང་བཞུགས་ཁང་དབྱེན་འདུམ་མཆོད་རྟེན། ཡང་རྗེ་མར་པའི་སྐུ་གདུང་ལས་བྱོན་པའི་འཕེལ་གདུང་འདི་གཉིས་ཀ་སྣེ་པའི་ཕྱག་ན་གདུང་ཤཱ་རི

རམ་སྲུན་མ་སྒྲོམ་ཤོས་ཙམ་གཅིག་ཡོད། ཕྱིས་སྣེའུ་འཕོར་ཞིག་ལ་སོང་སྐབས་དཀོན་གཉེར་བས་འཕྱིར་ནས་སྟོད་ལུང་སྣང་དུ་སླེབས། དེ་ནས་འབྲུག་པ་རིན་པོ་ཆེས་དེར་ཕེབས་དུས་གཟིགས་ཕུལ་བས་ཕྱག་མཐིལ་རང་དུ་དེ་ལས་རིང་བསྲེལ་བདུན་རྩ་འཛག་པ་མ་གོད་པར་འདིར་བཞུགས་པ་ཡིན་ལ། དེ་ནས་བཟུང་མ་བུ་ཐམས་ཅད་ལས་རིང་བསྲེལ་ཚད་མེད་འཕེལ་བས། ད་ལྟ་མར་པའི་རིང་བསྲེལ་གར་བཞུགས་ཡང་འདི་ལས་མཆེད་པར་སྣང་། བཞུགས་ཁང་ཆོ་འཕྲུལ་མཆོད་རྟེན། ཆོས་རྗེའི་འཕེལ་གདུང་བརྒྱད་བཞུགས་ཁང་བཀྲ་ཤིས་སྒོ་མངས། འདི་རྗེ་འབྲུག་པ་རིན་པོ་ཆེ་ངག་དབང་ཆོས་ཀྱི་རྒྱལ་པོས་ཁྲིད་འཕགས་བཞུགས་ཁང་བཟོ་དུས་ཁ་སརྤ་ཎི་ཕྱག་ཏུ་བཞེས། སྐུ་ཁྲུས་གསོལ་བས་ཕྱག་ཏུ་རིང་བསྲེལ་དགུ་བབས་པས་གཅིག་ཕྱི་ལ་ཤོར། ལྷག་མ་འདིར་བཞུགས། ཡང་ཆོས་རྗེའི་ཚེམས་འཕེལ་གདུང་བཞུགས་ཁང་ཆོ་འཕྲུལ་མཆོད་རྟེན། ཡང་ཆོས་རྗེའི་ཚེམས་འཕེལ་གདུང་བཞུགས་ཁང་དབྱེན་འདུམ་མཆོད་རྟེན། ཡང་ཆོས་རྗེའི་གདུང་ཤུ་རི་རམ་བཞུགས་ཁང་དབྱེན་འདུམ་མཆོད་རྟེན། ཡང་ཆོས་རྗེའི་དབུ་ཐོད་ལས་བྱོན་པའི་རིང་བསྲེལ་གསུམ་བསྒྲིགས་བཞུགས་ཁང་རྣམ་རྒྱལ་མཆོད་རྟེན། སངས་རྒྱས་དཔོན་གྱི་ཚེམས་འཕེལ་གདུང་བཞུགས་ཁང་པད་སྤུངས་མཆོད་རྟེན། རྗེ་ཉེ་མའི་ཚེམས་འཕེལ་གདུང་བཞུགས་ཁང་རྣམ་རྒྱལ་མཆོད་རྟེན། འཇམ་དབྱངས་ཀུན་དགའ་སེང་གེའི་ཚེམས་ལས་བྱོན་པའི་དུང་དཀར་གཡས་འཁྱིལ་བཞུགས་ཁང་རྣམ་རྒྱལ་མཆོད་རྟེན། རྒྱལ་བའི་དབང་པོ་སྐུ་སོགས་གཡས་པ་ལས་བྱོན་པའི་འཕགས་པ་ཁ་སརྤ་ཎི་བཞུགས་ཁང་བྱང་ཆུབ་མཆོད་རྟེན། ཡང་རྒྱལ་བའི་དབང་པོའི་ཚེམས་གསུམ་དང་འཕེལ་གདུང་གསུམ་ལ་བཞུགས་ཁང་མཆོད་རྟེན། པད་

སྒྲུངས། དབྱེན་འདུམ། བྱང་ཆུབ་མཆོད་རྟེན། ངག་དབང་ཆོས་ཀྱི་རྒྱལ་པོའི་ཚེམས་དུང་གཡས་འཁྱིལ་གསུམ་ཚོགས་སུ་བྱོན་པ་བཞུགས་ཁང་རྣམ་རྒྱལ་མཆོད་རྟེན། འཛམ་དབྱངས་ཆོས་ཀྱི་གྲགས་པའི་ཚེམས་ལ་དུང་དཀར་གཡས་འཁྱིལ་གཅིག་བྱོན་པ་བཞུགས་ཁང་དབྱེན་འདུམ་མཆོད་རྟེན། འཛམ་དབྱངས་ཆོས་ཀྱི་གྲགས་པའི་ཚེམས་འཕེལ་གདུང་བཞུགས་ཁང་རྣམས་རྣམ་རྒྱལ་མཆོད་རྟེན། ཕལ་ཆེར་རྡོ་འབྲུག་པ་རིན་པོ་ཆེ་ངག་དབང་ཆོས་ཀྱི་རྒྱལ་པོས་བཞེངས་པར་འདུག །དྲུག་ཙམ་ད་ལྟར་འཚོ་ཞིང་གཞེས་པའི་རྒྱལ་སྲས་དཔོན་གྱིས་བཞེངས་པ་དེ་དག་ཀྱང་བུམ་པ་གསེར་ལྡིང་བརྡུངས་ལ་གཡུ་དང་མུ་ཏིག་གི་ཕྲ་ཚོམས་བང་རིམ་དང་། བྲི་དབྱུལ་དཀར། སེང་ཁྲི་གསེར་ཟངས། གདུགས་སྤྱོས་ཤེལ་ལས་བསྒྲུབས་པ། ཕྱི་ལྡིང་གསེར་གྱི་དྭ་མིག་གིས་བསྐོར་བ། ཆེ་ཆུང་རྡོ་འབྲུག་པ་རིན་པོ་ཆེའི་ཕྱག་ཐོ་རེ་མ་ཡིན་ཏེ་ཁྲུ་ཚད་ཀྱིས་རྐང་གང་བ་རེ་འདུག་གོ །

ཞར་ལ་འགྲོ་བའི་མགོན་པོའི་སྐུར་ཁང་རྡོ་ལ་འཁྲུངས་པའི་ཨཱ་གཉིས། ཧྲི་གཅིག་བཞུགས་ཁང་ཟིའུ་ལྷ་ཁང་། སངས་རྒྱས་དཔོན་གྱི་ཕྱག་རྗེས་རྡོ་ནག་ལ་བྱོན་པ་བཞུགས་ཁང་ཟིའུ་ལྷ་ཁང་། རྣལ་འབྱོར་ཆོས་འབྱུང་གི་དབུ་ཐོད་ལས་ཨཱཿཧཱུྃ་གསལ་བར་བྱོན་པ་བཞུགས་ཁང་རྒྱ་ཕིབས་ཏོག་དང་བཅས་པ་ལྡིང་སེར། རྒྱ་གར་རྡོ་རྗེ་གདན་གྱི་བཀོད་པ་བྱང་ཆུབ་ལྗོན་ཤིང་ལས་གྲུབ་པ་བཞུགས་ཁང་རྒྱ་ཕིབས་ཏོག་དང་བཅས་པ་འགྲོ་བའི་མགོན་པོ་ཞལ་བཞུགས་པའི་ཐུགས་དམ་བདེ་མཆོག་ཞལ་བཞི་ཕྱག་བཅུ་གཉིས་པ་ཡུམ་དང་བཅས་པ་བཞུགས་ཁང་ཟིའུ་ལྷ་ཁང་། པཎ་ཆེན་ཤཱཀྱ་ཤྲཱིའི་ཐུགས་དམ་རྡོ་རྗེ་རྣལ་འབྱོར་མ་བཞུགས་ཁང་ཟིའུ་ལྷ་ཁང་། ན་རོ་པའི་ཕྱག་མཁར་ཆུ་ཤིང་ནག་པོ་སོགས་སོ། །

གང་དར་བའི་བསྟན་པ་ཁྱད་པར་དུ་འཕགས་པ་ནི། ཤིན་ཏུ་རྨད་དུ་བྱུང་བའི་རྒྱུད། བསྐྱེ་འཕོ་གནད་ཀྱི་མཚམས་སྦྱོར་ཞེས་བྱ་བ་ཛོ་བོ་ན་རོ་པའི་ཁྱད་པར་གྱི་ཆོས་སུ་གྲགས་པ་རྗེ་བཙུན་མར་པས་བསྒྲེ་བ་དང་འཕོ་བ་མ་གཏོགས་པའི་ཁྱད་ཆོས་བརྒྱ་དང་རྩ་བརྒྱད་ཤེས་གསུངས་པའི་གཞུང་བཀའ་ཡང་དག་པ་ཞེས་གཙང་པ་རྒྱ་རས་ཀྱིས་གཏེར་ནས་བཞེས་པའི་ཆོས་སྐོར་ཟབ་མོ་རྣམས་དང་། འཆད་ཚུལ་ལས་བླ་མེད་ཀྱི་རྒྱུད་སྡེ་བརྒྱ་ཕྲག་གཅིག་གི་ལམ་རིམ་བརྒྱ་ཕྲག་གཅིག་གི་ཁོངས་སུ་གནས་པ་དང་། དཔལ་འཁོར་ལོ་སྡོམ་པའི་མན་ངག་སྙན་རྒྱུད་ནོར་བུ་སྐོར་གསུམ་ཞེས་གྲགས་པའི་ཁྱད་པར་ཅན་དེ་དང་། ཀྱའི་རྡོ་རྗེ་རྫོགས་རིམ་འབྱུང་བར་རོ་སྙོམས་ཞེས་གྲགས་པ་དང་། ཕ་རྒྱུད་གསང་བ་འདུས་པའི་མན་ངག་རིམ་ལྔའི་ཁྲིད། (འདི་མར་པའི་ཐུགས་རྒྱུད་ལ་མངའ་བའི་རྫོགས་རིམ་བརྒྱ་རྩ་བརྒྱད་ལས་གསང་འདུས་རིམ་ལྔ་མར་ལུགས་འདི་ཤིན་ཏུ་ཟབ་སྟེ་མར་པ་ལོ་ཙྪའི་གསུང་ལས་རིམ་ལྔར་དམར་ཁྲིད་མ་གཏོགས་པའི་ཞེས་གསུངས) མ་ཧཱ་མ་ཡའི་རྣལ་འབྱོར་པ། (གསུང་མགུར་འདྲ) (གདན་བཞི་པ་ལ་རྫོགས་རིམ་ཚུ་ཤིང་སྙེ་མ་) (མར་ལུགས་ཀྱི་དམར་ཁྲིད་བརྒྱ་རྩ་) (མར་ལོའི་གསུང་ལས་ཁྲིད་ཆེན་བརྒྱ་དང་རྩ་བརྒྱད་ཤེས་གྲོགས་སྨོམ་ཆེན་ཚོགས་ཀུང་ད་རེ་བྲོད་) དང་དཔལ། (ནུབ་ཕྱོགས། ཨོ་རྒྱན་ཡུལ་དུ་གྲུབ་ཐོབ་ཨོ་རྒྱན་པས་ཡེ་ཤེས་མཁའ་འགྲོ་ལ་དངོས་གྲུབ་གསན་པའི་) དུས་ཀྱི་འཁོར་ལོའི་མན་ངག་རྡོ་རྗེ་གསུམ་དང་རྡོ་རྗེ་བཞིས་བསྙེན་སྒྲུབ་སྦྱོར་བ་ཡན་ལག་དྲུག་རྒྱས་བསྡུས་ཀྱི་བཞག་པ་དང་གསང་བ་འདུས་པ་དང་། སམ་བྷུ་ཊི་ལས་བྱུང་བ་ལམ་ཟབ་བླ་མར་བསྒྲུབས་པ་མདོ་རྒྱུད་གཅིག་ཏུ་བསྲེ་བ་རྟེན་འབྲེལ་གྱི་སྐོར། གྲུབ་པ་སྡེ་བདུན། སྙིང་པོ་སྐོར་དྲུག་ལ་སོགས་པའི་མན་ངག་གི་སྙིང་པོ་ཕྱག་རྒྱ་ཆེན་པོ། ཆོས་རྗེ་ཉིད་ཀྱི་གསུང་ཟིན་བྲིས་ལས་འཕྲོས་ནས

སྔོད་འབྲུག་ལ་གྲགས་པ་ཁྲིད་ཆེན་བརྒྱད། སྨད་འབྲུག་ལ་གྲགས་པ་ཐུབ་པ་ལྔ། བར་འབྲུག་ལ་གྲགས་པ་དགེ་སྦྱོར་བདུན་པ། གཞན་ཡང་བདེ་དགྱེས་ལ་སོགས་པ་རྒྱུད་འགྲེལ་དབང་དང་བཅས་པ། གསང་བ་བསྟན་པ་དང་དངོས་གྲུབ་འབྱུང་བའི་རྒྱུད་ལ་སོགས་པའི་རྗེས་སུ་འབྲང་ནས་སྒྲུབ་ཐབས་ལེགས་ཚོགས་བཅས་པའི་གདམས་ངག་ཐམས་ཅད་ཀྱི་གང་ཟག་ཅིག་ཅར་བ་དང་། ཐོད་བརྒལ་བ་དང་རིམ་གྱིས་པ་རང་རང་གིས་རྡོ་རྗེ་འཆང་གི་ས་ཆ་བགྲོའི་བར་མཛད་པ་ཡིན་ཏེ། དེ་ལྟར་ཡང་རྒྱལ་དབང་ཆོས་རྗེས་ཆོས་ཟབ་དགུ་འདུས་པའི་ཕོ་བྲང་ལ་འབྲུག་དང་ར་ལུང་མི་ཟེར་རམ་ཞེས་གསུངས་ཤིང་། སྐྱེས་བུ་གསུམ་གྱི་ལམ་དྭགས་པོའི་ཆོས་བཞི་ཞེས་གྲགས་པ་དག་ཀྱང་སྣང་ངོ་། (འདིའི་འགག་ཏུ་མར་པའི་གསུང་མགུར་འབྲི) །

དེ་ལས་འོངས་པའི་རྒྱུད་པ་ཁྱད་པར་དུ་འཕགས་པ་ནི། དེ་ལྟ་བུའི་ཆོས་ལུགས་འདི་དག་ཀྱང་རྡོ་རྗེ་འཆང་ནས་རྩ་བའི་བླ་མའི་བར་དུ་བརྒྱུད་པ་མ་ཆད་ཅིང་། གཞན་ལ་མ་བལྟོས་པས་ན། ཕ་རྗེས་བུས་ཟིན་པ་ཤ་སྟག་སྟེ། རྒྱལ་དབང་ཆོས་རྗེ་སངས་རྒྱས་ཀྱི་དགོངས་པ་བཅོས་མ་མ་ཡིན་པ་ཟབ་གསལ་ལྷན་ཅིག་སྐྱེས་པའི་ཡེ་ཤེས་མངོན་སུམ་དུ་ངོ་སྤྲོད་པར་བྱེད་པ་རྟོགས་པ་དོན་གྱི་དབང་ཆོག་སེམས་ལ་བསྐུར་བས། སྣང་སྲིད་སྐུ་གསུམ་གྱི་རྒྱལ་སྲིད་ལ་དབང་བསྒྱུར་བའི་རྒྱུད་པ་ཟམ་མ་ཆད་པའི་དབང་གིས་ཆུ་བོ་གཞུང་མ་ཉམས་པ་སོགས་རྒྱུད་པ་འདི་ཡང་རྒྱ་གར་ཡུལ་དབུས་སུ་བྲམ་ཟེ་ས་ར་ཧ་ནས་བརྩམས། ལཱུ་ཧི་པ་ནག་སོགས་དང་། ནུབ་ཕྱོགས་ཨོ་རྒྱན་ཡུལ་དུ་ཕྲུག་རྡོར་སྤྲུལ་པ་དྲང་སྲོང་འགྲོ་བ་དབུགས་འབྱིན། རྒྱལ་པོའི་བུ་མོ་རོལ་བ་མོ་ནས་སློབ་དཔོན་ལཱ་ཝ་པའི་བར་དང་། རྒྱ་གར་ལྷོ་ཕྱོགས་སུ་ཀླུ་སྒྲུབ། ཤ་ཝ་རི་དབང་ཕྱུག་སོགས་དང་། ཤར་ཕྱོགས་སུ་སློབ

དཔོན་ཧྲི་ལྡི་པ། བྱང་ཕྱོགས་སུ་ན་རོ་པ་སྐྱེ་རྒྱ་གར་གྲུབ་ཐོབ་བརྒྱད་ཅུ་རྩ་བཞི་ཕལ་ཆེ་བ་ལ་བརྒྱུད་པ་ཁོ་ནར་སྣང་། བོད་དུ་མར་པས། རྗེ་བཙུན་ལ། བུ་སློབ་མ་བས་ཀྱང་ཡང་སློབ་བཟང་། །ཉིང་སློབ་ནམ་མཁའི་མཐའ་དང་མཉམ། །ཞེས་ལུང་བསྟན་པའི་བུ་ནི་རྗེ་ཟླ་འོད་གཞོན་ནུ་དང་། རྗེ་བཙུན་རས་ཆུང་པ་ལ་སོགས་པ་སློབ་མ་ནི་རྗེ་སྒམ་པོ་པ་དང་། དཔལ་ཕག་མོ་གྲུ་པ། དབུ་ལོ། ལོ་གསུམ་ལ་སོགས་པ་དང་། ཡང་སློབ་ནི་གྲུབ་ཆེན་གླིང་། འབྲི་སྟག །ཚལ་པ། གཡའ་བཟང་པ། ཁྲོ་ཕུ་ལ་སོགས་པར་གྱེས་པ་རྣམས་སོ། །ཉིང་སློབ་ནི་ཆོས་ཀྱི་རྒྱལ་པོ་གཙང་པ་རྒྱ་རས་པ་སྐྱེ་འདི་ལས་སྟོད་འབྲུག་གནམ་གྱི་སྐར་མ་ལྟ་བུ། སྨད་འབྲུག་སའི་དྲེགས་པ་ལྟ་བུ། བར་འབྲུག་དབུ་ཆེ་ཉིས་སྟོང་བརྒྱ་ལས་རྒྱུད་པ། སངས་རྒྱས་དཔོན་ནས་གདན་ས་རྒྱུད་དེ་བཞིར་གྱེས་ཤིང་། འདིའི་བསྟན་པས་བྱ་རྒོད་ཀྱི་ཉིན་ལམ་བཅོ་བརྒྱད་ཁྱབ་པར་གྲགས་སོ། །

དེ་འཛིན་པའི་སྐྱེས་བུའི་ཁྱད་པར་འཕགས་པ་ནི། གཙང་པ་རྒྱ་རས་ཀྱི་རིགས་ཀྱི་ཆེ་བ་ནི་ཆོས་རྒྱལ་སྲོང་བཙན་སྒམ་པོ་བཞུགས་དུས་རྒྱ་ནག་ཡུལ་ནས་ཇོ་བོ་སྤྱན་འདྲེན་པའི་གྱད་མཆོག་གཉིས་འོངས་པའི་མིང་ལྷ་དགའ་དང་ཀླུ་དགའ་གཉིས། ལྷ་དགའི་དབོན་སྲས་ལས་རིམ་རྒྱུད་ཁྲི་སྲོང་ལྡེའུ་བཙན་གྱི་དུས་སུ་རྒྱ་སང་ཤི་དང་། གསལ་སྣང་ཞེས་ཆོས་བསྒྱུར་བའི་ཆེད་དུ་དཀའ་ལས་མཛད་པས་རྒྱལ་པོའི་ཐུགས་ལ་གཅེས་ (གཅེས་པའི་མིང་སྦ་ཞེས) བཏགས་སོ། །སྦ་གསལ་སྣང་རབ་ཏུ་བྱུང་ནས་བསམ་ཡས་སུ་མཁན་པོའི་དངོས་ཀྱི་གདན་ས་མཛད། བོད་རྒྱལ་པོའི་བླ་མར་གྱུར། སང་ཤིའི་ཚ་བོ་ཁྲི་རལ་གྱི་དུས་སུ་རྒྱ་འཇམ་དཔལ་གསང་བ་ཞེས་གྲགས་པས། སློབ་དཔོན་ཆེན་པོ་པདྨ་ལ་སོགས་པ་ལ་གཏུགས་ནས་རིགས་

སྡིགས་འཆང་ཐམས་ཅད་ཀྱི་རྩེ་མོར་ཕྱིན་པ་བྱུང་། དེས་མྱུང་སྟོད་དུ་དཔལ་སྐྱེགས་ཀྱི་སྐྱེ་གནས་བཏབ་པས། ད་ལྟ་གནས་རྙིང་དུ་གྲགས་པ་འདི་ཡིན། དེ་ནས་དུས་ཀྱི་དབང་གིས་དབོན་བྲམ་སྟག་ཚལ་དུ་འཕོས། དེ་ནས་བསྟན་པ་ཕྱི་དར་གྱི་དུས་སུ་རྒྱ་བརྩོན་འགྲུས་སེང་གེ་ཞེས་བྱ་བ་མཁས་པ་ཇོ་བོ་རྗེ་བོད་དུ་གདན་འདྲེན་པ་པོ་དེ་བྱུང་བ་ཡིན་ནོ། །དེའི་དབོན་བྲམ་ཁུ་ལེར་འཕོས་པའི་རྒྱུད་དུ་ཆོས་རྗེ་འདི་འཁྲུངས་པ་ཡིན་ནོ། །དེ་ཡང་གུ་རུ་ཆོས་དབང་གི་གཏེར་མ་སློབ་དཔོན་པདྨ་དང་ཁ་རིའི་ཞུས་ལན་དུ་ས་རལ་ཞེས་པའི་ལུང་གསུམ་མདོར། (ས་རལ་གྱི་འོག་འདི་ན་ར་ཤག་བོན་ཅེས། ཐང་ཡིག་ལས་ར་ཤག་བོན་པོ་མདོས་ལ་མཁས་པ་འབྱུང་ཞེས་ལུང་བསྟན་པའི་འཁྲུངས་ས་སྟོང་གོག་གཅིག་ཡོད) ནོར་བུ་འཛིན་པའི་སྤྲུལ་པ་ཞིག་ཕ་བོང་ཤོ་འདྲའི་ཁ་ནས་ཆོས་འཆད་རྩོམ་ཞེས་སྤྱན་རས་གཟིགས་ཡིན་པ་དང་། རཏྣ་གླིང་པ་དང་པདྨ་གླིང་པའི་གཏེར་ཡིག་ཏུ་སློབ་དཔོན་གྱིས་ན་རོ་པཎ་ཆེན་སྒྲུ་མའི་གར་བསྒྱུར་བས། གཙང་པ་རྒྱ་རས་འབྲུག་དང་ར་ལུང་དུ་འགྲོན་ཞེས་གསུངས་ཤིང་ཆོས་རྗེ་བརྟེན་རས་པ་ལས་ཕྱིས་བསྟན་པ་ལ་ཕན་པར་དགོངས་ནས་བསྙེན་པར་རྫོགས་པའི་དུས་སུ་བླ་མ་ཞང་གཡུ་བྲག་པས་ན་རོ་པཎ་ཆེན་གྱི་སྐྲ་གཅོད་མཁན་ང་མིན་པ་སུ་ཡོད། ཅེས་ཀྲོད་མ་དཀར་མོ་བཞིན་ནས་བཀྲུགས་པ་དང་། གྲུབ་ཆེན་གླིང་གི་ཐོལ་གྱི་གནས་སྟོད་དུ་དཔྲལ་བའི་དཀྱིལ་ན་མདོངས་གཅིག་ཡོད། །མདོངས་དེ་གླིང་ཆེན་རས་པ་ཡིན། །མདོངས་ཀྱི་དཀྱིལ་ནས་འབྲུག་ཅིག་བྱུང་། །འབྲུག་སྟེ་ན་རོ་པཎ་ཆེན་ཡིན། ཞེས་ན་རོ་པར་ལུང་བསྟན་པ་དང་། ཆོས་རྗེ་ཉིད་ཀྱིས་ཀྱང་དེ་ལྟར་ཞལ་གྱིས་བཞེས་པ་ཡིན་ནོ། །

དེ་ལྟ་བུའི་དབོན་རྒྱུད་ལ་གདུང་རབས་བརྒྱད་ཅུ་རྩ་བཞིའི་བར་དུ་བྱུང་ཞིང་།

དེ་དག་གི་བསྟན་པ་ཉག་ཕྲ་བའི་སྐབས་སུ་སྔར་རྒྱལ་དབང་རྗེ་བྱོན་པ་ལྷ་བུ་ཆོས་རྗེ་རང་གི་སྤྲུལ་པ་དགུ་བྱུང་བ་ཡིན་ཏེ། ཆོས་རྗེའི་ཞལ་ཆེམས་སུ། འདིར་ཡང་གདུང་གསོབ་བརྒྱད་ཅུ་རྩ་བཞི་དགུས། བླ་མའི་གདུང་འཛིན་བསྟན་པ་རྒྱ་ཆེར་འགྱུར། ཞེས་གསུངས་པས་སོ། །དེ་ལྟར་བརྒྱད་ཅུ་རྩ་བཞི་པོ་ཐམས་ཅད་ཀྱང་སྤྱན་རས་གཟིགས་ཀྱི་སྤྲུལ་པ་ཤ་སྟག་འབྱུང་བ་ཡིན་ཏེ། རྒྱ་འཇམ་དཔལ་གསང་བས། ས་བྱང་ཕྱོགས་བོད་ཀྱི་ཞིང་ཁམས་སུ། །ང་ཐུགས་རྗེ་ཆེན་པོ་རྒྱུད་པ་ལ། །ཁྱད་པར་ལྷ་ཡི་རྣམ་འཕྲུལ་ནི། །བཅུ་ཕྲག་བརྒྱད་ཀྱི་བར་དུ་འབྱུང་། །ཞེས་དེ་ཉིད་ཀྱི་དཔོན་རྒྱུད་ལ་སྤྱན་རས་གཟིགས་ཀྱི་སྤྲུལ་པ་བརྒྱད་ཅུ་དངོས་སུ་གསུངས་ཤིང་། །བཞི་ཞར་གྱིས་བསྟན་ནོ། །

དེ་ལྟར་སྐྱེས་བུ་དམ་པ་འབའ་ཞིག་སྟོན་པ་པོར་གྱུར་པའི་ཉན་པ་པོའི་སློབ་མ་དག་ཀྱང་ཟབ་མོའི་ཆོས་ལ་མི་སྐྲག་ཅིང་། སྐལ་པ་དང་ལྡན་པ་ལ་རྣམ་པ་ཐ་དད་ཀྱང་རང་བཞིན་གཅིག་པ་རྡོ་རྗེ་སློབ་དཔོན་དང་རྒྱུད་གཅིག་པ་ལྷ་བུས་འཁོར་ཕུན་སུམ་ཚོགས་པ་ཡིན་ནོ། །དེ་ནང་ནས་རྡོ་རྗེ་སློབ་དཔོན་གྱི་བཀའི་གནང་བ་ཐོབ་ཅིང་གསུང་གི་མཛོད་འཛིན་པ་ལ་ཕྲ་རགས་གོང་དུ་དངོས་སམ། །སྤྲས་པའི་གྲུབ་ཐོབ་རེ་དང་ཕྱོགས་སུ་འགྲན་ཟླ་མེད་པའི་བསྟན་པའི་གསལ་བྱེད་རེ་འབྱུང་ཞེས་གཏམ་དུ་གྲགས་སོ། །

ཚུལ་ཇི་ལྟར་བཟང་བ་ཁྱད་པར་དུ་འཕགས་པ་ནི། དེ་ལྟ་བུ་ཉན་བཤད་མཛད་པའི་སྐྱེས་བུ་དམ་པ་དེ་དག་གི་དང་པོར་བླ་མ་དམ་པ་ལས་ལེགས་པར་ཐོས། དེ་ཉན་པའི་མདོ་ཉིད་དུ་སེམས་དཔའ་དང་སྒོམ་པ་ཁོ་ནས་དུས་འདའ་བའི་མཐུ་དཔལ་གྱིས་བསྟན་པའི་སྙིང་པོ་བཀའ་བརྒྱུད་ཀྱི་སྒྲུབ་པའི་ངེས་པ་ལ་གཞོལ་

བས་ཁྱད་པར་དུ་འཕགས་སོ། །འཇིག་རྟེན་དབང་པོའི་སྤྲུལ་པས་བྱིན་བརླབས་པས། །མཆོག་གཟིགས་མང་པོའི་རིམ་པར་འཁྲུངས་པའི་ཞིང་། །གདན་ས་ཆེན་པོ་ར་ལུང་མཐིལ་ཞེས་པ། །ལྷ་མིའི་མཆོད་སྡེ་ཆེན་པོ་ཡིད་འོང་འདི་འོ། །དེས་ན་འདི་ལ་མཐོང་ཐོས་རེག་དྲན་པའི། །འབྲེལ་བས་སྤྲེལ་རྣམ་དག་པའི་སྐྱོ་ཐང་གི །སྨོན་ལམ་གྱིས་འཕངས་དེ་དེ་ནས་དྲངས་ནས། །མཐོ་རིས་སུ་བཙུག་ཐར་པ་འདྲེན་གྱུར་ཅིག །

གཙང་པ་རྒྱ་རས་འབྲུག་ཁྲུ་ལེ་མཐིལ་ལྷིང་དུ་འབྱུངས། (ས་རལ་རྒྱ་གྲོང་གི་ལྷོ། འབྲུག་ལྷས་གན་ཡོག་ཞེས་ར་ལུང་ནས་ཉིང་ར་ལ་འགྲོ་ལམ་ལ་ཡོད། འབྲུག་པ་སྐྱེས་སྐྱིད་ཁར་གྲོད་ཕུར་འབྱུངས། མ་འཇིགས་པས་བསྒྱུར་ནས་བཞག །ན་མཐིལ་དུ་སླེབས་པ་དང་ཨ་ཁྲུ་མ་མཛེས་ཀྱིས་ཁྱོད་ཀྱི་སྐྱེ་རྒྱུ་གར་སོང་སྨྲས་པས། གྲོད་ཕུར་སྐྱེས་པར་འཇིགས་ནས་བསྒྱུར་ཚུལ་སྨྲས་པ་དང་། ཨ་ཁྲུས་ཆོས་གསུངས་པའི་ཕ་བོང་ཤོ་འདྲ་ནི་ས་རལ་སློབ་དཔོན་བྱུང་བ་ཞེས་གྲོང་སྡུགས་ཤིག་གི་ཁང་པའི་བྱུང་བ་སྐྱོར་ན་ཡོད་དོ། །སྔོ་བཞི་དང་ར་ལུང་གི་བར་ལུང་དམར་གྱི་ཤར་ན། གཡུ་ཐོག་ཤེས་པ་རྒྱ་བྲག་རྐང་འཕྲང་གི་ནད་སོས་པའི་གཏང་རག་ཏུ་ཕུད་མེད་མགོ་རྒྱན་མའི་རོ་ཕུལ་བའི་དེའི་རྒྱུ་མཚན་གྱིས་གཡུ་ཐོག་ཅེས་ཡོངས་སུ་གྲགས་པ་དེ་ཡོད། ལུང་དམར་གྱི་འོག་གཞིས་སྟོད་ཅེས་པ་ན་བོན་པོའི་གྲུབ་ཐོབ་ཀུན་བཟང་གི་སྤྲུལ་པ་ལྷ་རྗེ་བར་སྒོམ་ཞིག་པོ་ཞེས་ཨ་དཀར་གྲུབ་ཐོབ་ཀུན་བཟང་ཨ་བསྐོར་གྱི་རྒྱུད་པའི་ཆུ་མགོ་གངས་ཐུག་སྐྱ་འཇའ་ལུས་སུ་གྲུབ་པ་དེ་འབྱུངས་པ་གླང་རོ་གང་པ་ཕྱུག་ཅེས། བོན་པོ་མདོ་ཁམས་ནས་ཀྱང་མཇལ་མི་ཡོང་གི་འདུག །རི་ཤིང་པ་དང་སྨན་རི་བ་འཇའ་དར་སྡིང་པ་སོགས་ནས་མཇལ་མཁན་ཡོང་བར་འདུག) ར་ལུང་གི་ཆོས་གཞིས་ར་ཐང་ (དགེ་བའི་བཤེས་གཉེན་ར་ཐང་བ་ཞེས་གཙང་པ་རྒྱ་རས་རབ་ཏུ་བྱུང་བ་ཡིན་ཀྱང་ཟེར་) གི་ཐད་ཀྱི་ལྷ་རིའི་རྒྱབ་ན་འུ་བྲག་ཅེས་པའི་ལུང་པར་ཕ་དམ་པ་སངས་རྒྱས་དངོས་ཀྱི་སློབ་མ་སྒོམ་པ

དམར་སྒོམ་ལ་ཆིག་ཆོད་གསུམ་གྱི་གདམས་པ་སོགས་གནང་བའི་གྲུབ་ཐོབ་དམར་སྒོམ་པ་ཁྱད་པར་ཅན་བྱུང་བ་དེའི་དགོན་པ་ཡོད། འདི་ཉིད་གོང་དུ་སྒོམ་པ་ལྟར་ཡིན་ཅིང་། དམར་སྒོམ་གྱི་མཚན་གཞོན་ནུ་ཤེས་རབ་ཉེ་གནས་ཁྱད་པར་ཅན་དགེ་བཤེས་ངང་པ། འུ་བྲག་གི་ཤིང་རྨམས་ལྷོ་ནས་ཆག་གི་བརྡུངས་པས། ཕུ་ཁྲོལ་ལ་ཁྲོལ་སྒྲ་དང་བཅས་བབས་པས་ཁྲོ་ལར་གྲགས། དམར་སྟོང་སྟོང་ཕྲག་བརྒྱད་པ་ལ་གྲྭ་པ་ཉིས་སྟོང་བརྒྱད་བརྒྱ། པོད་ཏི་ཉིས་སྟོང་བརྒྱད་བརྒྱ་མཉམ་པར་བྱུང་བས། དེ་གཉིས་གང་རུང་ཞིག་མང་ཡང་བསྟན་པ་འཕེལ་བ་ཡོང་འདུག་པ་ལ། རྟེན་འབྲེལ་འཕྲུགས་པས་དར་པོ་མ་བྱུང་། བདེ་མཆོག་གི་ལྷ་སྐུ་བརྒྱ་ཁྲི་འུ་ལོ་བརྒྱད་ཀྱི་ཚད་ཙམ་བཞུགས་ཤིང་། དགོན་པ་གཅིག་ལ་གསུང་རབ་འདི་ལས་མང་བ་མི་འདུག་ཅེས་གྲགས། དམར་སྒོམ་ལ་བོན་པོ་ཞིག་གིས་ཆགས་སྡང་བདུད་ཀྱི་བསྣུས་པས་རྒན་མོ་ལ་གཡུ་བྱིན་ཏེ་གསོལ་བ་ངན་པ་ཞུས་པས་མཁྱེན་ཏེ་མི་ལ་ངང་ཚུལ་མཐུན་པར་ཕྱིས་ཏེ། ཉིང་རོ་སྣ་ཐོད་ཀྱི་སྨན་རྒྱ་མཁའ་འགྲོས་ལུང་བསྟན། སློབ་དཔོན་གྱིས་སྨན་རྒྱ་བརྒྱ་རྩ་སྦས་པ་གཏེར་ནས་བཏོན། སྨན་རྒྱ་འདི་ཁྱད་པར་དུ་དུག་ལ་ཕན་པ་གསུངས་སོ། །ཕྱིས་སྣུན་གཞི་ལས་གྲོལ། རྣམ་གྲོལ་གྱི་ལམ་ལ་གཤེགས་སོ། །

གསེར་འབྲུ་སེང་གེ་རྩེ་བས་གདན་དྲངས། ལྷ་ཁང་ཆེན་པོའི་དབུ་རྩེ་བཞུགས། ཆོས་སྐྱོང་དང་གཞིས་བདག་གི་འབུ་བཟློག་གི་སེར་བ་ཤོར། སེང་གེ་རྩེ་པ་གདུང་རབས་ཆད་པ་འདི་པས་ལན་པ་ཡིན་ཀྱང་ཟེར་རོ། །ལྷ་ཁང་ནང་ན་(བླ་མ་བྲན་གྱི་དགོན་པ་སྐྱིད་ཁུང་ཟེར་བ་འདི་གཞིས་སྡོད་པར་སྒོམ་འཁྱུངས་པའི་འོག་རྒྱུ་ཚན་དང་ཉེ་བ་ན་ཡོད་ཅིང་། རྒྱུ་ཚན་འདི་ཉིད་ཀྱང་ཕོ་རོག་ཁང་ཆག་གིས་རྙེད་ཅིང་། བླ་མ་བྲན་དོན་མཐའ་བྲལ་གྱི་

གྲུབ་པས་ཁྱད་པར་རྐྱང་པའི་ནད་ལ་ཕན་ཅིང་། ཟམ་གདོང་གི་གད་པ་འབྲུ་གསུམ་གྱི་གནས་གོག་འདིར་ཤོ་སྐམ་བསྐྱུས་ཅིང་ལྷ་ས་དང་ལག་སྦྲེལ། ཁྱད་པར་ར་ལུང་པ་ལ་ཤིན་ཏུ་གནོད་པ་འབྱུང་། འབྲུག་པའི་བསྟན་པ། རྐོང་གྱི་ཉིན་ལམ་བཅོ་བརྒྱད་སྐོ་བཞི་ཚལ་ལམ་ལ་འདུག་པ་ཡིན་ཞེས་དང་། གཙང་པ་རྒྱ་རས་ཀྱི་དབུ་སྐྲ་ཡང་སྐྱིད་ཁྱུང་ལྷ་ཁང་གི་ཐེམ་པའི་འོག་ན་མནན་ཡོད། འབྲུག་རིས་རྣམས་ཇོག་པ་མི་རྒྱག །ཕྱི་སྐུ་གཉེར་འབྲུག་པ་ལ་མོས་པས་སྒོ་བྱང་དུ་སྤྲོས་པས་དད་སྐོར་མི་འགྲོ་ལྷ་ཁང་འདི་ན་བྲན་གྱི་སྐུ་གསུང་བྱོན་མ་ཐམས་ཅད་མཁྱེན་པ་དགེ་འདུན་གྲུབ་ལ་བྲན་མཐའ་བྲལ་དོན་སྐྱུལ་ཞེས་པའི་གསུང་བྱོན་པ་རེ་ཞིག་གོ་བ་མ་བྱུང་། མདོ་སྨད་དུ་རྟག་ཏུ་ཕེབས་པ་ན་གསུང་དང་མཐུན་པའི་རྟོགས་པ་འཁྲུངས་གསུང་བ་འདུག་མདའ་བདག་ཁྲི་སྲོང་གི་དུས་བྲན་ཀ་མུ་རུ་ཏི། སངས་རྒྱས་གསང་བ་གདན་འདྲེན་མིར་བཏང་བ་མཚོ་མ་ཕམ་ནས་ལོག་བྱོན་པ་དེ་དང་ཁྲི་རལ་གྱི་དུས་བན་ཆེན་པོ་དང་། བྲན་ཁ་དཔལ་གྱི་ཡོན་ཏན་དང་སྐུ་རུས་ཀྱི་མིང་དུ་འདུག་ཅིང་། བླ་མ་མི་སྐྱོན་ཟན་ཚུང་རྒྱ་གྲོང་ཕུ་གསུམ་ན་ཡོད་ཅིང་ཞིང་ལ་ཤྭ་བ་བྱུང་དུས་ལྷ་མོ་དུས་མཚན་མ་ཞིང་ལ་ཤྭ་པ་སྲུངས་ཤོག་གསུངས་པ་དང་། ཙར་རྡོ་རྟོག་གེ་བསྲུང་བ་བྱུང་ཞིང་། དེའི་སྲས་བྲན་སྐྱོན་མཐའ་བྲལ་ཞེས་བརྒྱ་སྲན་དམར་གསུམ་ཞེས་ཕུ་ན་བླ་མ་གདུགས་ཐོགས་པ་གསུམ། བར་དུ་བོན་པོ་ཊ་ཐོགས་པ་གསུམ། བར་སྐོམ། གུར་སྐོམ་ད་རེ། གུར་སྐོམ། དགྲ་བོ་སྡེ་བོན་པོ་ཊ་ཐོགས་པ་གསུམ། མདའ་རུ་བཤན་པ་གྲི་ཐོགས་པ་གསུམ། བྲན་སྐྱོན་མཐའ་བྲལ་གྱི་ཕྲུག་ནས་མ་རྨེ་རུ་སྐྱེས་དང་། རི་བོ་འཛིན། སྤྱང་ལེབ་འཛིན་ཏེ་གཤན་པ་གྲི་ཐོགས་པ་གསུམ་ཞེས་ཟེར་) བྲན་སྐྱོན་མཐའ་བྲལ་གྱི་ཕྲུག་ནས་མ་གཙོ་བོ་ཐོག་ས་གང་ཙམ་གྱི་དུས་གསུམ་སངས་རྒྱས་དེ་ལ་དེང་སང་སྐྱིད་ཁྱུང་གི་ཇོ་བོ་ཟེར་ནས་བྱིན་རླབས་ཆེ་ཞིང་ལོ་དུས་ཀྱི་སྐོར་ཆེན་བྱེད། དེའི་འགྲམ་དུ་བྲན་སྐྱོན་མཐའ་བྲལ་དང་། དེའི་སྐྱེ་བ་མན་ལུང་གུ་རུའི་སྐུ་མི་ཚད་ཙམ་དང་། དེའི་ཡོགས་བྲིས་ལ་མན་ལུང་གུ་རུའི་རྣམ་ཐར་ཞིབ་བཀོད་པོ་ཏ་ལར་ཕེབས་པ་རྩུན་ཆད་ཐ་གཙང་

བལ་རིས་དངོས་ཤིན་ཏུ་གཙང་བ་ཁྲུངས་ཐུབ་ཡོད། མན་ལུང་བྲན་སྟོན་མཐའ་བྲལ་གྱི་དགོན་པ་ཡིན་ལ། དེང་སང་བྲན་སྟོན་མཐའ་བྲལ་གྱི་དབོན་རྒྱུད་དང་བཅས་པ་མྱང་སྟག་རྩེ་ན་མན་ལུང་ཟེར་བ་དེར་ཡོད་པ་ཡིན། བྲན་སྟོན་གྱི་སྐྱེ་བ་མན་ལུང་གུ་རུས་ཀྱང་དགོན་པ་འདིའི་གདན་ས་མཛད་པས་མིང་མན་ལུང་དུ་ཐོགས་སོ། (མཐའ་བྲལ་གྱི་སྲས་བྲན་ཤེས་རབ་སེང་གེ་ལ་ཡབ་ཀྱིས་ལུང་བསྟན། སྟག་རྩེར་མཚན་ལྡན་གྱི་མཁའ་འགྲོ་མ་བན་བཙུན་གྱི་ཚུལ་དུ་ཡོད་པས་དེས་རྗེས་སུ་བཟུང་དང་། ངའི་སྐྱེ་བ་ཞིག་འོང་བ་ཡིན་གསུངས། གསུངས་པ་དང་མཐུན་པར་རྗེས་སུ་བཟུང་ནས་སྐུ་ལུས་སྦྲུམ་པ་སྐབས་ཐབས་སུ་གཡུང་གི་ཕུ་སྟག་ལུང་དགོན་པར་མན་ལུང་གུ་རུ་སྐུ་འཁྲུངས། གཡུང་བ་རྣམས་དུས་བཟང་ལ་མཇལ། དགུང་ལོ་ཉེར་ལྔ་བཞེས་པ་ལ་མཐོང་སྣང་གྱི་གནས་རྫོང་འདེབས་ར་ལུང་པ་ལ་སོགས་འགྲོ་བ་མང་པོར་གནོད་པ་འདུག་པས་སྐྱེས་གསུངས་པ་ལ་གྲྭ་ པས་མ་ཉན་པས་ཐུགས་ངེས་པར་འབྱུང་སྟེ་རྒྱ་གར་ལ་གཤེགས། ཕྱིས་གྲྭ་རིས་དད་པ་ཅན་དང་། སློབ་མ་ཡོན་བདག་རྣམས་ལ་ཞལ་ཏ་ཐ་ཚིག་གསུངས་ཏེ་སླར་རྒྱ་གར་དང་པོ་ཏ་ལ་རུ་གཤེགས་པ་གདའ། མན་ལུང་ནང་རོལ་སྟག་ཚང་ན་ཡོད་ཅིང་། བཀའ་བསྒྲུབ་ཀྱང་ཨ་ལྕི་མ་ཞེས་གཤིན་རྗེ་དུས་མཚན་མ། འོད་ཅན་འབར་མ་ཞལ་གཅིག་ཕྱག་གཉིས་མ་གཡས་ཁྲམ་ཤིང་དང་། གཡོན་ནད་རྒྱལ་དང་ཞགས་པ་བསྣམས་པ་གཅིག་འོང་གི་འདུག །རྗེས་གནང་བཀའ་གཏད་ཞུ་བ་ལ་ཡང་གྲི་རི་ཕྱུག་རྟེན་དུ་འབུལ་གྱི་འདུག་པ་སྐབས་ཤིག་ཏུ་རྒྱུད་པ་ཆད་འདུག་ན། ཞལ་སྔ་ནས་དབྱེ་བ་ཞེས་དགེ་ལྡན་མའི་བླ་མ་ཞིག་གིས་ཁམས་ནས་རྙེད་དེ་རྒྱུད་པ་གསོས་གདའ། ཞིབ་པར་མན་ལུང་གུ་རུའི་རྣམ་ཐར་དུ་གཟིགས་ཤིག) །དེའི་འོག་ཅིག་ན་ཁ་མོ་ཟེར་བའི་དགོན་པ་འདི་ག་མ་བའི་ཞང་བུ་གཅིག་པའི་སློབ་མའི་མཆོག་ལུམ་པ་བ་ཡེ་ཤེས་བྱང་ཆུབ་ཞེས་སམ། ཁྲུ་ལེའི་ཁ་མོ་ཟེའུ་སྟོན་ཞེས་ཀྱང་བྱ། ཆུ་མིག་པ་ཆེན་པོ་ཞེས་གྲགས་པ་མཚན་དངོས་ཤེས་རབ་གྲགས་དང་གཉིས་བྱུང་། ཁྲུ་ལེའི་ཁ་མོ་

ཟེའུ་སྡོན་པ་ཞེས་བྱ་བ་ཁོང་རྫ་རར་ཟེའུ་རྒྱུད་དུ་འཕྲུངས། (ཟེའུ་པག་ཤི་ནི་སྔོ་བཞི་རྒྱ་རི་གདོང་གི་ཕར་ཐད་ཟེ་ཐང་དུ་འཕྲུངས། དགོན་པ་ཡང་རྒྱལ་རྩེའི་ཆུ་ལྷོ་རིན་ཆེན་གླིང་ན་ཡོད་ཅིང་། ཆོས་སྐྱོང་ཕྱག་བཞི་པ་རྩེ་འཚུབ་ཤིན་ཏུ་ཆེ་བ་ཡོད་ཅིང་། ཆུ་མིག་ན་ཟེའུ་རང་གི་སྐུ་གདུང་བཞུགས་པའི་ས་འབུམ་དང་། གསུང་རབ་མང་དུ་བཞུགས། ཆུ་མིག་ནི་རྩ་བོ་ནང་འཁྲིལ་ཡུལ་གྱི་བྱང་ན་ཡོད། འདིའི་ནུབ་ལུང་ཆུང་གླིང་བུ་ན་པཎྜི་ཏ་སྨྲི་ཏིའི་ཕྱག་བཟོ་མ་ཁམ་པ་ལས་གྲུབ་པའི་དཔལ་ཆེན་གྱི་སྐུ་རམས་རྙེད་པ། སྨྲི་ཏིས་ལུག་ཐྱི་མཛད་ནས་ང་རིག་པའི་གནས་ལྔ་ལ་མཁས་པའི་པཎྜི་ཏ་ཡིན་པས། ལྷ་བཟོ་བརྗོད་དམ་མ་བརྗོད་གཟིགས་ནས་ཕྱག་དལ་དུ་སྒྲུབ་པ་འཛེམ་ཁྲུང་དུ་སྦས། ཕྱིས་ར་མས་རྙེད་པ་དེ་བཞུགས) འབྲི་ཤེས་རབ་འབར་ལ་རབ་ཏུ་བྱུང་། ཁྲུང་རིན་ཆེན་གྲགས་ལ་དབུ་ཚད་དང་སྤྱོད་ཕྱོགས་གསན། རྒྱ་དམར་ས་སྟག་པ་ཁ་ཆེ་ལའང་རྒྱ་ཆེར་གསན། འབྲི་ལ་ཕར་ཕྱིན་ལོ་དྲུག་གསན། དེ་ནས་དགེ་བཤེས་ལུམ་པ་བ་ལོ་ལྔ་བསྟེན། དེ་ནས་ཤ་ར་བ་ལོ་གསུམ་བསྟེན། དགེ་བཤེས་བྲག་དཀར་བ་ལོ་ཉི་ཤུ་བསྟེན། དེ་ནས་རང་ཡུལ་གྱི་རི་ཤེས་སླས་ཁ་དང་ཁྲམ་བུ་ལ་སོགས་པར་བཞུགས། དེ་ནས་ཁ་མོ་དགོན་པ་བཟུང་བས་ཁ་མོ་ཟེའུ་སྟོང་དུ་གྲགས། (ཁ་མོ་ནི་ཕྱིས་ཆོས་དབང་གིས་བཟུང་ཡང་དགོན་བདག་རང་བླ་མ་སེ་འབྲི་བན་རྡེ་ཡིན་ཞིང་། ཡང་དག་གིས་སྒྲུབ་པ་མཛད་པས་བུམ་ཆུ་ཁོལ་བས་བུམ་པ་བསྣམས་ཏེ་བར་སྣང་ལ་འཕུར་ཏེ་བུམ་ཆུ་ཐིགས་པ་རེ་ལ་ཤུག་པ་རེ་འཕྲུངས། ཤུག་སྡོང་བཅུ་གཅིག་ཡོད་པ་ཕལ་ཆེར་སྐམས། ད་ལྟ་གསུམ་ཡོད། བཅུ་གཅིག་ཡོད་པའི་མཐར་ལྷུམ་མོ་ཞིག་ལ་སྐྲ་སྦྲིན་མོར་ཡོད་པས་ཞལ་སྐྱེངས་ཏེ་ཕྱིར་ལོག་པས་ཤུག་པས་མ་འཁོར། གོང་དུ་སྨོས་པའི་སྒྲུར་སྒོམ་སྒྲ་འོད་ཅེས་བོན་པོའི་གྲུབ་ཐོབ་ཕུར་པ་ཟ་ཧོར་དབུ་དགུ་ལ་གྲུབ་པ་བརྙེས་པ་དང་འབྲས་པས་སྒྲུར་སྒོམ་གྱིས་ཁྲུང་དཀར་ཞེས་པའི་བྲག་རྩ་ནས་ཕུར་པ་གདེངས་པས་སེར་བ་ཕབ་སྟེ་བླ་མ་རང་གི་སྒྲུབ་ཕུག་ལ་འཕྱེར། ཉེ་བསྐོར་གྲོག་པོར་བཏང་། ཕྱིས་རྒྱུད་འཛིན་མེད་པས་ཡང་དག་གི་དཔེ

རྣམས་ཤོག་དྲིལ་དུ་བསྒྲིལ་ནས་ཛ་མ་གསུམ་བཀང་ཁ་ཡང་དག་ལྷ་དགུའི་དཀྱིལ་འཁོར་རྡོ་གཡམ་ལ་མཚལ་གྱིས་བྲིས་པས་བཅད། གླེགས་ཤིང་རྣམས་ཤ་རྐྱལ་དུ་བཙུག་ནས་ལྷ་མོ་ནམ་གྲུ་མ་ལ་གཏད་དེ་གཏེར་དུ་སྦས་པ། ཕྱིས་སྔགས་བརྟེགས་པ་གུར་སྒོམ་སྒྲ་བོའི་རྒྱུད་པ་ཞིག་གིས་རྙེད། གཏེར་རྣམས་འཇོལ་ཉོག་ཏུ་བྱུང་བས་མི་ངོ་ལ་གྲོན་ཆད་དང་འབུ་ལྟོག་ཤིན་ཏུ་ཆེ་བ་བྱུང་བས། གཏེར་ཚབ་ཙི་རིགས་སྦས་འདུག་ནའང་ད་དུང་རྒྱུད་པ་དེ་ལ་སྟོན་དུས་ཀྱི་ཟླ་བ་ལ་བསྐངས་བཤགས་རྒྱུས་པ་དགོས་སོ།) དེ་ནས་གཙང་པོ་ནང་དུ་སྟོན་མོ་ཞིག་གི་གྲལ་དབུ་ལ་བྱོན་པས། འདིའི་ཕུ་ན་བསྟོད་པ་ལྟར་ཡོད་དྲིས་པས། འདི་ལྟ་བུ་ཡོད་ཟེར་ཆུ་མིག་བཟུང་ངོ་། །སྣར་ཐང་གི་རྡོར་སྟོན་ཆེན་པོ་ཡང་འདིའི་སློབ་མ་ཡིན་ནོ། །དེང་སང་ཁ་མོ་འདི་གུ་རུ་ཆོས་དབང་གི་གདུང་རྒྱུད་ཀྱི་འཛིན་པ་དེ་གཙུག་ལག་ཁང་གསར་དུ་བཟོས་པ་གཅིག་དང་། དེར་གུ་རུ་ཆོས་དབང་ལྷོ་སྟོད་ལ་བྱོན་པ་ལ་ཡོན་བདག་དད་པ་ཅན་གཅིག་ཤིན་ཏུ་འཕྲེང་བ་དང་དེ་ལ་ཆུ་འགྲམ་ནས་རྡོ་ལོངས་ཤིག་གསུངས། དེ་ལ་ཞབས་གཉིས་ཀྱི་རྗེས་ཡོད། ནང་མཇལ་ཀྱང་ཁ་ཤས་ཡོད། དགོན་པ་མ་དེ་དཔལ་རྣམ་གྱི་གུར་སྡིངས་ཡིན་ནོ། །

དེའི་འོག་ཙམ་ན་སྒོ་བཞིའི་ཡུལ་འདི་ན། (སྒོ་བཞི་ནི་ཤར་སྒོ་ར་ལུང་ཆོས་ཀྱི་སྒོ། ལྷོ་སྒོ་ཉིང་རོ་ཤིང་གི་སྒོ། བྱང་སྒོ་རྡོ་ལུགས་ལུགས་ཀྱི་སྒོ། ནུབ་སྒོ་རྒྱ་བྲག་ནས་ཀྱི་སྒོའོ།) མགོན་པོའི་གནས་རང་བཞིན་ལྷུན་གྲུབ་ཡོད་དོ། །ས་ཡུལ་འདི་ཆོས་འབྱུང་གྲུ་གསུམ་གྱི་དབྱིབས་ས་གྲུ་གསུམ། གནམ་གྲུ་གསུམ། ཆུ་འབབ་གྲུ་གསུམ། ཕྱི་མི་འགྱུར་བའི་རྟགས་ལ་ལྷོ་ཕྱོགས་ཀྱི་རི་ལ་གུར་ལྷ་བརྒྱད་གསལ་བར་བཞུགས་པ། ནུབ་ཕྱོགས་ཀྱི་རི་ལ་བཀྲ་ཤིས་རྟགས་བརྒྱད། བྱང་ཕྱོགས་ཀྱི་རི་ལ་བྱང་ཆུབ་མཆོད་རྟེན། ཤར་ཕྱོགས་ཀྱི་རི་ལ་གཏོར་མ་རུ་གཏོས་རྒྱན་འདྲ། ཟམ་པའི་འཁྲིས་ཀྱི་རི་འཁོར

པཎ་ཎ་པ་གྲི་ཐོགས་སོགས་ཀྱིས་དབྱིབས་ལ་དགོངས་ནས། ཐོང་ལྕགས་རྫོང་གི་མགོན་ཁང་ན་བདག་ཆེན་བློ་གྲོས་རྒྱལ་མཚན་དཔལ་བཟང་པོའི་གཏེར་གཞི་རྟགས་གཏེར་ལས་ཁྲུངས་ཟེར་བ། (དཔལ་ལྡན་ས་སྐྱ་པ་ལ་མགོན་པོའི་བཀའ་བབས་ཚུལ་ཆེས་མང་ཡང་བསྡུས་ཙམ་བརྗོད་ན། མཁའ་འགྲོ་མ་རྡོ་རྗེ་གུར་གྱི་སྲུང་མ་ཆེན་པོ། པཎ་ཆེན་ག་ཡ་དྷ་ར་ལས་འབྲོག་མི་ལས་རིམ་པར་བརྒྱུད་པའི་ལྷ་ལྔ་དཔའ་བོ་གཅིག་པ་དང་། བ་རི་ལོ་ཙྪ་ནས་བརྒྱུད་པའི་མགོན་རྒྱུད་དང་ཞུ་ཆེན་གྱི་ལོ་ཙྪ་བ་རིན་ཆེན་བཟང་པོ་ནས་བརྒྱུད་པའི་རྒྱུད་སྒྲུབ་ལྕམ་དྲལ་སྒྲགས་ཏེ་སྒྲུབ་པ། སྤྱིར་མགོན་པོ་ཚོགས་བདག་ལྟར་སྒྲུབ་པ། བཀའ་སྡོད་ལྟར་སྒྲུབ་པ། ཕོ་རྒྱུད་དུ་སྒྲུབ་པ། མོ་རྒྱུད་དུ་སྒྲུབ་པ། ལྕམ་དྲལ་དུ་སྒྲུབ་པ། མཁའ་འགྲོ་ལྟར་སྒྲུབ་པ། གུར་ལྷ་བཅུ་བདུན་མའི་དབང་གི་ལྷགས་ལུང་། གུར་ལྷ་བརྒྱད་ཀྱི་སྟེང་དུ་སྒོ་མ་བཞི་བསྣན་པས་གུར་ལྷ་བཅུ་གཉིས་ཀྱི་དབང་ཀླུ་སྒྲུབ་ལུགས། གུར་ལྷ་ལྔ་མ་ཞེས་པ་སྐུ་དང་གསུང་ཐུགས་དང་ཡོན་ཏན་དང་འཕྲིན་ལས་ཀྱི་མགོན་པོའི་དཀྱིལ་ཐང་ལ་དབང་བཞི་ལེན་པའི་རྒྱུན་བོ་དོང་པར་ཡོད། ཡོངས་གྲགས་གུར་ལྷ་བརྒྱད་མའི་རྗེས་གནང་། མགོན་པོ་གུར་ལ་ཕྱི་ཁྲིད་ནང་ཁྲིད། གསང་ཁྲིད་ཕྱི་ཁྲིད་གསུམ། འཁོར་དྲུག་རྫོང་མ་ལ་ཡང་ཕྱི་ནང་གསང་གསུམ་གྱི་ཁྲིད། མགོན་པོའི་དབང་ལྷ་མལ་གྲོ་བློ་གྲོས་གྲགས་པ་སྐྱེ་མལ་ལོ་ཙྪ་བ་ཆེན་པོས་ས་ཆེན་ཀུན་སྙིང་ལ་གནང་བ་ནི་རྒྱ་གར་རྡོ་རྗེ་གདན་གྱི་བྱང་སྒོའི་སྲུང་མར་སངས་རྒྱས་ཀྱི་བཀའ་བསྒོས་པའི་རྡོ་རྗེ་གུར་གྱི་མགོན་པོ་དངོས་སུ་བཞུགས། འདྲ་འབག་མགར་ཆོས་དར་སར་སྲུང་བ་ལ་ནམ་མཁའ་ལ་འཕུར་ཏེ་ཕེབས་པར་ཡོངས་ལ་གྲགས་པ་དེ་སྐུའི་རྟེན་དུ་བསྲེ་འབག་ནག་པོ་འཕུར་ཤེས། གསུང་གི་རྟེན་དུ་དར་ནག་ལ་ཤ་ས་ནའི་སྔགས་བྲིས་པ། ཐུགས་རྟེན་ལྕགས་ཀྱི་རྡོ་རྗེ་རྩེ་དགུ་པ་རྣམས་གནང་ཞིང་ས་ཆེན་དང་བསྲེ་འབག་གཉིས་ཀར་བཀའ་བསྒོ་མཛད། ཧ་ས་ག་ཏ། ཪཀྵི་ཏ། འབུམ་ཕྲག་གསུམ་པ། རི་སུལ་གྱི་རྣལ་འབྱོར་མ་ལས་བརྒྱུད་པའི་གཉན་མགོན་གདོང་བཞིའི་ཆོས་སྐོར། ཞལ་ལ་འཕྲིན་གཉིས། ནག་པོ་ཆེན་པོ་བྱ་རོག་གདོང་། དཀར་མོ་ཉི་ཟླའི་འཕྲེང་བ་ཅན། བདུད་

རྒྱལ་དུར་ཁྲོད་བདག་པོ་སོགས། ས་སྐྱ་པར་བཀའ་བབས་སོ། །ལས་མཁན་ཕྱུ་ཏྲ་ལ། གཏེར་ཀ་བ་ནས་བཏོན་པའི་ཕྱུ་ཏྲ་ཀོ་ལ་མ། ཕྱུ་ཏྲའི་ལས་ཚོགས་ཁ་ཆེ་པཎ་ཆེན་པཎྜི་ཏ་ལ་གནང་བ) ལས་བཞི་མཛད་པའི་ཁྲུངས་ཡིན་གྲུར་གྱི་སྐུ་ཐང་དང་། བདག་ཆེན་རིན་པོ་ཆེ་རང་གི་སྐུ་འདྲ་ཐང་སྐུ་གསོལ་ཕོད་སོགས་ཆ་ཚང་ཡོད། གཟིམ་མལ་ཆས་ཕྱུག་ཛ་སོགས་མཐའ་ཚང་བཞུགས་སོ། །

སྒོ་བཞིའི་ཆུ་འབབ་པའི་ཕུ་ཉིང་རོར། (ལུང་པ་འདིར་ཕུ་ཤར་ན་བོན་རི་ཁྲུ་ནག་ཞེས་བོན་གྱི་གྲུབ་ཐོབ་ཆེན་པོ་འབྲི་ཁྲུང་སྨྱོན་སྟ་དང་དུས་མཚུངས་བོན་པོ་གཡུང་དྲུང་ཉི་ཤར་བའི་ཡབ་མེས་བྲན་སྟོན་མཐའ་བྲལ་དང་འབྲས་པ་དེ་ཉིང་རོ་ཆུ་བཟང་དུ་བྱོན། འདི་ནི་བོན་ཕྱོགས་ལ་གྲགས་སོ། །དེ་འབྲུངས་ས་ཡོད་པས་བོན་པོ་རྣམས་ལ་དྲིས་ཤིག) །སྟོད་ལུང་བ་རིན་ཆེན་སྙིང་པོའི་སློབ་མ་ཁྲུང་ཁམས་པ་ཆེན་པོ་ལ་སྟོད་ལུང་པའི་ཞལ་ནས་ཁྲིད་ཀྱི་གདུལ་བྱ་གཙང་ན་ཡོད་པས་དེར་སོང་། དགོན་པ་ཐོབས་ལ་སློབ་མ་བསྡུས་ལ་བདེན་གཉིས་ཤོད་གསུངས། གཙང་ལ་འབྱོན་ཁར་སྟོད་ལུང་པའི་ཞལ་ནས་བདེན་གཉིས་དང་ཁྲུང་ཁམས་གཙང་ལ་བཞུད། བདེན་མི་བདེན་ཕ་བོང་ཕེན་གཡག་ལ་དྲིས་གསུངས། ཕྱུག་འཕར་བརྡབས་པས་ཕ་བོང་ཚལ་པར་གས། དེ་ནས་གཙང་ལ་བྱོན་ནས་ཉིང་རོ་ཐལ་བ་ཚལ་དུ་སྡིང་ཕུ་དགོན་པ་བཏབ་པས་དགེ་བཤེས་སྡིང་ཕུ་བར་གྲགས། བདེན་གཉིས་ཆོས་ཚན་བཅུ་གཉིས་སུ་བསྡུས་ནས་གསུངས་པའི་གནས་མཆོག་དམ་པ་ཡང་འདི་ཡིན་ནོ། །

གཙང་པ་རྒྱ་རས་ཀྱི་སློབ་མ་དང་པོར་ཆེ་བ་སྤྲ་ཀྲུང་གཉིས། བར་དུ་ཆེ་བ་རྒྱ་འབྲས་གཉིས། ཐ་མར་ཆེ་བ་ལོ་རྒོད་གཉིས་ལས། བར་དུ་ཆེ་བའི་རྒྱ་འབྲས་ཀྱི་འབྲས་མོ་བའི་དགོན་པ་ (འབྲས་མོ་དགོན་པའི་མདའ་ན། རྒྱལ་རབས་ན་ལྷོར་སྨྱུལ་སྣང་གྲོལ་

ལྷ་ཁང་མེའི་ཁ་གནོན་དུ་བཞེངས་ཟེར་བའི་གྲོང་གླིང་ལྷུན་མཚོའི་ལྷ་ཁང་ཞེས་པ་སྟོང་གོག་ཏུ་སོང་། རྗོ་བོ་སྐུ་སྟོད་ལི་དཀར། ཕྱག་སེན་རྫི་ཁྲིམ། ལྷ་སའི་རྗོ་བོ་རིན་པོ་ཆེ་ལས་ཆུང་རྒྱུ་མེད་པ་ཁྱད་ཅན། ཉམས་ཅན་རྣམས་འདི་འདྲ་ལུང་གྲོག་ཏུ་བཞུགས་པ་ཡ་མཚན། འདི་ལ་དཀར་ཆག་ལོ་རྒྱུས་སོགས་ཡོང་ཐང་ཟེར་བ་མང་བར་གདའ། ད་ལྷ་རྗོ་བཙུན་གྱི་དགོན་པ་འབྲས་མོ་ན་བཞུགས) ཡོད། གཙང་པ་རྒྱ་རས་ཀྱི་སྐུ་ཚིགས་ཉེར་གཅིག་ལ་སྤྱན་རས་གཟིགས་ཉེར་གཅིག་བྱོན་པ། འབྲས་མོ་རྗོ་བཙུན་ལ་གཉིས་ཡོད་པའི་འབྲས་མོ་དགོན་པ་ཚོ་ཟེར་དུས། གཅིག་འབྲས་མོའི་མཆོད་རྟེན་ནང་དུ་བཞུགས། གཅིག་སངས་རྒྱས་ཀྱི་སྐུའི་གཟུངས་བཞུགས་ལ་ཞུགས་པ། དེང་སང་འབྲས་མོའི་རྗོ་བོ་ཟེར། ར་ལུང་བ་ཚོས་ཟེར་དུས། གཉིས་ཡོད་པ་ལ་གཅིག་འབྲས་མོའི་མཆོད་རྟེན་ནང་ན་ཡོད། གཅིག་ལྷོ་དགོན་པ་ཡུལ་གྱི་ཡོན་རྫོང་པའི་ལག་ན། དཔོན་གྲགས་པ་ཡེ་ཤེས་ཀྱི་རྟེན་སྐལ་དུ་ཡོད་པ་དེ་ཧོར་རྒྱལ་པོ་ཐོག་གན་ཐེ་མུར་གྱི་ཕྱག་ཏུ་ཡོད་པ། མིང་སྭ་ཁྲབ་ཏུ་གྲགས་པ་དེ་ཡིན།

དེའི་འོག་ཙམ་ན་ལུམ་པའི་ཕུ་གྲའུ་ལུང་གི་སྦུག་ན་གྲུབ་ཐོབ་གླིང་རས་ཀྱིས་གཟོང་གིས་བརྐོས་པའི་བྲག་གི་ཕུག་པ་བྱིན་རླབས་ཅན་དེ་ལ་གཟོང་ཆུང་ཕུག་ཏུ་གྲགས། དེ་གྲའུ་ལུང་གི་ཕུ་ན་ཡོད། ཛ་འདོགས་ས་ཆུ་བསགས་ས་སོགས་ཕྱག་གིས་བརྐོས་པའི་ཕུག་པ་ངོ་མཚར་ལ་བྱིན་རླབས་ཆེ་བ་ཡོད། ཆགས་མའི་ལྷོ་ཕྱོགས་ན་ལུང་པའི་མིང་ལ་གཡུ་ཤེལ་རི་དཀར་པོ་གླང་རི་རྒྱལ་ཆེན་རྒྱལ་པོ་གདན་ལ་བཞུགས་པ་འདྲ། རི་འདིར་བཀྲ་ཤིས་རྟགས་བརྒྱད་ཚང་། སློབ་དཔོན་པདྨའི་བཞུགས་ཕུག་སྒྲུབ་ཁང་ཟེར་བ་ཡང་ཡོད། འདིར་སློབ་དཔོན་པདྨས་ཟླ་གསུམ་དྲིལ་སྒྲུབ་གཏེར་དུ་སྦས་པ། གུ་རུ་འཇམ་དབྱངས་བླ་མས་བཏོན་ཏེ། དེའི་ལོ་རྒྱུས་

ཟུར་ཙམ་གླེང་བ། གཙོང་ཆུང་ཤུག་གི་མདའ་ན་ཆོས་དབང་རྒྱུད་པས་འཛིན་པའི་གྲའུ་ལུང་ཞེས་པའི་དགོན་པའི་བྲག་ཤུག་ན་སྒྲུབ་པ་པོ་བཞུགས་པས་གཏོར་མ་མ་ཆག་པར་གཏོང་བ་ལ་རྒྱ་ཕྱེད་བྲག་ནག་པ་སྒྲོལ་བྱེད་ནག་པོ་གཏོར་མ་ལ་ཡོང་བ་ལ་འཇམ་དབྱངས་བླ་མས་ཁྱེད་ཀྱི་གཏོར་མས་མགོ་སྐོར་ཞིག་ང་ཡིས་གཏེར་སྦྱིན་[འབྱིན་]ཞེས་བགྲོས་ནས་བྲག་ནག་པ་གཏོར་མགྲོན་ལ་ཡོད་སྐབས་གཏེར་སྤུལ་བས། ཁོས་ཟག་བཅས་ཀྱི་མངོན་ཤེས་ཀྱིས་ཤེས་ཏེ། འོད་ཟེར་དེ་སྨྱུར་བར་ལོག་པས་གཏེར་མཇུག་ལུས་པར་བྱེད། འདི་གསོལ་འདེབས་ལས་བྱུང་གི་ཚུལ་དུ་སྒྲུབ་པ་དེ་ཡིན་པར་འདུག །འདི་ལ་ཆོས་ཚན་མང་བར་ཡོད་པར་ཤེས་ཏེ་མ་གྲགས་འདུག །ལྕགས་ཤུར་བྱིན་རླབས་ཅན་ཞིག་ད་ལྟ་གྲའུ་ལུང་ན་ཡོད་པ་འགྱུར་ནས་འགའ་ཞིག་གི་ལག་ཏུ་འགྱུར། གུ་རུ་འཇམ་དབྱངས་བླ་མའི་སྐུ་སྐྱེ་འམ་སྤྲུལ་པ་ཞིག་ཏྲ་ནག་སྒྲོལ་མ་བ་ལ་འབྱོན་པར་འདུག ། རྒྱུད་ཕྱེད་གཡུ་ཤེར་གྱི་སོ་བ་ཞེས་པའི་གྲོང་ན་འཇམ་དབྱངས་བླ་མ་འཁྲུངས། ཕྱིས་ཀྱི་གྲོང་དེར་གནས་སྐྱིང་གི་ཤར་ན་ཆོས་དབང་བརྒྱུད་པས་འཛིན་པའི་བསམ་གཏན་སྒང་གི་དགོན་པ་ཟླ་ཆར་[མདའ་ཕྱར་]གྱི་ཕུར་པའི་སྒྲུབ་པ་མཛད་པའི་སྒྲུབ་ཕུག་གི་སྒོའི་རུ་བཞི་ཞིག་པོ་པའི་སྒོ་སྒྲིབ་ལ་ཡོད་པ། ཕྱིས་འགྱུར་བས་རི་ཐག་ཉེ་བས་ཀྱོག་རར་ལུག་བཞག་པ་ལ་སྤྱང་ཀི་སྤུང་བར་བྱུང་། སྒོ་སྒྲིབ་ཡོད་དུས་དགྲ་ཧག་ཆོམ་རྐུན་གཅན་གཟན་སོགས་མ་བྱུང་ཞེས་ཟེར། ད་ལྟ་ཕུར་པ་འདོམ་པ་གང་ལ་རྡད་པ་བསྐོན་ནས་བསམ་གཏན་སྒང་ལ་བཞུགས། སོ་སོའི་ཁང་ལྟག་ན་འབན་གུང་རྒྱལ་གྱི་པེར་སྲོ་མ་ཅན་བཞུགས་པའི་འབུམ་པ་ཡོད། དེ་ད་ལྟར་འགྱུར། འབན་གུང་རྒྱལ་གྱི་འཁྲུངས་ཡུལ་ཆོས་རྒྱལ་གྱི་གདུང་ཡིན་ཅིང་། འབན་གྲོང་ཞེས་སྤོ་ཚལ་འོག་ན

ཡོད། འབབ་གྲོང་གཏུང་རིན་པོ་ཆེར་གྲགས། རྩ་རྣམས་ (བཙད་རྣམ) རིན་པོ་ཆེ་སྣེ་བཞི་ལ་འབབ་གྲོང་རིན་པོ་ཆེ། རྩ་རྣམས་བདེ་ཆེན་གྱི་མཆོད་རྟེན་ན། རིན་པོ་ཆེ་གསེར་གྱི་གླིགས་བམ་བཞུགས་པས་བདེ་ཆེན་ཆོས་རིན་ཆེན། གྲོ་ས་ན་གསེར་གྱི་གཉའ་ཤིང་ཡོད་པས་གྲོ་ས་གསེར་རིན་པོ་ཆེ། ཉི་ཐི་ན་གཡུ་གཡང་ཞག་འཁྱིལ་བ་ཡོད་པས་ཉི་ཐི་གཡུ་རིན་པོ་ཆེ་ཞེས་གྲགས། སྤྱང་སྟོད་གཞུང་གི་རི་བཀྲ་དྭང་པ་རྣམས་འདྲིས་ནོན་ཞིང་རི་བཀྲ་ཤིས་ཤིང་ཕུན་སུམ་ཚོགས་པ་ཡིན། གཙང་པོ་ནང་དུ་འབྲི་ཆེན་པོ་ཤེས་རབ་འབར་གྱི་འཁྲུངས་ཡུལ་ཡིན་ནོ། །

འཆད་མང་འདི་ཀླུ་མེས་ཀྱི་བུ་བཞིའི་ནང་ཚན། རྫོག་བྱང་རྒྱབ་འབྱུང་གནས་ཀྱི་མཁན་བུ་ཧྲེ་[སྒྲོམ་]པོ་སྒོར་བ་ཡིན། ཧྲེ་[སྒྲོམ་]མཁན་པོ། (འཆད་མང་ཞེས་མིང་དུ་བཏགས་པ་ཡང་འབྲིས་མདོན་པ་འཆད་པ་ལ་མང་བས་འཆད་མང་པོ། བྱེ་མདའི་དགོན་ལག་ཡིན་ཞིང་། ཉིང་རོ་གཞོང་མགུར་ན་བླ་འབུམ་སྐུ་པོད་སྣམ་བཞི་ཞེས། འབྲིའི་ཕྱག་བྲིས་ཀྱི་འབུམ་དུམ་པ་བཞི་ལ་འདུས་པ་ད་ལྟ་བཞུགས། རྒྱབ་རི་བོན་པོའི་སྒྲུབ་གནས་རྒྱལ་ཆེན་སྨུག་རི་ཞེས་གྲུར་སྒྲོམ་འཇའ་ལུས་སུ་གྲུབ་བྱས) ཡམ་ཤུད་ཀྱིས་སློབ་དཔོན་བྱས་ནས་གྲྭ་པ་མདོན་ཤེས་རབ་ཏུ་བྱུང་། དེ་ནས་གཡོ་རུ་གྲ་ཐང་བཏབ་གྲྭ་པ་མདོན་ཤེས་ཀྱི་མཁན་པོ་འབེ་གཡོ་རོང་བཙུན་བྱ་བས་སྤྱང་སྟོད་འཆད་མང་བཏབ། དེར་འབྲི་ཆེན་པོ་ཤེས་རབ་འབར་གྱིས་ཆོས་ཤིན་ཏུ་མང་པོར་བཤད་ཅིང་། མེ་ཏོག་གི་ཆར་ཆེན་པོ་བབས་སོ།། འབྲི་ཆེན་པོ་ཤེས་རབ་འབར་གྱིས་ཆོས་འཆད་པ་འདི་ལས་མང་བ་མེད་པས་འཆད་མང་དུ་གྲགས། (གནས་རྙིང་པའི་གྱེད་མདོ་ན། ཡོལ་ཐོག་འབེབས་ཀྱིས་ཕྱོ་མདའ་དང་སྨོག་པའི་བར་ལ་གཤེགས་བཞུད་ཡང་ཡང་མཛད་དུས་གྲ་མ་ཡོད་པ་གཅིག་ཏུ་གྲོ་གསོལ་བ་ལན་འགའ་བྱུང་བས་གྲོ་ས་དགོས་པ་འདུག་གསུངས་ནས་གྲྭ་ཐང་བཏབ། བཙད་རྣམ་སྣེ་ཆེན་ཡིན། ཞག་ས

དགོས་པ་འདུག་གསུངས་ནས་འཚད་མང་དང་ཟེ་ཐང་གཉིས་བཏབ་པོ། །འཚད་མང་དང་ཟེ་ཐང་དང་། གྲྭ་ཐང་དང་། གཤོང་མགུར་རྨོག་པོ་རྣམས་ལ་ལྕགས་རི་དང་ཁྲིམས་སོགས་རྒྱ་ཆེན་མཛད་པ་ལས་སྟོད་དཀོན་མཆོག་མཁར་བ་ཆེན་པོ་ཡིན་ནོ། །དེའི་རྗེས་སུ་འཚད་མང་དུ་གནས་རྙིང་མཁན་པོ་དབང་ཕྱུག་རིན་ཆེན་གྱིས་དུས་གསུམ་སངས་རྒྱས་ཀྱི་སྐུ་བཞེངས།)

གཡའ་བཟང་ལྷ་མོ་ཡང་། ཆོས་རྗེ་སྐྱབས་འདུལ་བ་འཛིན་པ་ཆེན་པོ་ལ་གཡའ་བཟང་བ་ཟེར་བ་དེས་ལྷ་མོ་འདི་ནས་སྤྱན་དྲངས་པའི་ལོ་རྒྱུས་ཞུས་པ་སྟེ། བུད་མེད་གཞོན་ནུ་ཞིག་གསོན་པོར་པགས་བཤུས་བྱས་པའི་ཚོགས་པ་རེ་རེའི་མཚམས་སུ་མདའ་རེ་འགགས་པའི་པགས་པ་དེ་གཡའ་བཟང་ན་ད་ལྟ་ཡང་ཡོད་དོ། །དེའི་ཐད་འོག་ལྷོ་ཕྱོགས་ན་གཡུ་ཐོག་པ་འབྲུངས་པ་རྒྱ་ཕྱེད་ཀྱི (རྒྱ་ཕྱེད་ཐང་དུ་ད་ལྟ། སྨན་པ་ཡོད་པ་སྐུ་རྒྱུད་དུ་བྱེད་ན། ཤེལ་རྩག་དང་། སྨན་སྐྱོངས་རུས་སྦལ་མ་འཁྱེར་འདུག །གཡུ་ཐོག་རང་དེ་ལུང་དམར་ལྷག་གོང་དུ་སློས་པ་དེ་ཡིན། ལུང་དམར་དཔོན་པོ་འདི་ཡང་བརྒྱུད་པར་ངོས་འཛིན་ཅིང་ཁུངས་བཙུན) གཡེ་མཇོད་དུ་འཁྲུངས། དེར་མཇལ་རྒྱུ་གཡུ་ཐོག་པའི་དབུ་ཞྭ་སོགས་ཡོད་དོ། །

དེའི་འོག་ཙམ་ན་སྤྱང་སྟོད་ཆུ་མིག་ཅེས་རྒྱ་གར་གྱི་པཎ་ཆེན་འབུམ་ཕྲག་གསུམ་པ་ཕེབས་པ་དེ་ཡིན། རྒྱ་འདུལ་འཛིན་གྱི་དགོན་པ་ཆུ་མིག་ལུང་འཛིན་པ་མཛད། ཆོས་གཞིས་མང་དུ་བསྐོར་བ། འདུལ་བའི་བཤད་པ་རྒྱ་ཆེན་མཛད། ནེ་རིང་པ་ཀྱི་སྟོན་ཆོས་གྲགས་ཀྱིས་རྒྱ་འདུལ་ལ་ཆུ་མིག་རིང་པོར་ཞབས་ལ་གཏུགས་པ་ཡིན། ཁུ་ལེའི་ཁ་མོ་ཟེའུ་སྟོན་པས་ཆུ་མིག་བཟུང་དར་རྒྱས་ཆེན་པོ་འབྱུང་བ་ཡིན་ཞིང་། ཆུ་མིག་དགོན་པ་དེའི་སྔོན་དུ་ཡོད་པ་བཞིན་ལ་ཡིན་ནོ། (ཞྭ་ལུ་བུ་སྟོན་རིན་པོ་ཆེའི་དགུང་ལོ་དྲུག་ཅུ་རྩ་གཉིས་བཞེས་པ་ལྕགས་མོ་ཡོས་བུ་ལོ་ལ་གཡའ་ཕག་གཉིས་འབྲུག

འདུམ་ལ་ཉི་མ་དབུས་ཀྱི་རྒྱལ་ཁམས་ལ་བཤད་ནས་བྱོན་པའི་ལམ་དུ་མྱུང་སྟོད་ཆུ་མིག་ཏུ་ཐེག་པ་ཆེ་ཆུང་གི་ཆོས་མང་དུ་གསུངས། རྒྱ་གར་པཎ་ཆེན་དང་བོད་མཁས་པ་འབྲིའི་དགོན་པ་རྟུང་འགྲོ་བ་ལ་ཆེས་རིངས་ཡང་སྟོད་པ་ལ་སྤྲོ་གསུངས་ནས་ཟླ་སྐོར་ཞིག་བཞུགས་སོ། །འདི་ལ་ཡང་ཆུ་མིག་རིང་མོ་ཞེས་གྲགས་པས་སྔར་ཐང་ཉེ་འགྲམ་གྱི་ཆུ་མིག་དང་འཁྲུལ་པར་མི་བྱའོ། །) དེའི་འོག་ན་སྐྱི་ཏིའི་ཕྱུག་བཟོ་དཔལ་ཆེན་པོའམ་ཡང་དག་བྱིན་རླབས་ཅན་ཡོད་དོ། །རྗེ་གཞི་མ་ནག་པོ་ལ་རྗེ་དཀར་པོས། ནཱ་ལུ་ནཱ་ལུ་རང་བྱོན་དུ་གྱུར་པ་ཁྱད་པར་ཅན་བཞུགས།

སྤྱིར་སྒྲུབ་པ་ཆེན་པོ་བཀའ་བརྒྱུད་ཀྱི་ནང་ནས་ཡང་དག་ཐུགས་འདི་ལ་ཁྲག་འཐུང་འདུས། ནཱ་ལུ་རང་བྱོན་འདི་རྗེ་ཁ་སྐྱ་ལ་བརྐོས་པ་འདྲ་ཟེར་བའི་རྒྱུད་ལེའུ་སུམ་ཅུ་པ། འཇིག་རྟེན་ལས་འདས་པའི་མདོ་དང་ཁྲ་བོ་སུན་ཧཱ་རི་ཀའི་རྒྱུད་ལེའུ་ཉི་ཤུ་རྩ་གཅིག་དང་། ཧེ་རུ་ཀ་གལ་པོའི་རྒྱུད་ལེའུ་བཅུ་བདུན་པ་དང་། ཡང་དག་སྒྲུབ་པའི་རྒྱུད་ལེའུ་བཅུ་པ། རྡོ་རྗེ་གསང་བ་ལས་ཀྱི་རྒྱུད་ལེའུ་བཅུ་གཉིས་པ། རྒྱུད་སྡེ་རྣམས་ལ་བརྟེན་པའི་སྒྲུབས་ཐབས་ནི། ཟླ་གམ་དྲུག་ཅུ་རྩ་བརྒྱད་པ། ཟླ་གམ་ལྔ་བཅུ་རྩ་བརྒྱད་པ། ཟླ་གམ་དགུ་པ། ཟླ་གམ་གཅིག་པ། སྲིན་མོ་མ་ཧྲམ་ཞལ། དྲུག་གསུམ་བང་རིམ་གསུམ་པ་རྣམས་བོད་དུ་བསྒྱུར་རོ། །སྔགས་གསར་མ་ལ་ཡང་། ཡང་དག (ཁ་ཆེ་པཎ་ཆེན་གྱི་ཟབ་ཆོས་ལ་བདེ་མཆོག་དཀར་པོ་ལ་བརྟེན་ནས་མཆོག་སྒྲུབ་པ། འཇམ་དབྱངས་དཀར་པོ་ལ་བརྟེན་ནས་ཤེས་རབ་སྒྲུབ་པ། ཡང་དག་མ་གཅིག་ལྷ་གཅིག་ལ་བརྟེན་ནས་རས་ཐུབ་པ། ཛམ་བྷ་ལ་ནག་པོ་ལ་བརྟེན་ནས་ནོར་སྒྲུབ་པའོ) གཅིག་ ལྷ་གཅིག་དགུ་ལ་སོགས་ཀྱི་སྒྲུབ་སྐོར་ཟབ་མོ་དབང་དང་བཅས་པ་ཡོད་དོ། །

བོད་དུ་སྒྱུར་ཚུལ་ནི། རྒྱལ་པོ་ཁྲི་སྲོང་ལྡེའུ་བཙན་གྱིས་སྐབས་ནམ་མཁའི་སྙིང་པོ། འབྲི་རྒྱལ་བའི་བློ་གྲོས། ལང་འགྲོ་དཀོན་མཆོག་འབྱུང་གནས་སོགས

དགེ་སློང་མི་ལྷ་དཔོན་དང་བཅས་པ་དྲུག་བརྫངས། རྒྱ་གར་ཡུལ་དུ་སློབ་དཔོན་ཧཱུྃ་ཀ་ར་དང་མཇལ། སློབ་དཔོན་ཧཱུྃ་ཀ་རས་ཟླ་གམ་དྲུག་ཅུ་རྩ་བརྒྱད་པོའི་དཀྱིལ་འཁོར་བཞེངས་ནས་དབང་བསྐུར། ཁྲག་འཐུང་དྲུག་ཅུ་རྩ་བརྒྱད་པོའི་ཞལ་བསྟན། དེ་ནས་ཟླ་གམ་ལྷ་བཅུ་རྩ་བརྒྱད་ནས་ཟླ་གམ་དགུ་པ། ཟླ་གམ་གཅིག་པ། དྲུག་གསུམ་བང་རིམ་གསུམ་པ་དང་། ལྷ་བཅུ་རྩ་བརྒྱད་ཟེར། དཀྱིལ་འཁོར་རིམ་པར་ཞལ་ཕྱེ་ནས་བསྟན། སྨན་གྱིས་སྒྲུབ་པའི་དཀྱིལ་འཁོར་གསུམ་དང་ཚེ་སྒྲུབ་པ་གསུམ་གྱི་དཀྱིལ་འཁོར་དང་དབང་བསྐུར་བས། བྱང་ཆུབ་སེམས་ཀྱི་སྒྲུབ་པ་གསུམ་གསང་སྔགས་སྤྱོད་པས་དབང་བསྐུར་བ་སོགས་ཡང་དག་རྫོགས་པར་གནང་ནས། ཡང་དག་སྒྲུབ་པ་རྩ་བ་ལྟ་བུ་ལ་ (འགྲེལ་) ཆེན་སྒྲོན་མེ་ལྟ་བུ་ཁོག་སྙིང་དང་འབྲུ། མི་གཅིག་ཐོད་གཅིག་གནང་ནས་སྦྱུབས་ནམ་མཁའི་སྙིང་པོས་བོད་དུ་དར་བར་མཛད་པས། བོད་ཀྱི་གྲུབ་ཐོབ་བསྟན་པ་སྤྱི་དར་ལ་ཆེས་མང་བ་དེ་ཡང་དག་གི་ཁྲིད་ཆོས་སོ། །ཕྱིས་སུ་པི་མ་ལ་མི་ཏྲ་དང་། ལོ་ཙཱ་བ་བཻ་རོ་ཙ་ན་ཚ་བ་རོང་ནས་སྤྱན་དྲངས་ཏེ། ཁམས་ལྷུང་བྱང་ཆེན་གྱིས་ཀྱང་དབེན་དུ་ལོ་པཎ་གཉིས་ཀྱི་ཡང་དག་བདག་དོན་སོགས་སྒྲུབ་སྡེའི་ཆོས་མང་དུ་བསྒྱུར་རོ། །

ཡང་དག་གི་སྐུ་བཞེངས་མི་པཎྜི་ཏ་སྨྲི་ཏི་ནི་ཤཱན་ཏི་པ་དང་ན་རོ་པའི་སློབ་མ་ཡིན། རྒྱ་གར་ཤར་ནུབ་གུང་གསུམ་ན་མཁས་པ་རྩོད་བྲལ་དཔྱལ་ལོའི་གསུང་ལས་འདི་ཤིན་ཏུ་མཁས་པས་མུ་སྟེགས་ཚོགས་ཀྱིས་རྩོད་པར་མི་ནུས། མུ་སྟེགས་ཀྱི་བསྟན་པ་བསྣུབས་དགོས་པས་ན། མུ་སྟེགས་པ་ངན་སྔགས་བསྒྲད་འཁོར་གྱི་སྐྱོན་གྱིས་པཎྜི་ཏ། (ཁྲ་ལ་རིང་མོ་དང་བསྟེབས་བོད་ལ་བྱོན་པ། ལོ་ཙཱ་བ་ལ་ཕྱུག་ཐེབས་པས་ཕོ་ལོག་གིས་བལ་པོར་ཤི་པའི་པཎྜི་ཏ) གཉིས་འབྲུམས་དགོས་པ་བྱུང་དུས། (ངེས་དོན་དུ་སྟི

ཏི་ཛྙཱ་ན་དེ་ཉིད་ལ་མངོན་ཤེས་ཐོགས་མེད་མངའ་བས་དེས་ཡུམ་གྱི་དོན་དུ་བོད་དུ་བྱོན་སྐབས་གུང་ཐང་དུ་ཕྱུག་རྫིའི་ཚུལ་བཟུངས། དེའི་དགོས་པ་མ་གྲོང་པ་གཅིག་གིས་སྐྱིད་ཕུའི་ནང་དུ་སྡིག་པར་སྐྱེས་པ་འདོན་ཕྱིར་དུ་བརྫུས་པ་ཡིན། དེའི་ཚེ་དཔལ་འབྱོར་རྒྱ་གར་ནས་འཁོར་བ་ལ་ཐམས་ཅད་དད་དད་རུབ་རུབ་བྱེད། པཎྜི་ཏ་ལ་མཐོང་མི་བྱེད་པས་གུང་ཐང་གི་སྒོའི་ཡ་ཐེམ་ལ་སམ་སྐྲི་ཏའི་སྐད་ཀྱིས། རི་བོང་འཛིན་པ་རྒྱ་སྐར་འཕྲེང་བ་ཅན། །མཚན་མོ་མཁའ་ལ་རྒྱུ་བ་འདི་དོར་ནས། །དྭངས་པའི་ཆུ་ནང་འདི་ན་ཟླ་བ་བཞིན། །གཟུགས་ལ་ཚད་མར་འཛིན་པ་བྱིས་པའི་བློ། །ཞེས་ཏེ་གླན། དེ་ལོ་ཙཱ་བས་གཟིགས་ནས་ལཀྵ་ཤིན་ཏུ་ལེགས་པས་ཡིག་ངོ་མཁྱེན། སྨྲྀ་ཏི་ཡིན་སྙམ་ཕྱུགས་འཁོར་བ་གདོང་དུ་བསྒུགས་པས་མཇལ། སྔར་སློབ་དཔོན་དུ་སོང་བས་ལོ་ཙཱ་བས་བཤུམས་ནས་འདི་ལྟ་བུའི་འོ་རྒྱལ་བ་ཞུས་པས། ངས་མའི་དོན་དུ་དེ་ལྟར་བྱས་པ་ཡིན། མ་ག་རེ། འདི་ནའོ་གསུངས། །དེར་ལོ་ཙཱ་བས་ཁོང་རང་གི་ནོར་གྱིས་བསླུས་སོ) །ཡང་ཡུམ་གྱི་དོན་དུ་རྟ་ནག་ཏུ་ཕྱུགས་རྫི་མཛད་སྐབས་སུ་གཙུག་ལག་ཁང་བཞེངས། རི་ཁྲུད་ཀྱི་རྫ་བོ་ཆེ་སོགས་ཤངས་ཕུ་ལྟ་བུའི་ས་ཕྱོགས་ཤངས་སྐྱོར་མོ་ལུང་དུ་ཡུམ་ཁྲི་མོར་འབྲུངས་པ། ཁྲི་མོ་དེ་ཚ་ངར་རྩུབ་འཁྲུར་ཆེ་ཞིང་སེམས་རྒྱུད་མ་རུང་ཞིང་མི་སྡུག་པ་དང་ལྡན་པས་ན་ཡུམ་ཁྲི་མོ་ལ་བརྩེ་དུང་ཆེ་བས་ཁྲི་མོར་སྐྱེས། དེ་འདྲེན་ཕྱིར་ཡང་གཡག་རྫི་མཛད་སྐབས། ཉིན་མཚན་ཐུགས་དམ་སྐྱོང་པ་ལ་སྒྲུབ་ཕྱག་ཏུ་བཞུགས་པའི་སྐུ་སྐྱེད་མན་གྱི་རྗེས་བྲག་ལ་གསལ་བར་ཡོད་ཅིང་། སྨྲྀ་ཏིའི་ཞབས་ལྟམ་དང་དོམ་ར་ཤངས་སྐྱོར་མོ་རྫོང་ན་ཡོད་དོ། །ཡང་ཡུམ་ཁྲི་མོ་ནས་ཚེ་འཕོས་ནས། ཐོབ་རྒྱལ་མདར་མེ་ཐབ་ཅེས་པའི་ས་ཡུལ་ཡུམ་སྐྱིད་ཕུའི་ནང་དུ་སྐྱེས། དེ་འདོན་ཕྱིར་ལུག་རྫི་མཛད་སྐབས། ཆུ་བོ་ལོ་ཧི་ཏའི་ཉེ་འགྲམ་བྱེ་མ་གཡུའི་ཟུར་ཕུད་ཅན་ནས་རང་བྱོན་ཇོ་བོ་མཆེད་གསུམ་དང་མ་ཎི་རང་བྱོན་སྤྲེལ་སོགས་སྤྲུལ་པའི་ར་མས་འོ་མའི་མཆོད་པ་ཕུལ་བ་ལ

བརྟེན་ནས་དེ་རྣམས་རྙེད་ཀྱང་སྤྲེའུ་ལ་ཞུར་རྡོ་ཡོག །དེ་ནས་སླེ་ཧྲི་སྤྱན་དྲངས་པའི་སྐབས། ཇོ་བོ་གཅིག་དགའ་ལྡན་ལ་ཕེབས། ཇོ་བོ་གཅིག་ཡོག་མར་གཙང་འགྲམ་བྲེ་མའི་ལྷ་ཁང་དུ་རེ་ཞིག་བཞུགས། དེ་ནས་ཞྭ་ལུར་ཕེབས། ཇོ་བོ་གཅིག་དང་མ་ཧེ་ཡོབ་རྒྱལ་ན་བཞུགས་པ་དེ་ཡིན། (སྤྲེའུ་རང་བྱོན་དུ་བྱོན་པའི་རྒྱུ་མཚན་ན་སྐུ་རྟེན་སྤྱན་རས་གཟིགས། གསུང་རྟེན་མ་ཧེ། ཐུགས་རྟེན་སྤྲེའུ་སྟེ་འཕགས་པ་སྤྱན་རས་གཟིགས་ཀྱི་ཐུགས་རྣམ་པར་མི་རྟོག་པའི་ཡེ་ཤེས་ཀྱི་ངོ་བོ་སྤྲེའུ་བྱང་ཆུབ་སེམས་དཔར་མཛད་ནས་ཟོ་དང་གོང་པོ་རིའི་ཕུག་པར་བཞུགས་པས། སྤྲེའུ་ཕུག་པར་ཡོག །བོད་དུ་མའི་འགྲོ་བ་སྤེལ་ནས་དམ་པའི་ཆོས་ཚུལ་ཕུན་སུམ་ཚོགས་པ་འབྱུང་བའི་གཞི་བཏིང་ནས་སླར་འཕགས་པའི་ཐུགས་རྣམ་པར་མི་རྟོག་པའི་ཡེ་ཤེས་དེའི་ངོ་བོར་སྤྲེའུ་བྱང་ཆུབ་སེམས་དཔའ་ཐིམ་པས་ཐུགས་རྟེན་ཡིན་ཞིང་། བོད་ལ་རྟེན་འབྲེལ་ཟབ་མོ་འབྱུང་བ་ལ་དགོངས་ནས་བོད་འབྱུང་བའི་གླིང་གཞི་སྤྲེའུ་རང་བྱོན་དུ་བྱོན་པའོ། །དཔོན་པོ་སློན་སྐྱིད་པའི་གསུང་དངོས་ལས་ཞོག་ཐུར་ཕྲིས་པའོ།) །ཡང་ཡུམ་ཁྲི་མོ་ནས་ཚེ་འཕོས་པས་མྱང་གི་ཁྲིམ་ཐབ་ཕྱུག་པོ་མེ་ཉིན་མཚན་འཁོར་ཡུག་གཏོང་ཞིང་རྒྱུན་དུ་བཀལ་ནས་འཛོག་པའི་ཁྲོ་ཆེན་པོ་ཞིག་གི་ཁྲོ་ཞབས་ཀྱི་སྦུབས་ཤིག་ཏུ་ལས་ངན་པས་འབྲུངས། དེ་འདོན་པའི་ཕྱིར་མྱང་སྟོད་དུ་ཕྱུག་ཧྱེ་མཛད་སྐབས་སུ་ཕྱུགས་གླ་སོགས་ལ་བརྟེན་པའི་ཡང་དག་གི །སྐུ་འདི་ཕྱུག་བཟོ་མར་བཞེངས་ཤིང་། ཡུམ་ཡང་མཐོ་རིས་སུ་འདྲེན་ཐུབ་པས་དེང་སང་ཡུལ་དེ་ལ་བློ་བདེར་མིང་ཐོགས། དེ་ནས་ཉི་མ་དབུས་ཀྱི་རྒྱལ་ཁམས་ལ་ཐེགས་སོ། །སླེ་ཧྲི་ལས་བརྒྱུད་པ་གསང་འདུས་འགྲེལ་པ་དང་གསང་འདུས་ལྷ་ཉེ་ཤུ་རྩ་ལྔ་མའི་དབང་། སླེ་ཧྲི་ནས་ཚོང་དགེ་ངག་གི་དབང་ཕྱུག་ལ། དེས་ཇོག་ཆོས་ཇོར་ལ་བརྒྱུད་པའི་འཇམ་དཔལ་གསང་ལྡན་གྱི་དབང་། མཚན་བརྗོད་འགྲེལ་པ། སྙིག་པའི་རྡོ་རྗེའི་འགྲེལ་པ། མན་ངག་དང་བཅས་པ་

གཞན་ཡང་དབང་བརྒྱད་ཕྱག་ལེན་སོགས་ཆེས་མང་བར་དར་རོ། །དེའི་འོག་ན་བློ་བདེའི་གོང་ཙམ་གྱི་འབན་གྲོང་ཟེར་བར་གདངས་པ་ཤེའུ་གདུང་རིལ་པོར་བཞུགས་པ་ས་འབུམ་ཡོད་པ་དེ་ཡིན་ནོ། །

འདིར་སྟོད་ཀྱི་འབན་གུང་རྒྱལ་འབྲུངས་ས་ཡང་འདི་ཡིན་ནོ། །སྨད་ཀྱི་འབན་གུང་རྒྱལ་འབྲུངས་ས་ཕན་ཡུལ་རྒྱལ་འདི་ཡིན་ནོ། །དེའི་འོག་ན་རི་བོ་ཆེར་གྲགས་པའི་ཁྱད་པར་ཅན་སློབ་དཔོན་པད་མ་ཧཱེ་འབངས་ཉི་ཤུ་རྩ་ལྔ་དང་བཅས་པ་རི་དེའི་རྩེར་ཕེབས་པ་ལྷ་བུའི་བདུད་རྩི་སོགས་ཀྱི་རྒྱུན་མྱང་རྒྱུ་ལ་ཡོད་ཚུལ་གྱི་ལོ་རྒྱུས་གོང་དུ་བཀོད་པ་ལྟར་ཡིན་ནོ། །རི་དེའི་སྐེད་འོག་ཙམ་ན་སྒྲུབ་པ་བཀའ་བརྒྱད་གནང་བའི་བཞུགས་གནས་དང་སྟེགས་བུ་ཡོད། འདིའི་རི་ནས་བླངས་པའི་འཇིམ་པ་བྱིན་རླབས་བྱེད་མི་དགོས་པ་སོགས་རི་འདི་བྱིན་རླབས་ཀྱི་གཞི་འོད་ཆེས་འཕྲོ་བའོ། །དེའི་འོག་ཙམ་གྱི་ལུང་པའི་ཕུག་གི་རི་ནང་ན་རིའི་ལྡེབས་ལ་ད་རང་བྱོན་ཡོད་པ་དང་། མི་ལ་དང་རོང་སྟོན་ལྷ་དགའ་མཇལ་བ་སོགས། (ནུམ་ཆོས་ལུང་ན་མི་ལའི་ཕུག་ཡོད། དགོན་པའི་རྒྱབ་རི་ལ་བྲག་ཁྱུང་དཀར་པོ་ད་འགྲེང་བུ་འདྲ་བ་ཡོད། ལུང་པ་དེ་འདྲ་བའི་ནང་དུ་མི་དེ་འདྲ་བ་ཡོད་ཟེར། ལུང་པ་ནུམ་དེ་འཛིན་པ་མི་གཞན་པས་ཐོད་པ་ཡོད་ཟེར་བ་རྒན་པོའི་ངག་རྒྱུན་ལ་འདུག) ཆེས་མང་བ་ཡོད་དོ། །

དེའི་འོག་ཙམ་ན་གླིང་རས་ཀྱི་དགོན་པ་ཆོས་ལུང་ཞེས་གླིང་རས་དགོན་པ་དང་གླིང་རས་ཕུག་པ་ཡོད། ལོ་གསུམ་སྒྲུབ་པ་མཛད། རྟོགས་པ་ཕྱུལ་དུ་བྱུང་བ་སྐྱེས་པ་ན་གནས་འདི་བྱིན་རླབས་ཤིན་ཏུ་ཆེ་བ་ (ཆོས་ལུང་གི་ནུབ་རིན་ཆེན་སྒང་འདིར་བླ་མ་ཨ་རྒྱས་གདན་ས་ཡང་མཛད་འདུག །བླ་མ་འཕགས་པ་ཧོར་ཡུལ་དུ་ཕེབས་པའི་གསོལ་བ་འདེབས་མི་དྲན་ཤེས་སེང་གེའི་གྲོགས་ཀྱི་བླ་མ་དེའི་དགོན་པ་ཡིན་འདུག) ཡིན་ནོ། །རྩ་རྣམས

རི་བོ་ཆེའི་བྱང་གི་ལུང་པ་རི་ནང་དུ་གྲགས་པ་དེའི་ཕུ་ན་འབྲི་ཁུང་སྤྱན་ལྔའི་སློབ་མ་ལ་དྲུག་པ་རྗེ་འཛམ་གླིང་མགོན་པོའི་དགོན་པ་ལས་དྲུག་ཅེས་གྲགས། འདི་ནས་རྒྱ་རི་མ་ཆེན་འཛིན་པའི་རི་ས་རྫོང་ས་ཡང་བྱུང་ཞིང་། སྒོམ་ཆེན་ལས་དྲུག་ཅེས་པའི་གུ་རུ་ཆོས་དབང་གིས་ཆོས་དྲུག་སྲས་མཁར་མའི་གཏེར་གྱི་ཁ་བྱང་བསྐུར་ཏེ་གྲོ་བོ་ལུང་སྲས་མཁར་མར་གྲགས་པ་དང་། འཁོལ་པོ་དར་ཐོད་ཅན་གྱི་སྒྲུབ་པ་དང་དུད་སོལ་མའི་སྐོར་རྣམས་སྤྱན་དྲངས་ཆོས་དབང་ལ་ཕུལ། དེའི་ཕུ་ཤངས་དཀར་མགོན་དཀར་སྒྲུབ་པ་རྗེ་གཅིག་ཏུ་མཛད་པས་སྟན་བྲ་བས་ཟློས་པས་ཁྱོད་ཟ་བར་འདོད་ན་ངའི་ལུས་འདི་ཆོས་ཕྱིར་དུ་གཏོང་བ་ལ་འགྱོད་པ་མེད་པས་ཟོ་ཞིག་གསུངས་པས། སྟན་གཡས་པ་བྲ་བས་ཟློས་པ་དེ་བྱིན། འཛམ་གླིང་མགོན་པོ་འདི་ཉིད་དང་། དྲན་དོན་ཤེས་རབ་སེང་གེ་དང་། རིན་ཆེན་སྣང་བ་སོགས་ཀྱིས་སེམས་ཅན་གྱི་བདེ་ཐབས་ལ་འགྲོ་བའི་མགོན་པོ་འཕགས་པ་ཏོར་ཡུལ་དུ་བྱོན་པའི་གསོལ་བ་ནན་ཏན་བཏབ་པ་ལ་དྲུག་པ་སྟོན་ཤག་ཅེས་པས་གནས་སྙིང་ཆོས་གྲྭར་གསན་སྦྱངས་མཛད། ཕྱིས་དགེ་ལྡན་པར་གྱུར་འདུག །འབྲི་ཁུང་སྐྱོབ་པ་ཡན་གྱི་དཀར་རྒྱུད་ཀྱི་བླ་མའི་སྨན་སྐུ་ཤིན་ཏུ་མཚར་བ་དང་། ཤར་ཕྱོགས་ཀྱི་ཆོས་སྐུ་པོད་ཡིག་ཤོག་དཔེ་ཐུབ་ལས་དྲུག་ལེགས་པ་མ་མཐོང་ཟེར་བའི་གསུང་རབ་མང་པོ་བཞུགས། ཞལ་ངོ་གཅིག་གི་དཔལ་འཁོར་ཆོས་སྡེ་དགེ་འཕེལ་གྲྭ་ཚང་གི་བླ་མ་མཛད། ཕྱིས་ལས་དྲུག་གྲྭ་ཚང་དུ་གྲགས། ལྷ་མོ་ཡང་རི་མ་ཏི་ཤིན་ཏུ་འཚུབ་པ་བཞུགས།

དེའི་འོག་ཏུ་རི་ནང་དཔོན་པོ་སྨྲ་ཆེན་པོའི་ཕོ་བྲང་རི་ནང་ཡང་དཀར་ཞེས་སྣང་ས་འོད་འབུམ་གྱི་གྲོན་པ་དེ་ཡོད། དེའི་ལྷོ་ལོགས་བློ་སྦྱོང་གི་བརྒྱུད་པའི་བླ་མ

ལྷ་ལྡིང་དབོན་གྱི་དགོན་རོ་དང་རྫོག་ཡེ་ཤེས་འབྱུང་གནས་ཀྱི་དགོན་རོ་ཡོད། དེའི་འོག་ན་རྫོག་ཚ་ཆོས་སྐྱེས་མན་ལུང་དྲན་དོན་མཐའ་བྲལ་ལ་ཕུལ། དྲན་གྱིས་རྫོག་ཚ་ཆོས་སྐྱ་ལ་ཀྱི་རྗོར་གྱི་དབང་ཞུས། ཕྱིས་དགོན་པ་དེ་ལ་སྤྱང་ལུང་ཟེར། ཆོ་འཕྲུལ་ཟླ་བ་ལ་མེ་ཏོག་གི་ཆར་ཉི་མ་རེ་བབ་ཀྱི་འདུག །ཆོས་གྲངས་ལ་ངེས་པ་མི་འདུག །

དེའི་འོག་ན་སྟྲས་ཆོས་བཏོད་པའི་དགོན་རོ་ཡོད། གནས་གོག་ཤིན་ཏུ་ཆེ། དེའི་ལྟོ་ཙམ་ན་བློན་པོ་སྟྲས་སྟག་པའི་རྒྱུད་དུ་སྐྱ་འབྲུངས་པའི་རྒྱལ་ཚབ་དར་མ་རིན་ཆེན་དེ་མཛོ་ཆད་སྟོང་གོག་ཏུ་འབྲུངས་ཟེར་ཀྱང་ལྟོའི་དུང་རེང་བྱུང་བས་རི་བོ་ཆེར་འཁྲུད། རི་རྩེར་ཉི་མ་ཤར་བ་དང་མཉམ་དུ་འབྲུངས། དེའི་ལྟོ་ཀུན་ཞེས་པའི་ལུང་ཆུང་དུ་ཇོ་མཆོ་ཞེས་པར་ཞ་ལུའི་བླ་མ་འཕགས་པ་འབྲུངས། རི་ནང་གི་བྱུང་གི་ཕུག་གཉིས་ཡོད་པའི་བྱུང་གི་སེར་འཕྲེང་བ་ཡེ་ཤེས་རྒྱལ་མཚན་གྱིས་དགོན་པ་སེར་འཕྲེང་དང་ལྟོའི་ལུང་པའི་ཕུ་ན་མེས་སྟོན་གྱི་དགོན་པ་རྫི་ལུང་ཞེས་ན་མདྟ་ག་ལ་ཕྲུག་བཞི་པ་བྱིན་རླབས་ཅན་བཞུགས། ལུང་པ་དེ་གཉིས་ལ་ཕོ་ལུང་མོ་ལུང་དུ་གྲགས། དེའི་འོག་ན་རྩལ་ཆེན་ཞེས་རྒྱལ་བ་རིགས་ལྔ་སྐྱ་མཆེད་ཁྲིའུ་ལོ་བཅུ་ལོན་པ་ཙམ་བཞེངས། སྐུ་ཤིན་ཏུ་ངོ་མཚར་བ་བཞུགས།

ཁྲོ་ཕུ་དཀར་རྒྱུད་ཅེས་ཕྱག་རྫོར་འཁོར་ཆེན་གྱི་གྲུབ་ཐོབ་དགོན་ལག་རོང་གནས་སྙིང་། རྒྱལ་རི་ཁྲིད་གཙང་པོ་ནང་གི་བུ་གཉིས་རྣམས་ཡིན། དེ་རྣམས་ན་བལ་མོ་སྤྱང་རྒྱལ་ལྷ་མོ་རེ་བཞུགས། རྩལ་ཆེན་འདིར་གླིང་རས་ཀྱི་བྲུར་པ་བཅུ་གསུམ་བསྒྲུངས་པ་དེ་ཡིན། འདིའི་འབྲིས་ན་གཙང་ན་འགྲིང་མཆོག་སེང་གེ་སྣང་ཡོད། རོང་ན་ནག་པོ་སེང་གེ་སྣང་། དབུས་ན་འཕྲང་པོ་སེང་གེ་སྣང་།

དེའི་འོག་ཙམ་ན་ཆོད་པོ་ལུང་དུ་གྲགས་པའམ་རི་ཁྲོད་དགེ་ལྡན། (སྔོན་རྒྱན་དཀར་གོང་མའི་མིད་པ་དགོན་པ་ཡང་ཟེར། ཕྱིས་འབྲི་ཆེན་པོ་ཤེས་རབ་འབར་ལ་ཆོད་ཀྱི་ལུང་བསྟན་པས་དགོན་པའི་མིང་ལ་ཆོད་པོ་ལུང་ཟེར། སླར་ཆོས་རྒྱལ་རབ་བརྟན་ཀུན་བཟང་འཕགས་ཀྱི་རི་ཁྲོད་དགེ་ལྡན་དུ་མིང་བཏགས་པ་ཡིན་ནོ།) ཞེས་པ་འདིར་སྔོན་འབན་སྣ་བོ་ཆེ་ཞེས་ཀྱང་བྱ། སྣ་ནག་པ་ཞེས་ཀྱང་བྱ་བའི་དགེ་སློང་ས་བདག་ཀླུ་གཉན་གྱིས་གནོད་པས་ཤིན་ཏུ་སྐྱོ་བསྐྱེལ་བས་རྒྱ་གར་ལ་ཕེབས། ནཱ་ལེན་དྲའི་གཙུག་ལག་ཁང་དུ་ཇོ་བོ་ཨ་ཏི་ཤ་དང་མཇལ་བས་སློད་ལྡན་དུ་གཟིགས། དཔལ་ཕྱག་རྡོར་མདོ་ལུགས་ཀྱི་ཆོས་སྐོར། (དཔྱད་བཟང་ལས་གསང་སྔགས་མདོ་སྡེའི་ཚུལ་དུ་བཤད་ཀྱིས་ཉོན་ཞེས་བྱ་རྒྱུད་ལ་མདོ་སྡེ་ཞེས་མིང་དུ་བཏགས་པའོ།) གདམས་ངག་དང་བཅས་པ་གནང་སྟེ། རྒྱ་བརྩོན་སེང་གེ་ལོ་ཙྪ་བགྱིས། འབན་སྣ་བོ་ཆེས་ཞུ་བ་པོ་བགྱིས་ནས་ལེན་དྲར་བསྒྱུར། དབང་དང་རྗེས་སུ་གནང་བ་མཛད། ཚིག་བརྒྱུད་དུ་གདམས། འབན་སྣ་བོ་ཆེས་ཕུ་ཧྲང་གི་ཞེར་བྱ་བའི་གནས་གཞི་ཡོད་པར་བཞུགས། སྒྲུབ་པས་ནད་ལས་གྲོལ་ཞིང་ཕྱག་རྡོར་གྱི་ཞལ་གཟིགས། དེས་རྟ་སྒོམ་དཀོན་མཆོག་འབྱུང་གནས་ལ་གསུངས། རྟ་སྒོམ་གྱི་ཡུལ་ནི་སྨྱུང་སྟོད་ཡིན། སྐུ་མཆེད་གཉིས་ཡོད་པའི་རྟ་སྒོམ་དཀོན་མཆོག་འབྱུང་གནས་ལ་ཀླུ་ནད་བྱུང་ནས་རྒྱ་གར་ལ་གཤེགས་པས། ལམ་དུ་མི་གཞན་གྱིས་ལུངས་བསྟན། སླར་ལོག་ནས་ཕུ་ཧྲང་གི་ཞེར་དུ་གྲུབ་ཐོབ་འབན་སྣ་བོ་ཆེ་དང་མཇལ། ཕྱག་རྡོར་གྱི་གདམས་པ་ཟབ་མོ་ཚིག་བརྒྱུད་དུ་གསན། ལྷ་སྒོམ་གྱི་ཡུལ་དུ་བྱོན། རྒྱན་དཀར་གོང་མའི་མིད་པ་དགོན་པ་བྱའམ་ཆོད་པོ་ལུང་ (ལུང་) ཡང་ཟེར། ཆོད་པོ་ལུང་ཡང་ཟེར། དེང་སང་རི་ཁྲོད་དགེ་ལྡན་གྱི་དགོན་པ་བྱ་བར་བཞུགས། སྒྲུབ་པས་ཕྱག་རྡོར་ཡང་ནས་ཡང་དུ་ཞལ་གཟིགས་པ་འདི་ཡིན། གྲུབ་

པ་བརྙེས་པ་ཡང་འདི་ཡིན་ནོ། །

བླ་མ་གྲུ་གུ་ཆ་རྡོ་རྗེས་ལྷ་སྒོམ་དཀོན་མཆོག་འབྱུང་གནས་དང་མཇལ་བའི་ཐོག་མ་ཡང་མིད་པ་དགོན་པ་འདིར་ཡིན། རྟོགས་གྲོལ་ཐོབ་པ་ཡང་མིད་པ་འདིར་ཡིན། དོན་ལ་རི་ཁྲོད་དགེ་ལྡན་གྱི་མིང་གི་རྣམ་གྲངས་ཡིན་ནོ། །དེ་ནས་གྲུ་གུ་ཆ་རྡོ་རྗེས་ལོ་གསུམ་མཚམས་བཅད་པ་ཁྲུང་རི་ན་ཡོད་པའི་དྲུག་ལུང་ཕུ་རུ་སྐུ་མཚམས་ལོ་གསུམ་མཛད་ཀྱང་རྟོགས་པ་དོན་གྱི་མཐར་ཕྱུག །རྟོགས་པ་རི་ཁྲོད་དགེ་ལྡན་གྱི་གནས་འདི་རང་ཡིན་ནོ། །

ལོ་ཙཱ་བ་བློ་ལྡན་ཤེས་རབ་ཀྱི་བཀའ་བབས་ཀྱི་སློབ་མ་བཞི་ནི་ཞང་ཚེས་སྤོང་བ་ཆོས་ཀྱི་བླ་མ། གྲོ་ལུང་པ་བློ་གྲོས་འབྱུང་གནས། ཁྲུང་རིན་ཆེན་གྲགས་པ། འབྲེ་ཤེས་རབ་འབར་དང་བཞི་ལས་ཤེས་རབ་ཀྱི་ཕ་རོལ་ཏུ་ཕྱིན་པའི་བཀའ་བབས་པ། འབྲེ་ཤེས་རབ་འབར་གྱིས། ཚུལ་གནས་ཐོས་དང་བསམ་ལྡན་གྱིས། །སྒོམ་པ་ལ་ནི་རབ་ཏུ་སྦྱོར་ཞེས་དང་། སྐྱེས་རབས་ལས། ཐོས་པའི་རྗེས་འཇུག་སྒྲུབ་པ་སྙིང་པོ་སྟེ། །ཞེས་གསུངས་པ་ལྟར་སྒྲུབ་པ་མཛད་དགོངས་པ་ཁོ་ན་ཐུགས་ལ་བཞུགས་དུས། བྱེ་མདར་ཆོས་ཀྱི་འཁོར་ལོ་རྒྱ་ཆེན་པོ་བསྐོར། དེ་སྐབས་ཐུགས་དམ་གཏོར་མའི་ས་ཏེབ་བྱ་རྒོད་ཀྱིས་ཁྱེར་ནས་གནས་འདིར་བཞག་པས་སྒྲུབ་པ་བྱེད་པའི་གནས་ཁྱད་པར་ཅན་དུ་དགོངས། སྒྲུབ་པ་མཛད་པ་ཡང་རི་ཁྲོད་དགེ་ལྡན་འདི་ཉིད་ཡིན་པས་འབྲེའི་བཞུགས་ཁྲི་དང་ཐུགས་དམ་འབུམ་པ་ཡང་མངོན་སུམ་མཇལ་རྒྱུ་ཡོད་པ་འདི་ཡིན་ཞིང་། (པཎ་ཆེན་ནགས་ཀྱི་རིན་ཆེན་མིད་པ་བྱ་བའི་ནང་རྒོད་ཁྲུང་དུ་བཞུགས་པའི་ཚེ་མཚན་མོ་རྨི་ལམ་བཟུང་ནས་གྲུབ་ཆེན་ཀུན་བློ་དགོན་པ་ལྷུན་གྲུབ་བདེ་ཆེན་ན་བཞུགས་པ་དེར་ཕེབས་པས་ཟམ་ཆུང་དེ་ཚུན་དགོན་པའི་སྒོར་རྣམས་དུས་འཁོར་གྱི་

གཞལ་ཡས་ཁང་དང་དེར་གནས་པའི་མི་རྣམས་དུས་འཁོར་གྱི་ལྷ་ཚོགས་དེའི་དབུས་ཀྱི་གཙོ་བོ་ལ་ཆོས་རྗེ་གྲུབ་ཆེན་ཉིད་བཞུགས་འདུག་པ་ལ་པཎ་ཆེན་ནགས་ཀྱི་རིན་ཆེན་གྱིས་རེ་ཞིག་བཞུགས་ཤིང་རྨི་ལམ་བཟུང་བར་མཛད་པ་ཡང་རི་ཁྲོད་དགེ་ལྡན་འདི་ཉིད་ཡིན་ནོ།) ཀུན་མཁྱེན་དོལ་བུས་ཉི་མ་དབུས་ཀྱི་རྒྱལ་ཁམས་ཀྱི་སྐྱེ་འགྲོ་སྨིན་གྲོལ་དུ་བཀོད་ནས་ཡར་བྱོན། སྤྱང་སྟོད་ལྷུང་རར་སྐུ་ཤ་འབྱོར་བས་སྐྱས་ལ་མ་ཕེབས་པར་གཡུལ་ཐང་དུ་བཞུགས་སྐབས་ལུང་བསྟན་པའི་གནས་མཆོག་འདི་ཉིད་དུ། (སྒྲུབ་པ་བསམ་གཏན་གྱི་འཁོར་ལོའི་བསྐོ་གནས་འདེབས་པར་དགོངས་ནས་པཎ་ཆེན་ཤྲཱི་ཤཱ་རི་པུ་ཏྲ་ཕེབས་པའི་དུས་སུ་ས་འདུལ་བ་དང་བུམ་གཏེར་འཇུག་པ་སོགས་བྱིན་རླབས་ལེགས་པར་མཛད་པའི་གནས་འདིར) སྤྱིར་དྲུག་གི་ཉམས་ལེན་ཁོ་ན་སྐྱོང་བའི་དགེ་འདུན་གྱི་སྒྲུབ་པ་བ་བརྒྱ་དང་བརྒྱད་སོགས་སྒྲུབ་བརྒྱུད་ཀྱི་བསྟན་པ་བཙུགས། སྔོན་མངའ་བདག་རྒྱལ་པོའི་ཕོ་བྲང་བཏབ་པའི་ས་ཡུལ་འདིར་རྨད་དུ་བྱུང་ཞིང་བཀྲ་ཤིས་པའི་དགེ་མཚན་གྱི་དཔལ་དང་ལྡན་པའི་རི་བོ་ཆེན་པོ། ཤར་ཕྱོགས་འབྲས་ལྗུགས་འགེལ་བ་འདྲ་བ། ལྷོ་བལྟས་སེང་གེ་གནམ་དུ་མཆོང་བ་འདྲ་བ། ནུབ་དར་དཀར་གྱི་ཡོལ་བ་བཀྲམས་པ་འདྲ་བ། བྱང་ཕྱོགས་རྟ་ཕྲུག་ཞེ་ས་འབྱུལ་བ་འདྲ་བའམ། དེའི་མདའ་ན་སྔོན་བོད་ཆོས་རྒྱལ་དཔལ་འཁོར་བཙན་གྱིས་བཞུགས་ས།

ཤེལ་དཀར་རྒྱལ་རྩེ་ཞེས་གྲགས་པ་ (རྫོང་རི་ངོས་རིན་ཆེན་ཤེལ་ལས་གྲུབ་པའི་བྲག །དབུས་རིན་པོ་ཆེ་སྣ་ཚོགས་དུ་མའི་གཏེར་གྱིས་ཡོངས་སུ་གང་བའི་རྩེར་ཕོ་བྲང་ཆེན་པོ་རྒྱལ་མཁར་རྩེར་གྲགས་པ་འདི་ཉིད་ནང་ཆེན་འཕགས་པ་དཔལ་དགུང་ལོ་བཞི་བཅུ་ཞེ་བརྒྱད་ཞེས་པ་སྣ་ཚོགས་དབྱིག་གམ། ཤིང་མོ་སྦྲུལ་གྱི་ལོ་ཟླ་བ་གཉིས་པའི་ཚེས་ཉི་ཤུ་ལ་ཕོ་བྲང་) འདི་ཉིད་བཏབ། སྤྱང་སྟོད་གསེར་གཞུང་རིང་མོར་གྲགས་པའི་མཐིལ། །སྣ་ཚོགས་འབྲུ་དང་མེ་ཏོག

རྒྱས་པའི་གླིང་། །བྱང་ཆུབ་ལྗོན་ཤིང་རྩལ་དུ་ནགས་ཚལ་དབུས། །བཀྲ་ཤིས་བརྒྱད་ཀྱིས་ཕྱོགས་མཚམས་བརྒྱན་པ་ཡི། །གསེར་ཁྲིམ་བཀྲ་ཕྲག་བརྒྱད་ཀྱི་མཛེས་པའི་རྟེར། །དཔལ་འཁོར་བཙན་གྱི་ཕོ་བྲང་གྱི་གཉེར་གྱི་མཛོད། །བྲག་རི་རྡོ་རྗེ་སྤུངས་འདྲའི་གདེངས་ཅན་འདི། །ཚངས་པ་དབང་པོའི་གྲོང་ཁྱེར་སྐྱོངས་བྱེད་པ། །ཞེས་དང་། བོ་དོང་ཕྱོགས་ལས་རྣམ་རྒྱལ་གྱིས། སྐྱེ་དགུ་མཛེས་པར་བྱེད་པའི་མགུལ་རྒྱན་དུ། །རྣམ་རྒྱལ་ལྷ་ཡི་གྲོང་ཁྱེར་ས་གཞི་ལ། །གསར་དུ་བབས་པ་ལྷ་བུའི་རྒྱལ་མཁར་གནས། །ཡིད་འོང་ཕོ་བྲང་གྲངས་མེད་གསེར་ཁྲིམ་ལ། །མཚུངས་མེད་རྒྱལ་ལྷན་བལྟ་བས་ཆོག་མི་ཤེས། །འཛམ་གླིང་ས་ཡི་ཐིག་ལེ་ལྷ་བུའི་གནས། །དཔལ་འབྱོར་རྒྱ་མཚོའི་འཕྲེང་བས་མཚན་པ་ཅན། །མཁས་གྲུབ་དང་པོ་དཔག་མེད་འདུ་བའི་གནས། །རྒྱལ་མཁར་རྩེ་མོར་སོན་པ་འདི་ཉིད་ཡིན། །ཞེས་ནང་ཆེན་འཕགས་པ་དཔལ་དང་ནང་ཆེན་འཕགས་པ་རིན་ཆེན་པ་སྐུ་མཆེད་ཀྱི་སྲས་མ་གཅིག་པདྨ་པ་དང་། བདག་པོ་ཆེན་པོ་ནང་ཆེན་ཀུན་དགའ་འཕགས་འབྲུངས་པ་དེ་ཉིད་ཀྱི་དགུང་ལོ་སོ་བཞི་བཞེས་པ་ལྕགས་ཕོ་རྟ་ལ་འདི་ཉིད་ཀྱི་ཐུགས་དམ་དུ་རྒྱལ་མཁར་རྩེའི་གཙུག་ལག་ཁང་བསམ་འཕེལ་རིན་པོ་ཆེའི་གླིང་བཞེངས་ཤིང་གྲུབ་པར་མཛད། རྟེན་གཙོ་ཐུབ་དབང་དགུང་ལོ་བརྒྱད་ཀྱི་ཚད། ཐུགས་རྟེན་རིན་པོ་ཆེ་ལས་གྲུབ་པའི་ལྷ་བབས་པདྨ་སྤུངས་པ། བྱ་ཆེན་ཆོ་འཕྲུལ། རྣམ་རྒྱལ་སྒྲོ་མངས། དབྱེན་ཟླུམ། མྱང་འདས་བཞེངས། །ཁྲི་རྒྱབ་ཡོལ་རྣམས་ཀུང་བཀོས་མ་གསེར་གྱིས་སྤྲས་པ་བསྐྲུབས། གཞན་ལོགས་བྲིས་གཙང་ཁང་དུ་སངས་རྒྱས་སོ་ལྔ། རི་ཁྲོད་མ། འོད་ཟེར་ཅན། རྣམ་ཐོས། ཛམ་ལྷ། ལམ་འབྲས་བླ་བརྒྱུད། ཁྲམས་ལ་བྲིས་པ་སྐུ་ཆེན་མོ་མཐོང་བ་དོན་ལྡན། འདས་པའི་སངས་

རྒྱས་མར་མེ་མཛད། མ་བྱོན་བྱམས་པ། བདེ་བ་ཅན་གྱི་ཞིང་བཀོད། མངོན་དགའི་ཞིང་བཀོད་སངས་རྒྱས་སྨན་བླ། ཐུབ་དབང་གནས་བརྟན། མཛད་པ་བཅུ་གཉིས། སྐྱེས་རབས། གཞོན་ནུ་ནོར་བཟང་གིས་བླ་མ་བསྟེན་པའི་ཚུལ། སྒྲོལ་མ། རྣམ་རྒྱལ། སྒོ་བསྲུངས་རྒྱལ་ཆེན་བཞི་སོགས་ལ་འཁོར་ཚོགས་ཇི་འོས་པ་སྒྲུབ་ཐབས་དང་མདོ་རྒྱུད་ལས་བཤད་པ་དང་མཐུན་པ། བསྐོར་ཁང་ལའང་རིགས་ལྔ། རིགས་གསུམ་མགོན་པོ་སོགས་སངས་རྒྱས་དང་བྱང་སེམས་ཀྱི་སྐུ་གཟུགས་དུ་མས་བསྐོར་བ། གཞལ་ཡས་ཁང་དུ་དཔལ་དུས་ཀྱི་འཁོར་ལོས་ཐོགས་དྲངས་པའི་དཀྱིལ་འཁོར་ཆེན་པོ་རྣམས་རི་མོར་བཀོད། མགོན་ཁང་དུ་ཆོས་སྐྱོང་ལྕམ་དྲལ་རྣམ་སྲས་སོགས་འཆམ་སྐུའི་ཚུལ་དུ་བཞེངས་པའི་ཞལ་བཀོད་མཛད་པ་ཐམས་ཅད་ནི་འཛམ་དབྱངས་རིན་ཆེན་རྒྱལ་མཚན་ཡིན། རབ་གནས་མཁན་པོ་མཁན་ཆེན་རིན་པོ་ཆེ་གྲགས་པ་བཤེས་གཉེན་པས་མཛད་དོ། །ཕྱིས་སུ་རྟེན་གཙོ་ཐུབ་དབང་གི་སྐུའི་གཡོན་དུ་ཐུགས་དམ་གྱི་རྟེན་འོད་དཔག་མེད་ཀྱི་གསེར་སྐུ་སྐུ་ཚད་གཙོ་བོ་དང་མཉམ་པ་ཁྲི་རྒྱབ་ཡོལ་གྱི་དབུས་ན་བཞུགས་པ། རྟེན་དེ་རྣམས་ཀྱི་སྤྱན་སྔར་མར་མེ་ཁོར་ཡུག་ཏུ་འབར་བ་བཅུ་ཕྲག་གཅིག་འབུལ་བའི་ས་གཞི་རྒྱ་ཆེན་པོ་བཙུགས་སོ། །མཛད་འཕྲིན་འདི་ལ་དགོངས་ནས་བོ་དོང་ཕྱོགས་ལས། སྟོབས་ཀྱི་འཁོར་ལོས་བསྒྱུར་བའི་རྒྱལ་བརྒྱུད་དང་། གསུང་གི་རྟུལ་ཚུབ་ཉི་མའང་ཕམ་བྱེད་པ། །ཕྱོགས་ལས་རྣམ་པར་རྒྱལ་བའི་སྟོབས་པོ་ཆེ། །མཆོག་གྱུར་མི་དབང་ཀུན་དགའ་འཕགས་དེ་ཉིད། །ཅེས་བསྟགས་པར་མཛད་དོ། །

ནང་ཆེན་ཀུན་དགའ་འཕགས་དེ་ཉིད་དང་། ཡུམ་བྱང་སེམས་བཟང་མོ་དཔལ་ལ་ས་མོ་སྦྲུལ་ལོ་ཧོར་ཟླ་དྲུག་པའི་ཡར་གྱི་ངོ་ལ་ཆོས་རྒྱལ་རབ་བརྟན་ཀུན་

བཟང་འཕགས་འཁྲུངས། མཚན་འདི་ཉིད་དཔྱལ་སྟོན་ཆེན་པོ་ཀུན་དགའ་རྒྱ་མཚོ་པས་འདོགས་པར་མཛད་དོ། །མཁས་གྲུབ་བློ་གྲོས་མི་ཟད་པས་ཆོས་རྒྱལ་རྣམ་ཐར་ལས། དཔལ་ལྡན་ཤར་ཁའི་གནས་འདིར་དགྲ་ལས་ནི། །རྣམ་པར་རྒྱལ་བའི་རྒྱལ་ཆེན་མང་བྱུང་ཡང་། །ཆོས་དང་འཇིག་རྟེན་ཕུན་ཚོགས་མ་ལུས་པ། །ཀུན་བཟང་རབ་འཕགས་རྒྱལ་ཆེན་འདི་ཉིད་ཡིན། །ཞེས་སྐུ་གཞོན་ནུའི་དུས་སུ་བཀའ་དྲིན་ཆེ་བའི་བླ་མ་དམ་པ་རྣམ་པ་གསུམ་ལ་བརྟེན་པའི་ཐུགས་བསྐྱེད་སེམས་དཔའ་ཆེན་པོ་ཆོས་ཀྱི་རིན་པོ་ཆེ་སྣུམ་པར་མཛད། ཡང་བདག་པོ་ཆེན་པོ་ནང་ཆེན་ཀུན་དགའ་འཕགས་ཀྱི་ཐུགས་དམ་རྟེན་ཐུབ་དབང་གསེར་སྐུ་དགུང་ལོ་བརྒྱད་པའི་ཚད་ཁྲི་རྒྱབ་ཡོལ་དང་བཅས་པ་བསམ་འཕེལ་ནོར་བུའི་གླིང་གི་རྟེན་གཙོ་ཐུབ་དབང་གི་གཡས་ན་བཞུགས་སོ། །

ཆོས་རྒྱལ་རབ་བརྟན་ཀུན་བཟང་ཞེས་ཆོས་ཀྱི་རྒྱལ་པོ་དེ་ཉིད་དགུང་ལོ་ཉི་ཤུ་རྩ་ལྔ་བཞེས་པ་རྒྱ་གར་བ་རྣམ་རྒྱལ་ཞེས་པའི་ལོ་ལ་ལྷུང་རར་ཆོས་གཞི་བཏིང་། ལུང་རིགས་སྨྲ་བ་བརྒྱ་ཕྲག་བཞིའི་གཙོ་བོར་སྟོན་གྱི་མཁས་གྲུབ་ཆེན་པོ་ལྷའི་དབང་པོ་སྐུ་སྐྱེ་བ་མཁས་གྲུབ་དགེ་ལེགས་དཔལ་བ་བྱུང་ནས་གདན་དྲངས་ཏེ་ཆོས་དཔོན་དུ་མངའ་གསོལ། ཡབ་ཀྱི་དགོངས་པ་རྫོགས་ཐབས་ལ་རྡོ་རྗེ་ཐེག་པའི་དཀྱིལ་འཁོར་ཟབ་མོ་རྣམས་ཞལ་ཕྱེ་བའི་གསང་སྔགས་ཀྱི་སྒྲུབ་མཆོད་ཁྲིད་པར་ཅན་མཛད་པ་འདི་ཆོ་ཐོག་མར་ལྷུང་རར་འཛུགས་པར་མཛད་པ་ཡིན་ནོ། །ཆོས་རྒྱལ་དགུང་ལོ་ཉི་ཤུ་རྩ་དྲུག་བཞེས་པ་ཤིང་ཕོ་རྟའི་ལོ་ལ་རྒྱལ་མཁར་རྩེའི་མདུན་གྱི་སྤང་ཆུ་ལ་ཟམ་ཆེན་མིག་དྲུག་དང་ལྡན་པའི་དབུས་ན་བྱང་ཆུབ་ཆེན་པོའི་མཆོད་རྟེན་ཁྲི་ལམ་ཅན་དུ་བཞུགས་པའི་ནང་ན་དཀྱིལ་འཁོར་ཆེན་པོ་དགུ་ཡོད།

ཡོགས་རྣམས་ལ་སངས་རྒྱས་བྱང་སེམས་ཀྱི་སྐུ་བྲིས་ཡོད་དོ། །

རྒྱ་གར་གྱི་པཎྜི་ཏ་ཆེན་པོ་ཤཱ་རིའི་པུ་ཏྲ་དེ་ཉིད་རྒྱ་ནག་རྒྱལ་པོ་ཏ་ཞིན་གྱིས་སྤྱན་དྲངས་སྐབས་ལྷུང་རར་ཟླ་བ་གཉིས་བཞུགས་པའི་བར་ལ་ཟམ་ཆེན་ལ་རབ་ཏུ་གནས་པ་མཛད་དོ། །ཆོས་རྒྱལ་དེ་ཉིད་དགུང་ལོ་སུམ་ཅུ་པ་ས་ཕོ་ཁྲི་ལོ་ལ་ཐེག་ཆེན་ཆོས་ཀྱི་རྒྱལ་པོའི་བཀའ་ཤོག་ཕེབས། ས་སྐྱར་ཕེབས་ནས་ཏཱའི་སི་ཏུ། ནང་ཆེན། ཐུས་དཀོན་རྣམས་ཀྱི་འཇའ་ས་བསྐྲགས། ས་ཁྲི་ཟླ་བ་གསུམ་པའི་གནམ་གང་གི་ཉིན་ནས་བཟུང་གོས་བཟོ་བ་སུམ་ཅུ་སོ་བདུན་གྱིས་ཞག་ཉི་ཤུ་རྩ་བདུན་བར་ལ་གོས་སྐུ་ཆེན་མོ་མཐོང་བ་དོན་ལྡན་བཞེངས། དབུས་སུ་སྟོན་པ་སངས་རྒྱས་ཁྲུ་བརྒྱད་ཅུ་པ། འཁོར་མཆོག་ཟུང་གཉིས། ལྷ་མགྲོན། མར་མེ་མཛད། (མཐོང་བ་དོན་ལྡན་དུ་མིང་བཏགས་པ་ཡིན་གྱི་བྲིས་སྐུ་མཐོང་བ་དོན་ལྡན་གྱི་བཀོད་པ་བྲིས་པ་ནི་མ་ཡིན་ནོ།) བྱམས་པ་གནས་བརྟན་བཅུ་དྲུག །སྟེང་ཕྱོགས་ཐད་ལྷའི་བུ་བ་དན་འཛིན་པ། ཁྲིའི་དཀྱིལ་ན་མགོན་པོ་བེང་གི་སྐུ་བཞུགས། རབ་གནས་འཇམ་དབྱངས་རིན་ཆེན་རྒྱལ་མཚན་གྱིས་མཛད་སྐབས་ཤིག་ན་ཆོས་གྲྭ་དཔལ་འཁོར་བདེ་ཆེན་འདི་ཉིད་འདེབས་པའི་ཐད་ཀྱི་ནམ་མཁའ་ལ་གནས་གཙང་མའི་ལྷ་འགའ་ཞིག་གིས་ས་གཞི་ལ་སྤྲོས་ཐུས་ཆག་ཆག་འདེབས་ཤིང་། མེ་ཏོག་གི་ཆར་འབེབས་པ་ལ་སོགས་མངོན་སུམ་གཟིགས་པའི་བཀོད་པའི་ཚུལ་ཅུང་ཟད་ཙམ་གཟིམ་ཁང་མཁའ་སྤྱོད་གཡབ་ཀྱི་ཤར་སྐུ་ལ་བྲིས་ཡོད་པ་ལྟར་དགེ་འདུན་འདུས་པ་རྒྱ་མཚོའི་བཞུགས་གནས། རི་བོ་རྩེ་ལྔ་དང་ལྡན་པ་ཟུར་ཕུད་ལྔ་པའི་བསྟི་གནས། དབྱིབས་པདྨ་འདབ་སྟོང་ཁ་ཕྱེ་བ་ལྟ་བུར་འདི་རྒྱ་གར་བ་རྣམ་འཕྲུང་ཞེས་པ་ས་ཕོ་ཁྲིའི་ལོ་དབྱར་ཟླ་འབྲིང་པོའི་ཚེས་སྟོད་ཟླ་བའི་ཡར་ངོའི་ཆོས་གཉིས་རྒྱལ་ཕྱུར་འཛོམས་པར

ཆོས་སྡེ་འདི་ཉིད་གཙུག་ལག་ཁང་དང་བཅས་པའི་འགྲམ་བཏིང་། ལྷུང་རའི་ཆོས་གཞི་བཏབ་ཚུལ་སྔོན་དུ་སྨོས་པ་དར་རྒྱས་སུ་བཞུགས་པའི་ཆོས་གཞི་འདིར་བཞུགས་པར་མཛད་དེ། མཁས་གྲུབ་འཇིགས་མེད་གྲགས་པས་སྐྱེ་རྒྱུ་མཛེས་བྱེད་མགུལ་རྒྱན་དུ། །ཕན་བདེ་མ་ལུས་ཀུན་གྱི་འབྱུང་གནས་ནི། །རྒྱལ་བའི་བསྟན་པ་ཡིན་པར་རབ་དགོངས་ནས། །འཇིགས་རྟེན་སྐྱེས་བུ་དཔག་མེད་འདུ་བའི་གནས། །ཆོས་གྲྭ་ཆེན་པོ་དཔལ་འཁོར་བདེ་ཆེན་བཞེངས། །རྒྱ་གར་བ་སྒྱུར་བྱེད་ཅེས་པ་ས་མོ་ཕག་ལོ་ཆོས་རྒྱལ་དགུང་ལོ་སོ་གཅིག་བཞེས་པའི་དུས་ན་ནག་ཟླ་བཅོ་ལྔའི་དུས་ཆེན་ཉིན་ནས་གན་གོས་གསེར་མ་ཡུག་བཅུ་ཕྲག་གཉིས་དང་གསུམ། ཁ་འབྱར་དགུ །ནང་གི་གཞི་ལ་གོས་ཡུག་གཉིས་ཀྱིས་ལྷག་པའི་བཅུ་ཕྲག་གཉིས། མཚམས་སྦྱོར་སྐུ་རྒྱུ་ལ་གོས་དར་ཁ་བཞི་བཅུ་ཞེས་གཉིས་རྣམས་ལས་གྲུབ་པའི་གསེར་འཕན་ཆེན་མོར་དཔངས་སུ་རྟེ་ཁྲུ་སོ་གསུམ། ཞེང་དུ་གན་གོས་བརྒྱད་བསྒྲིལ་ཡོད་པའི་དབུས་ན་བྱམས་པ་བཞེངས། སྐུ་དཔངས་ཁྲུ་བཅོ་བརྒྱད། ལྷེབས་སྤྱན་རས་གཟིགས། འཇམ་དབྱངས། ཉན་ཐོས་ཤེས་རབ་ཅན་གྱི་མཆོག་ཡེ་ཤེས་འོད། རྫུ་འཕྲུལ་ཅན་གྱི་མཆོག་བརྩོན་འགྲུས་བརྟན་དཔུང་ཟུར་གཉིས་ན་ལྷ་མགྲོན་ཐུབ་པ། མི་འཁྲུགས་པ། ཁྲིའི་འོག་ན་མགོན་པོ་གྲི་གུག་མ་སྟེ་གཙོ་འཁོར་བདུན་བཞུགས། གཞན་ཡང་གོས་དར་ཁ་སྔོང་ཕྲག་གཅིག་དང་གཉིས་ཀྱིས་ལྷག་པའི་བརྒྱ་ཕྲག་ལྔ་སྦྱོར་བྱེད་ཀྱི་སྐུད་རྒྱུ་ཁལ་དྲུག་ཅུ་རེ་ལྔ་རྣམས་ལས་གྲུབ་པའི་འཕན་ཁྱད་པར་དུ་འཕགས་པ་སངས་རྒྱས་བྱང་སེམས་ཀྱི་སྐུ་བཞུགས་པ་སོགས་གཉིས། དབུས་ཀྱི་གསེར་འཕན་དང་། བཅས་པ་ཟླ་བ་གཅིག་དང་ཞག་བརྒྱད་ཀྱི་བར་ལ་བཞེངས་པ་ནི། སྔོན་ཆད་སྐྱེ་བོ་ཀུན་གྱི་བློ་ཡུལ་དུ། །གང་གིས

བསྐོད་པ་ཙམ་གྱིས་མི་ཤར་བའི། །གོས་བཟང་དྲུ་མ་ལས་གྲུབ་མཛེས་པའི་སྐུ། །ཡིད་འཕྲོག་འཕན་གྱི་གཟུགས་སུ་བཞུགས་པ་རྣམས། །ཕུན་ཚོགས་བཅོ་བརྒྱད་པ་ཡི་བརྒྱད་པ་སྟེ། །བྱམས་ཆེན་མཚུངས་པ་མེད་པའི་གསེར་འཕན་དང་། །ཉེ་བའི་སྲས་ཆེན་བརྒྱད་ཀྱང་མངོན་སུམ་བྱོན། །འདི་ནི་ཕུན་ཚོགས་རྣམས་ཀྱི་བརྒྱད་པ་ཡིན། །ཞེས་དང་། ལོ་དེའི་ཟླ་བ་དགུ་པའི་ནང་དུ་རིན་ཆེན་རྩེར་ཕྱུག་ཕེབས། དགོན་ལོགས་ཀྱི་གྲྭ་བ་ལྔ་པའི་ནང་དུ་བཞུགས་མཆེར་མཛད། ཐུགས་དམ་ལ་བཞུགས་པའི་སྐབས་ལ་སྐུ་དཔང་དུ་ཤོག་རིལ་རྒྱན་སོང་བ་ཞིག་བྱུང་། གཟིགས་པས་རྒྱ་གར་རྡོ་རྗེ་གདན་གྱི་མ་ཧཱ་བོ་དྷི་བཞེངས་ཚུལ་སྐུའི་ཚད་རྒྱུ་སོང་སོགས་ཞིབ་པར་འདུག་པས་བརྟའི་སྒོ་ནས་ལུང་བསྟན་པར་དགོངས། རང་རེའང་ཆོས་སྡེ་གསར་དུ་བཞེངས་པའི་རྟེན་གཙོའི་སྐུ་ཚད་ཀྱང་འདི་དང་མཐུན་པར་བཞེངས། དེ་བཞིན་དུ་གཙུག་ལག་ཁང་སྔར་བརྩིགས་པ་ཁྱོན་ཆུང་འདུག་པས་སླར་ཁྱོན་མ་ཆུང་བ་ཞིག་བསྒྲུབས་པ་ནི་ད་ལྟའི་གཙུག་ལག་ཁང་ཉིད་དེ་གཙང་ཁང་ཀ་ཆེན་བརྒྱད། ཕེབས་བརྒྱད་ཆོས་སུ་མཛེས་ཤིང་། ཁྱམས་ཀ་བ་བཞི་བཅུ་ཞེ་བརྒྱད་ཀྱིས། གློ་འབུར་ཤར་ནུབ་ཀ་བ་དྲུག་རེ་དང་ལྡན་པ། ཡོངས་སུ་ཀ་བ་བརྒྱ་དང་ལྔ་བཅུའི་ས་ཕྱི་འབུར་ཆེན་བཅུ་གཉིས་མདའ་གཡབ་ཀྱི་ཁོར་ཡུག་ཏུ་མཛེས་པ་གཙང་ཁང་ཆེན་མོའི་དབུས་སེང་གེས་བཏེགས་པའི་ཁྲི་བྱང་ཆུབ་ཆེན་པོའི་སྐུ་འདི་རྒྱ་གར་རྡོ་རྗེ་གདན་གྱི་མ་ཧཱ་བོ་དྷིའི་སྐུ་ཚད་ཇི་ལྟ་བ། རྒྱུ་ཟངས་ཁལ་སྟོང་ཕྲག་གཅིག །གསེར་ཞོ་བརྒྱ་ཕྲག་བརྒྱད་ལས་གྲུབ་པ། ཐུགས་ཀར་པཎ་ཆེན་ཤཱ་རི་པུ་ཏྲས་སྤྱན་དྲངས་པའི་རྒྱ་ལྷ་ཐུབ་པའི་སྐུ་ངོ་མཚར་བ་སོགས་གཟུངས་བཞུགས་བརྗོད་ཀྱིས་མི་ལངས་པ་བཞུགས་སོ། །

ཕྱིན་ཚོགས་བཅོ་བརྒྱད་པའི་དང་པོ་ལ། གཙང་ཁང་དབུས་ན་ཐུབ་ཆེན་འཛམ་གླིང་རྒྱན། །བཀྲ་ཤིས་དཔལ་འབར་སྲིད་གསུམ་འོད་ཀྱིས་འགེངས། །མཚུངས་མེད་བྱང་ཆུབ་ཆེན་པོ་དེ་ཉིད་ནི། །ཕྱིན་ཚོགས་བཅོ་བརྒྱད་རྣམས་ཀྱི་དང་པོ་ཡིན། །དེ་ལྟ་བུའི་སྐུའི་རྒྱབ་ཡོལ་དུ་ན་དྲུག་རྒྱན་གྱིས་རབ་ཏུ་མཛེས་པའི་གཧྐྲོ་ལར་གཡས་གཡོན་ལྡེབས་འཛམ་དབྱངས་དང་སྤྱན་རས་གཟིགས་གཟེར་ཟངས་ལས་གྲུབ་པ། གཞན་ཡང་གཡས་གཡོན་གཉིས་སུ་ཁྲི་རྒྱབ་ཡོལ་དབུས་ན་འདས་མ་འོངས་ཀྱི་སངས་རྒྱས་མར་མེ་མཛད་དང་བྱམས་པ། ཤར་ནུབ་ཀྱི་ངོས་པད་སྟོང་བཅུ་དྲུག་ལ་འཇམ་དཔལ་རྩ་བའི་རྒྱུད་ནས་གསུངས་པའི་སེམས་དཔའ་བཅུ་དྲུག་བཞུགས་པ་རྣམས་ཀྱི་རབ་གནས་འཇམ་དབྱངས་རིན་ཆེན་རྒྱལ་མཚན་དཔལ་བཟང་གིས་མཛད་དོ། །

ནུབ་ཕྱོགས་ཀྱི་གློ་འབུར་རྡོ་རྗེ་དབྱིངས་ཀྱི་ལྷ་ཁང་གི་དབུས་ན་ཆོས་རྒྱལ་དགུང་ལོ་སོ་བཞི་བཞེས་པ་ཆུ་ཕོ་སྟག་ལ་ཐུགས་དམ་དུ་བཞེངས་པའི་རྣལ་འབྱོར་རྒྱུད་ཀྱི་རྩ་བརྒྱུད། དེ་ཉིད་འདུས་པ་ལ་དུམ་བུ་བཞི་ཡོད་པའི་དུམ་བུ་དང་པོ་འདོད་ཆགས་ཀྱིས་འདོད་ཆགས་སྤངས་པའི་ཕྱིར་བསྟན་པ། རྡོ་རྗེ་དབྱིངས་ཀྱི་དུམ་བུ་ལ་ཡང་གསུམ་ཡོད་པའི་དང་པོ་རྒྱ་ཆེན་པོ་ལ་དགའ་བའི་སེམས་ཅན་རྗེས་སུ་བཟུང་བའི་ཕྱིར་དཀྱིལ་འཁོར་རྒྱས་པ་ཕྱག་རྒྱ་ཆེན་པོ་གཙོ་བོར་གྱུར་པ་རྩ་བའི་དཀྱིལ་འཁོར་གྱི་ལྷ་ཚོགས་རྣམས་བཞུགས་ཏེ། དབུས་སུ་བཅོམ་ལྡན་འདས་རྣམ་པར་སྣང་མཛད་ཞལ་གཅིག་ཕྱག་གཉིས་པ་བྱང་ཆུབ་མཆོག་གི་ཕྱག་རྒྱ་ཅན་བཞུགས་པའི་ཕྱོགས་བཞིར་སེམས་མ་བཞི། བཅོམ་ལྡན་འདས་མི་བསྐྱོད་པ་ལ་རྡོ་རྗེ་རིགས་ཀྱི་སེམས་དཔའ། རྡོ་རྗེ་སེམས་དཔའ་སོགས་ཀྱིས་བསྐོར་བ། བཅོམ་

ལྡན་འདས་རིན་ཆེན་འབྱུང་ལྡན་ལ་རིན་ཆེན་རིགས་ཀྱི་སེམས་དཔའི་རྡོ་རྗེ་རིན་ཆེན་སོགས་བཞིས་བསྐོར་བ། བཅོམ་ལྡན་འདས་འོད་དཔག་མེད་ལ་པདྨའི་རིགས་ཀྱི་སེམས་དཔའ་རྡོ་རྗེ་ཆོས་སོགས་བཞིས་བསྐོར་བ། བཅོམ་ལྡན་འདས་དོན་ཡོད་གྲུབ་པ་ལ་ལས་ཀྱི་རིགས་ཀྱི་སེམས་དཔའ་རྡོ་རྗེ་ལས་རབ་སོགས་བཞིས་བསྐོར་བ་དང་། སྒེག་མོ་མ། འཕྲེང་བ་མ་སོགས་ནང་སྒེག་བཞི། བདུག་པ་མ་སོགས་ཕྱི་སྒེག་བཞི། སྒོ་བ་རྡོ་རྗེ་ལྕགས་ཀྱུ་མ་སོགས་བཞི། རྡོར་དབྱིངས་རྩ་བའི་ལྷ་སོ་བདུན་འབུར་དུ་དོད་པར་བཞུགས་སོ། །མགྲོན་ཐབས་ལ་བསྐལ་བཟང་གི་སེམས་དཔའ་བྱམས་པ་ལ་སོགས་པ་ཤར་ཕྱོགས་ཀྱི་སེམས་དཔའ་ཉིས་བརྒྱ་བཞི་བཅུ་ཞེ་དགུ་པོ་ཐམས་ཅད་རྡོ་རྗེ་རིན་ཆེན་སེམས་དཔའ་འདྲ་བ། སྤོས་ཀྱི་གླང་པོ་སོགས་ལྷོ་ཕྱོགས་ཀྱི་སེམས་དཔའ་ཉིས་བརྒྱ་བཞི་བཅུ་ཞེ་དགུ་པོ་ཐམས་ཅད་རིན་ཆེན་འདྲ་བ། འོད་དཔག་མེད་སོགས་ནུབ་ཕྱོགས་ཀྱི་སེམས་དཔའ་ཉིས་བརྒྱ་བཞི་བཅུ་ཞེ་དགུ་པོ་ཐམས་ཅད་རྡོ་རྗེ་ཆོས་འདྲ་བ། རྡོ་རྗེ་སྙིང་པོ་སོགས་བྱང་ཕྱོགས་ཀྱི་སེམས་དཔའ་ཉིས་བརྒྱ་བཞི་བཅུ་ཞེ་དགུ་པོ་ཐམས་ཅད་རྡོ་རྗེ་ལས་རབ་དང་འདྲ་བ། དེ་སྟར་བསྐལ་བཟང་གི་སེམས་དཔའ་སྟོང་དུ་བཞིས་མ་ཚང་བ་ལོགས་བྲིས་ལ་བཞུགས་སོ། །

མདོར་ན་དཀྱིལ་འཁོར་རྒྱས་པའི་ལྷ་ཚོགས་སྟོང་དང་སུམ་ཅུ་སོ་གསུམ་ཚང་བར་བཞུགས་པ་འདི་ཚོའི་རབ་གནས་ཞྭ་ལུ་པ་སྐུ་ཞང་ཆོས་རྗེ་ནམ་མཁའི་མཚན་ཅན་གྱིས་མཛད་དོ། །ཕུན་ཚོགས་བཅོ་བརྒྱད་པའི་གཉིས་པར། །རི་རབ་རྩེ་མོར་ལྷ་ཡི་གཞལ་ཡས་ཁང་། །རྒྱལ་ཆེན་རྡོ་རྗེ་དབྱིངས་སོགས་གཙོ་བོ་ལྔ། །འཁོར་ལོ་བསྐྱུར་བའི་བློན་ཆེན་བཞི་བཞིར་ལྡན། །འཁོར་བཅས་ཕུན་ཚོགས་བཅོ་

བརྒྱད་གཉིས་པ་ཡིན། གཙང་ཁང་གི་གཡོན་ཕྱོགས་ཤར་གྱི་འབུར་ཆེན་ཆོས་རྒྱལ་ལྷ་ཁང་གི་དབུས་སུ་ཆོས་རྒྱལ་དཀྱུང་ལོ་སོ་ལྔ་བཞེས་དུས་ཆུ་མོ་ཡོས་ལོ་ཟླ་བ་གསུམ་པ་ལ་ཐུགས་དམ་དུ་བཞེངས་པ་སྨྱུན་རས་གཟིགས་བཅུ་གཅིག་ཞལ་ཀླུ་སྒྲུབ་ལུགས་རྩ་ཕྱག་ཞེ་གཉིས་པ་འབུར་སྐུ་འཁོར་གྱི་ལྷ་དང་བརྒྱུད་པའི་བླ་མ་རྣམས་དང་བཅས་པ་རི་མོར་བྲིས་པས་བསྐོར་བའི་གཡས་ཕྱོགས་སུ་འཇམ་དབྱངས། མཁན་ཆེན་བོ་དྷི་ས་ཏྭ། སློབ་དཔོན་པདྨ་འབྱུང་གནས། ཀ་མ་ལ་ཤཱི་ལ། ཨ་ཏི་ཤ། གཡོན་ཕྱོགས་ཕྱག་ན་རྡོ་རྗེ། ཁ་ཆེ་པཎ་ཆེན། སྲོང་བཙན་སྒམ་པོ། ཁྲི་སྲོང་ལྡེའུ་བཙན། ཁྲི་རལ་རྣམས་ཀྱི་སྐུ་གཟུགས་འབུར་དོད་པ། ངོས་གཡས་གཡོན་རྣམས་ལ་མགོན་པོ་ཆེ་དཔག་མེད་སོགས་སྐུ་སྟོང་རྩུས་བསྐོར་ཅིང་། ལྷོ་བྱང་གི་སྟོད་ཀྱི་ཆ་ལ་སངས་རྒྱས་སོ་ལྔ་རི་མོར་བཀོད་པ་བཞུགས། རབ་གནས་འཇམ་དབྱངས་རིན་ཆེན་རྒྱལ་མཚན་གྱིས་མཛད་དོ། །

ཀླུ་སྒྲུབ་བློ་མཆོག་དྭངས་པར་ཤར་བ་ཡི། །སངས་རྒྱས་ཀུན་གྱི་ཐུགས་རྗེའི་གཟུགས་གཅིག་པུ། །བལྟ་བས་མི་ངོམས་ཞལ་ཕྱག་ཡོངས་རྫོགས་པ། །འདི་ནི་ཉེ་བའི་ཕྱུན་ཚོགས་གསུམ་པ་ཡིན། དེ་རྣམས་བཞུགས་པའི་ཕྱིའི་རིམ་པ་ཁྲམས་བསྐོར་ཁང་དང་བཅས་པ་ལ་སྐུ་གཟུགས་བྲིས་པའི་ཚུལ་བཞུགས་པ་ནི་རྣམ་ཐར་སྒོ་གསུམ་གྱི་གཡས་ཀྱི་གདོང་ལ་འཇམ་དཔལ་རྩ་རྒྱུད་ལས་གསུངས་པའི་རས་བྲིས་མཐོང་བ་དོན་ལྡན་རྒྱས་པའི་ཞིང་ཁམས། འདི་དང་བསྐོར་ལམ་གྱི་གཡས་ངོས་སུ་སངས་རྒྱས་རྣམ་པར་སྣང་མཛད་སྤྲུལ་སྐུ་ལ་འཁོར་སྲས་དང་སློབ་མར་བཅས་པས་བསྐོར་བའི་ཞིང་ཁམས། གཡུང་གི་སྒོ་གདོང་གཡོན་ལ་བྱམས་པ་ལ་གནས་བརྟན་བཅུ་དྲུག་གིས་བསྐོར་བའི་ཞིང་ཁམས་སོགས་སངས་རྒྱས་བྱང་

སེམས་ཀྱི་ཞིང་ཁམས་དང་མདོ་ལུང་སོ་སོ་ནས་གསུངས་པའི་ཞིང་བཀོད་བསམ་གྱིས་མི་ཁྱབ་པ་ལྷེབས་རིས་སུ་བཀོད་པ་འདི་རྣམས་ཆོས་རྒྱལ་དགུང་ལོ་སོ་བཞི་པ་ཆུ་ཕོ་སྟག་གི་ལོ་ལ་བཞེངས་སོ། །རབ་གནས་གནས་རྙིང་མཁན་ཆེན་འཇམ་དབྱངས་རིན་ཆེན་རྒྱལ་བས་མཛད་དོ། །གཙུག་ལག་ཁང་རྩེགས་འབུར་ཆེན་བཞི་ཡིས་མཛད། །རིན་ཆེན་ཤིང་རྩེགས་བརྒྱ་ཡིས་རྣམ་བཀྲ་བ། །གཞལ་ཡས་ཁང་པ་སྐྱེངས་པར་བྱེད་པ་འདི། །ཕྱུན་ཚོགས་བཅོ་བརྒྱད་རྣམས་ཀྱི་གསུམ་པ་ཡིན། །གཙང་ཁང་གི་སྟེང་གཞལ་ཡས་ཁང་ཆེན་མོ་ཀ་བ་བརྒྱད་དང་ཤིང་རྩེགས་རིམ་པ་བཅུ་དང་ལྡན་པའི་རི་མོ་ལ་ཆོས་རྒྱལ་དགུང་ལོ་སོ་བདུན་བཞེས་པ་ཤིང་མོ་སྦྲུལ་ལ་ཐུགས་དམ་དུ་བཞེངས་པ་ནི་རྣལ་འབྱོར་གཉིས་སུ་མེད་པའི་ཐབས་ཤེས་གཉིས་སུ་མེད་པའི་རྒྱུད་ཀྱི་རྒྱལ་པོ་ལས་གསུངས་པའི་དཔལ་དུས་འཁོར་སྐུ་གསུང་ཐུགས་ཡོངས་རྫོགས་ཀྱི་དཀྱིལ་འཁོར་གཡས་ཕྱོགས་རྣལ་འབྱོར་ཆེན་པོ་ཐབས་ཀྱི་རྒྱུད་གཙོ་བོར་སྟོན་པའི་དཀྱིལ་འཁོར་ནི་དང་པོར་དཔལ་གསང་བ་འདུས་པ་མི་བསྐྱོད་རྡོ་རྗེ་འཕགས་ལུགས་ཀྱི་དཀྱིལ་འཁོར་ཆེན་པོ་གཉིས་མ། དེའི་གཡས་ངོས་སྐུའི་རིགས་རྡོ་རྗེ་འཇིགས་བྱེད་སྤྱོད་ལུགས་ལྷ་བཅུ་གསུམ་པའི་དཀྱིལ་འཁོར། དེའི་གཡས་ནུབ་ཕྱོགས་ཀྱི་ངོས་ལ། མི་བསྐྱོད་པའི་རིགས་གསང་འདུས་འཇམ་པའི་རྡོ་རྗེ་ཡེ་ཤེས་ཞབས་ལུགས་ལྷ་བཅུ་དགུ་མའི་དཀྱིལ་འཁོར། དེའི་གཡས་ངོས་རྡོ་རྗེ་འཇིགས་བྱེད་རྭ་ལུགས་ལྷ་བཅུ་གསུམ་མའི་དཀྱིལ་འཁོར། དེའི་གཡས་སུ་དེ་བཞིན་གཤེགས་པའི་རིགས་གཤིན་རྗེ་གཤེད་དམར་པོ་དཔལ་འཛིན་ལུགས་ལྷ་བཅུ་གསུམ་པའི་དཀྱིལ་འཁོར། དེའི་གཡས་སྐུའི་རིགས་ཀྱི་ཁྲོ་བོ་གཤིན་རྗེ་གཤེད་འཇམ་དཔལ་ཞལ་དྲུག་གི་གདོང་དྲུག་ལྷ་བཅུ་གསུམ་མའི་

དཀྱིལ་འཁོར། དེའི་གཡས་ཡར་ཁྲུའི་ཆ་ལ་ཕུར་པ་རྩེ་དུམ་གྱི་རྒྱུད་ལས་བཤད་པའི་རྡོ་རྗེ་རིགས་ཀྱི་ཁྲོ་བོ་དཔལ་རྡོ་རྗེ་གཞོན་ནུ་འམ་ཕུར་པ་ས་ལུགས་ཀྱི་དཀྱིལ་འཁོར། གོང་དུ་བཤད་པའི་དུས་ཀྱི་འཁོར་ལོའི་གཡོན་ངོས་ལ་ཤེས་རབ་གཙོ་བོར་སྟོན་པ་ཧེ་རུ་ཀའི་རིགས་རྣམས་བཞུགས་ཏེ། མ་རྒྱུད་འཁོར་ལོ་བདེ་མཆོག་གི་ཐུན་མོང་མིན་པའི་བཤད་རྒྱུད་མཁའ་འགྲོ་རྒྱ་མཚོ་ལེའུ་ང་གཅིག་པ། ང་གཅིག་པ་དེ་ཉིད་ལའང་རབ་བྱེད་ཉི་ཤུ་རྩ་ལྔར་ཕྱེ་བའི་རྒྱུད་ལེའུ་བཅོ་ལྔ་པ་ལས་བྱུང་བའི་དཔལ་མཁའ་འགྲོ་རྒྱ་མཚོ་ཧེ་རུ་ཀ་ཞལ་བཅུ་བདུན་ཕྱག་བདུན་ཅུ་དོན་དྲུག་པས་གཙོ་བྱས་པའི་དཀྱིལ་འཁོར་རྩ་བའི་ལྷ་བརྒྱ་དང་བཞི། མགྲོན་ཐབས་བསྐལ་བཟང་སངས་རྒྱས་སྟོང་དང་བཅས་པའི་དཀྱིལ་འཁོར་ཆེན་པོ་སྒོ་བཞི་སྤྲགས་སྟོན་པ། དེའི་གཡོན་བདེ་མཆོག་གྲུབ་ཆེན་ལོ་ཧི་པའི་ལུགས་ལྷ་དྲུག་ཅུ་རྩ་གཉིས་དཀྱིལ་འཁོར། དེའི་གཡོན་ཤར་ཕྱོགས་ཀྱི་ངོས་ལ་བསྡུས་རྒྱུད་དམ་ཐུན་མོང་མ་ཡིན་པའི་བཤད་རྒྱུད་མཁའ་འགྲོ་མ་རྡོ་རྗེ་གུར་ལས་རིགས་བསྡུས་དང་། རིགས་རྐྱང་གཉིས་གསུངས་པའི་རིགས་བསྡུས་མཁའ་འགྲོ་ལྔའི་དཀྱིལ་འཁོར་ས་ལུགས། དེའི་གཡོན་དུ་རྒྱུད་གུར་བརྟག་གཉིས་ལས་འབྱུང་བ་སྙིང་པོ་ཀྱཻ་རྡོར་ལྷ་དགུ་མ་གྲུབ་ཆེན་བིར་ཝ་པའི་མན་ངག་ལུགས་སུ་གྲགས་པའི་དཀྱིལ་འཁོར། དེའི་གཡོན་ངོས་སུ་རྣལ་འབྱོར་མའི་རྒྱུད་ཀུན་གྱི་རྩ་བ་རིགས་དྲུག་མཉམ་པར་སྟོན་པ་སྐུ་དྲུག་ལྷུན་གྲུབ་མཁའ་འགྲོ་མ་སྒྱུ་མ་བདེ་བའི་མཆོག་སངས་རྒྱས་ཐམས་ཅད་མཉམ་པར་སྦྱོར་བའི་དཀྱིལ་འཁོར། དེའི་གཡོན་དུ་རྣམ་སྣང་གི་གདན་བཞིའི་རྒྱུད་ལས་གསུངས་པའི་གདན་བཞི་ལྷ་མང་གི་དཀྱིལ་འཁོར་སློབ་དཔོན་ཧྣ་ཤ་ཧྣ་དྲའི་རྒྱ་གཞུང་ལ་བརྟེན། བླ་མ་དམ་པ་གྲགས་པ་རིན་པོ་ཆེ་ཡི་དགོངས་

པ་དང་མཐུན་པར་བཞུགས། དེའི་གཡོན་ངོས་ཡར་ཁྲའི་ཆར་རྣལ་འབྱོར་བླ་མེད་ཀྱི་རྒྱུད་ཐམས་ཅད་ཀྱི་བཤད་རྒྱུད། སམ་བྷུ་ཊིའི་བརྟག་པ་གསུམ་པའི་རབ་བྱེད་བཞི་པ་ནས་འབྱུང་བའི་རྡོ་རྗེ་དབྱིངས་དང་དུར་ཁྲོད་ལ་དགོས་པའི་ཧེ་རུ་ཀ （ཀྱི་རྡོར་མཆོན་ཆ་ཅན་གྱི་མིང་གི་རྣམ་གྲངས་) ཧེ་རུ་ཀ་དྲག་པོ་གདོན་ཅན་གསུམ་གསུངས་པའི་ནང་ཚན་རྡོ་རྗེ་དབྱིངས་ཀྱི་དཀྱིལ་འཁོར་ལྷ་སོ་བདུན་མ་རྣམས་བཞུགས། དཀྱིལ་འཁོར་ཆེན་པོ་དེ་དག་གི་བར་མཚམས་གཡས་ཕྱོགས་སྟོད་ཀྱི་ཆ་ལ་གཤེད་དམར་ལྷ་ལྔ་མ་གྲུབ་ཆེན་བིར་ཝ་པའི་ལུགས། གསང་འདུས་སྤྱན་རས་གཟིགས་ལྷ་དགུ་མ་ཇོ་བོ་ཨ་ཏི་ཤ་ནས་ལྷ་བཙུན་བྱང་ཆུབ་འོད་ཀྱི་ངོར་གནང་བ་ཇོ་བོ་ལུགས་འཇིགས་བྱེད་རོ་ལངས་བརྒྱད་སྐོར་རྒྱུད་དང་འབྲེལ་བར་བཤད་ཀྱང་དེང་སང་ས་སྐྱ་པའི་ལུགས་སྲོལ་དུ་གྲགས། དུས་འཁོར་ལས་གསང་འདུས་རིགས་དྲུག་ཏུ་བཤད་པའི་ནང་ཚན་གསང་འདུས་ལྷ་དགུ་མའི་དཀྱིལ་འཁོར། ཕྱག་རྡོར་འཁོར་ཆེན་ལྷ་ཉེར་ལྔའི་དཀྱིལ་འཁོར་གསང་འདུས་རིགས་དྲུག་ཏུ་བཤད་པའི་ནང་ཚན་གསང་འདུས་ལྷ་ཉེར་ལྔའི་དཀྱིལ་འཁོར། དུས་འཁོར་ལས་སྒྱུ་འཕྲུལ་དྲྭ་བ་རིགས་གསུམ་གྱི་ནང་ཚན་སྒྱུ་འཕྲུལ་དྲ་བ་ལྷ་ཞི་གསུམ་མའི་དཀྱིལ་འཁོར། འཕྲེང་བར་གསུངས་པའི་བདུད་རྩི་ཧེ་རུ་ཀའི་དཀྱིལ་འཁོར། འཕྲེང་བར་གསུངས་པའི་བདུད་རྩིའི་དཀྱིལ་འཁོར་རྣམས་དང་། འོག་སྟར་ལ་ཕྱག་རྡོར་གཏུམ་པོ་ཁྲུང་ལྔ་མ། རས་ཆུང་བས་གྲུབ་ཆེན་ཝ་ལ་ཙན་དྲ་ལ་ཞུས་བླ་མེད་དུ་བཀྲལ་རས་ཆུང་ལུགས་དགྲ་ནག་ལྷ་བཅུ་གསུམ་མ་རྭ་ལུགས། རྡོ་རྗེ་ཕྲེང་བ་ལས་བཤད་པའི་སངས་རྒྱས་ཐོད་པ་ལྷ་དགུ་མ། ཕག་མོ་མངོན་བྱུང་ལས་བཤད་པའི་ཕག་མོ་ལྷ་ཉེར་ལྔའི་དཀྱིལ་འཁོར་བཤད་བརྒྱུད་བདེ་མཆོག་སྡོམ་འབྱུང་ལས་འབྱུང་བའི་

གཙོ་ བོ་ ཞལ་ གསུམ་ ཕྱག་ དྲུག་ ལྷ་ བཅུ་ མའི་ དཀྱིལ་ འཁོར། དུས་ འཁོར་ ལས་ བཤད་ པའི་ འཇམ་ དཔལ་ སྒྱུ་ འཕྲུལ་ དྲ་ བའི་ ལྷ་ ཞེ་ ལྔའི་ དཀྱིལ་ འཁོར། དུས་ འཁོར་ ལས་ བཤད་ པའི་ གསང་ འདུས་ ལྷ་ སོ་ གཉིས་ མའི་ དཀྱིལ་ འཁོར། དུས་ འཁོར་ ལས་ བཤད་ པའི་ གསང་ འདུས་ ལྷ་ བཅུ་ གསུམ་ མའི་ དཀྱིལ་ འཁོར། ཕྲེང་ བར་ གསུང་ པའི་ བདུད་ རྩིའི་ དཀྱིལ་ འཁོར། གསུམ་ ལས་ བདུད་ རྩི་ ཧཱུཾ་ མཛད་ ཀྱི་ དཀྱིལ་ འཁོར། བདེ་ མཆོག་ རིག་ ཚོག་ རྣམས་ ཀྱི་ དཀྱིལ་ འཁོར། གཡོན་ ཕྱོགས་ སྤྱོད་ ཀྱི་ ཆ་ ལ་ བདེ་ མཆོག་ ནག་ པོ་ སྤྱོད་ པའི་ ལུགས་ ལྷ་ དྲུག་ ཅུ་ རྩ་ གཉིས་ ཀྱི་ དཀྱིལ་ འཁོར། མཻ་ ཏྲི་ ལུགས་ བདེ་ མཆོག་ ལྷ་ བཅུ་ གསུམ་ མའི་ དཀྱིལ་ འཁོར། བརྟག་ གཉིས་ ལས་ གསུངས་ པའི་ སྐུ་ ཡི་ རྡོ་ རྗེ་ ཞལ་ གཅིག་ ཕྱག་ གཉིས་ པའི་ དཀྱིལ་ འཁོར། གསུང་ གི་ རྡོ་ རྗེ་ ཞལ་ གསུམ་ ཕྱག་ དྲུག་ པའི་ དཀྱིལ་ འཁོར་ སམ་ བྷུ་ ཊིའི་ བརྟག་ པ་ གསུམ་ པའི་ རབ་ བྱེད་ དང་ པོ་ ནི་ རབ་ ཏུ་ བྱེད་ པ་ དགུ་ པ་ ལས་ གསུངས་ པའི་ ཡི་ རྡོར་ མཆོན་ ཆ་ ཅན་ ལྷ་ བཅུ་ བདུན་ མའི་ དཀྱིལ་ འཁོར། སྙིང་ པོ་ ཡི་ རྡོ་ རྗེ་ ཞལ་ བརྒྱད་ ཕྱག་ བཅུ་ དྲུག་ པ་ རྩེགས་ གདན་ སྟེང་ ན་ བཞུགས་ པ་ འཁྲིལ་ པ་ ལུགས་ ལྷ་ དགུ་ མ། སངས་ རྒྱས་ ཐོད་ པའི་ རྒྱུད་ རང་ ལས་ བཤད་ པའི་ སངས་ རྒྱས་ ཐོད་ པ་ ལྷ་ ཉེར་ ལྔ་ མ། འཕྲེང་ བ་ ནས་ བཤད་ པའི་ ཀུ་ རུ་ ཀུལླེ་ ལྷ་ བཅོ་ ལྔ་ མའི་ དཀྱིལ་ འཁོར། རྒྱ་ གར་ གྱི་ པཎ་ ཆེན་ ལ་ བུ་ སྟོན་ རིན་ པོ་ ཆེ་ ནས་ ཞུ་ ཞུས་ གསན་ པའི་ བླ་ མེད་ ཐུགས་ རྗེ་ ཆེན་ པོ་ པདྨ་ དྲ་ བ་ རྣམས་ ཀྱི་ དཀྱིལ་ འཁོར་ འོག་ སྐར་ ལ་ བདེ་ མཆོག་ རྡོ་ རྗེ་ མཁའ་ འགྲོ། སློབ་ དཔོན་ དྲིལ་ བུ་ ལུགས་ ལྷ་ ལྔའི་ དཀྱིལ་ འཁོར། རྔོག་ ལུགས་ མ་ ཧཱ་ མ་ ཡ་ ལྷ་ ལྔའི་ དཀྱིལ་ འཁོར་ ཐུགས་ ཀྱི་ རྡོ་ རྗེ། ཞལ་ བཞི་ ཕྱག་ བརྒྱད་ པའི་ དཀྱིལ་ འཁོར་ བརྟག་ གཉིས་ ལས་ གསུངས་ པའི་ བདག་ མེད་ ལྷ་ མོ་ བཅོ་ ལྔའི་ དཀྱིལ་ འཁོར། སྒྲོལ་ མ་ བླ་ མེད་ ལྷ་

བཅུ་བདུན་མའི་དཀྱིལ་འཁོར། སམ་བྷུ་ཊིའི་རྟོགས་པ་གསུམ་པའི་རབ་བྱེད་གཉིས་པའམ་རབ་བྱེད་བཅུ་པ་ལས་གསུངས་པའི་ཡེ་ཤེས་མཁའ་འགྲོ་ལྔ་བཅུ་གསུམ་མ། འཕྲེང་བ་ནས་བཤད་པའི་རྡོ་རྗེ་སྒྲོལ་མ་ལྔ་གཅིག་མའི་དཀྱིལ་འཁོར། འཕྲེང་བ་ནས་བཤད་པའི་ཧཱུྃ་མཛད་ཁྲོ་བོ་བཅུ་གཅིག་གི་དཀྱིལ་འཁོར། རྡོ་རྗེ་གུར་ལས་གསུངས་པའི་རྡོ་རྗེ་ནག་པོ་ཆེན་པོའི་དཀྱིལ་འཁོར་སོགས་ཡོངས་རྫོགས་ལྔ་བཅུ་རྩ་ལྔ་བཞུགས་པའི་གྲྭ་རྣམས་ནས་རང་རང་གི་དབང་བཀའ། བཤད་བཀའ། མན་ངག་གི་བཀའ་བབས་པའི་བླ་མ་རྒྱུད་པས་བསྐོར་ཞིང་མདོར་ན་གོ་མཚམས་མེད་པ་ཉིལ་གྱི་གང་བུ་བཞིན་ཡོངས་སུ་གང་བར་གྱུར་ཏོ། །

དེའི་ཕྱི་རོལ་བསྐོར་ལམ་གོང་མའི་གཡས་གཡོན་གྱི་ངོས་ཐམས་ཅད་ལ་བསྐལ་བཟང་གི་སངས་རྒྱས་སྟོང་ལ་མདོ་སྡེ་བསྐལ་བཟང་ལས་བཤད་པ་ལྟར་རེ་རེ་ལའང་ཡབ་ཡུམ་སྲས་རིམ་གྲོ་བ། རྫུ་འཕྲུལ་ཅན་སོགས་བཅུ་གསུམ་བཅུ་གསུམ་གྱི་བཀོད་པ་ཕུན་སུམ་ཚོགས་པ། ནུབ་ཀྱི་སྒོ་འབུར་གྱི་སྟེང་ལམ་འབྲས་བླ་མ་རྒྱུད་རིམ་འབུར་དོད་དེ་རྣམས་གོང་དཀྱིལ་ན་ལུ་ཨི་ལུགས་ཀྱི་བདེ་མཆོག་གི་དཀྱིལ་འཁོར་ཆེན་པོ་བློས་བླངས་རྒྱ་རིན་པོ་ཆེ་ལས་གྲུབ་པ། སྟེང་ཕྱོགས་ཀྱི་ངོས་ཀྱི་རི་མོ་ལ་གྲུབ་ཐོབ་བརྒྱད་ཅུ་རྩ་བརྒྱད། ས་སྐྱ་འཁོན་གྱི་གདུང་རྒྱུད་བཟང་རིམ་བྱོན་པ་རྣམས་གདུང་རབས་ཆེན་མོ་དང་མཐུན་པར་བཞུགས། བྱང་ཕྱོགས་ངོས་ཀྱི་རི་མོ་ལ་པཎ་ཆེན་གྱིས་མུ་སྟེགས་འཕྲོག་བྱེད་ཚར་བཅད་པའི་བཀོད་པ། ལྷོ་ཕྱོགས་ཀྱི་རི་མོ་ལ་ཆོས་རྒྱལ་འཕགས་པའི་རྣམ་ཐར། མར་ཕྱུའི་བྱང་གི་ཆར་རྣམ་སྲས་ཞི་བ་བདེ་བྱེད་འཁོར་ལོ་བཅས་ཕོ་བྲང་དབུས་ན་བཞུགས་པ་དང་། དེའི་གཡོན་ན་མགོན་པོ་ཡབ་ཡུམ་ལས་མཁན་ལྔ། གཏེར་ལས་སྤྲུལ་པའི་ཁྲོ་ཚོགས་ཀྱིས་

བསྐོར་བ། ཡར་ཁྲུའི་སྐོའི་གཡོན་ལ་ལྷ་མོ་རྡོ་འདྲེན་བཞིས་བསྐོར་བའི་གཡོན་དུ་
དཀར་མོ་ཉི་ཟླ། བདུད་རྒྱལ་ནག་པོ་ཐོད་པའི་ཕྲེང་བ་ཅན། དུར་ཁྲོད་བདག་པོ་
ཡབ་ཡུམ་རི་མོར་བཞུགས་པ་འདི་ཐམས་ཅད་ཚུང་ནང་ཆེན་རབ་འབྱོར་བཟང་
པོའི་དུང་གི་ཐུགས་དམ་དུ་བཞེངས། རབ་གནས་བསམ་ལྡིང་རིན་པོ་ཆེ་ཆོས་
དཔལ་བཟང་པོས་མཛད། དཔལ་ལྡན་བདེ་མཆོག་འཁོར་ལོའི་དཀྱིལ་འཁོར་ནི་
རྟེན་དང་བརྟེན་པ་རིན་པོ་ཆེ་ལས་གྲུབ། མཁའ་སྤྱོད་གནས་ཀྱི་དཀྱིལ་འཁོར་
མངོན་སུམ་བཞིན་གང་འདི་ཉེ་བའི་ཞིང་ཚོགས་བཞི་པ་ཡིན་ཞེས་ཤར་གྱི་འབུར་
ཆེན་ཆོས་རྒྱལ་ལྷ་ཁང་གི་སྙིང་གནས་བརྟན་བཅུ་དྲུག་འབུར་དོད་པར་བཞུགས་
པས་གནས་བརྟན་ལྷ་ཁང་ཞེས་པར་ཐོགས། གཞན་ཡང་འབུར་དོད་འཇམ་
དབྱངས་སྨྲ་བའི་སེང་གེ་གཙོ་འཁོར་ལྔ། སེང་ལྡེང་ནགས་སྒྲོལ་ལ་འཇིགས་བརྒྱད་
ལས་སྐྱོབ་པའི་སྒྲོལ་མ་རྣམས་དང་། རིགས་བདག་འོད་དཔག་མེད་ཀྱི་སྐུ་
གཟུགས་འབུར་དོད་པར་བཞུགས། སྙིང་ཕྱོགས་ཀྱི་ཚའི་རི་མོ་ལ་ཇོ་བོ་རྗེའི་བྱང་
ཆུབ་ལམ་རིམ་གྱི་བླ་བརྒྱུད་རྣམས་དང་། རྒྱན་དྲུག་མཆོག་གཉིས། མི་འཁྲུགས་པ།
འོད་དཔག་མེད། ཐུས་བྱང་ཆུབ་སེམས་དཔའ། སྐྱོ་སྲུང་རྒྱལ་ཆེན་བཞི་རྣམས་རི་
མོར་བཞུགས་སོ། །ཁྲམས་ཆེན་གྱི་སྙིང་འཁོར་རྣམས་གནམ་གཡབ། བར་བསྐོར་
གྱི་ལོགས་དང་བཅས་པ་ལ་སྐུ་གཟུགས་རི་མོར་བཞུགས་པ་ནི་གཙང་ཁང་ལྷ་ཁང་
གི་ཞལ་རས་ལྷ་ཁང་གི་གཡས་ཕྱོགས་ཞལ་ཤར་གཟིགས་ཀྱི་གདོང་ཆུང་ལ་ཁ་ཆེ་
པཎ་ཆེན་ལ་བསྙེན་རྫོགས་སྡོམ་པའི་བླ་མ་བརྒྱུད་པས་བསྐོར་བ། དེའི་གཡས་ཀྱི་
གདོང་ཆེན་ལ་སངས་རྒྱས་ལ་མ་ག་དྷ་བཟང་མོའི་རྟོགས་བརྗོད་ཀྱིས་བསྐོར་བ།
དེའི་གཡས་ཕྱོགས་ན་ཐུབ་དབང་ལ་བསྟན་པའི་གདུང་རབས་ཀྱིས་བསྐོར་བ།

ནུབ་ཀྱི་གྲུང་ལམ་འབྲས་ལྷ་ཁང་གི་སྒོའི་གཡོན་ངོས་ལ་ཐུབ་དབང་ལ་དཔག་བསམ་འབྲི་ཤིང་ལས་བྱུང་བའི་སྤྲིན་བཞིན་རྟོགས་བརྗོད། སྒོ་གོང་ན་མདོ་མཛངས་བླུན་ལས་འབྱུང་བའི་གསེར་གྱི་འབུམ་པའི་རྟོགས་བརྗོད། ལྷ་ཁང་གི་སྒོའི་གཡས་ངོས་ལ་ཐུབ་དབང་ལ་གཞོན་ནུ་ཀུ་ན་ལའི་རྟོགས་བརྗོད། དེའི་གཡས་ཕྱོགས་སུ་ད་ལྟར་གྱི་སངས་རྒྱས་ལ་རྟག་ཏུ་ངུ་ཤེར་ཕྱིན་ཚོལ་བ་བྱང་ཆུབ་སེམས་དཔའ་ཆོས་འཕགས་ལས་ཐོབ་སོགས་ཀྱི་བཀོད་པ། ཞལ་རས་ལྷ་ཁང་གི་གཡོན་ནུབ་ཏུ་ཕྱོགས་པའི་གདོང་ཆུང་ལ་ཇོ་བོ་ཨ་ཏི་ཤ་ཡབ་སྲས་ལ་བློ་སྦྱོང་བརྒྱུད་པའི་བླ་མ་རྣམས་ཀྱིས་བསྐོར་བ། དེའི་གཡོན་གྱི་གདོང་ཆེན་ལ་ཐུབ་དབང་ལ་ཆོ་འཕྲུལ་ཆོས་གཅིག་ནས་བཅོ་ལྔའི་བར་བསྟན། མུ་སྟེགས་བཏུལ་བ་མཛངས་བླུན་དང་མཐུན་པའི་བཀོད་པས་བསྐོར་བ། དེའི་གཡོན་ཕྱོགས་ན་ཐུབ་དབང་བྱང་སེམས་སྡོམ་རྒྱུད་བླ་མས་བསྐོར་བ། ཤར་གུང་གནས་བརྟན་ལྷ་ཁང་གི་སྒོའི་གཡས་ཕྱོགས་ལ་ཐུབ་དབང་ལ་རྒྱལ་པོ་དཔལ་སྡེའི་རྟོགས་བརྗོད་ཀྱིས་བསྐོར་བ། སྟོན་པ་ཐུབ་དབང་ལ་རྒྱལ་བྱེད་ཚལ་ཡོངས་སུ་བཟུང་བའི་གཏམ་འདུལ་ལུང་ནས་འབྱུང་བ་ལྟར་བཀོད་པ།

དེའི་འོག་ཙམ་ན་སྟོན་ཁྲི་རལ་པ་ཅན་གྱིས་བྲེ་མདའ་ལྷ་ཁང་བཞེངས་པའི་ཞལ་བཀོད་པ་རྒྱ་འཛམ་པའི་གསང་བ་ཡིན་ཟེར་བ་འདུག ། བྲེ་མདའ་འདིར་འབྲི་ཆེན་པོ་ཤེས་རབ་འབར་གྱིས་ཆོས་འཁོར་སྐོར་བའི་མཐིལ་རང་ཡིན་ནོ། །

ཡང་འབྲི་ཆེན་པོ་ཤེས་རབ་འབར་གྱིས་སྨྱུང་སྟོད་བྲེ་མདར་ཆོས་ཀྱི་འཁོར་ལོ་རྒྱ་ཆེན་པོ་སྐོར་དུས་སྔགས་འཆང་རིན་ཆེན་འབྱུང་གནས་དེས་ཤངས་ཀྱི་གད་ཕུར་དུ་ཡང་ཕུར་སོགས་ཆོས་བཀའ་མང་དུ་གསན་དུ་བྱོན། དེའི་ཕྱུག་ཕྱིར་ཇོ་མོ་

ཆུང་བའི་སྲས་དཀོན་མཆོག་མཁར་མཆེད་གསུམ་པོ་འབྲི་ཤེས་རབ་འབར་ལ་རབ་ཏུ་བྱུང་། ལྷག་པར་དཀོན་མཆོག་མཁར་པ་ལ་བུམ་པ་གང་བྱོའི་སློབ་མའི་མཆོག་ཡིན་ནོ། །སྔོན་གྱི་དགེ་བཤེས་མང་པོས་འཆད་ཉན་མཛད་པ། བྲེ་མདར་གྲགས་པ། རྣ་ལོས་བྲེ་མདའ་པ་ལ་མདོ་སྡེ་སྣ་གྲངས་པུ་ཏི་བརྒྱ་དང་སྔྲོན་ཟན་རྒྱུན་གྱི་ཆ་རྐྱེན་ཁལ་ཁྲི་ཚོ་གསུམ་སྦྱར་རོ། །བྲེ་མདར་ཇོ་བོ་ཨ་ཏི་ཤ་བྱོན་པའི་ལམ་ཁར་རྒྱ་བརྩོན་སེང་གེ་ཡུལ་ཕུམ་བུ་རི་བགྱི་བ་ཕ་གི་ལགས་སོ་བགྱིས་པས་སློབ་མའི་ཡུལ་དུ་སླེབས་པས་སློབ་མ་མེད་པ་གསུངས་ནས་སྤྱན་ཆབ་འབྱུང་ངོ་ཞེས་བྲེ་མདའ་ཡང་ཇོ་བོ་ཨ་ཏི་ཤ་ཕེབས་པ་དང་རེས་ཅན་ཡིན་ནོ། །

ལས་སྟོད་དཀོན་མཆོག་མཁར་གྱིས་ལྷ་ཁང་གསོས། བྲེ་མདར་ཉ་མས་ལྷ་ཁང་བཞེངས་ནས་ཕུལ། ལུགས་རི་མཛད་འདིར་སྟོད་པ་དགའ་གསུངས་ནས་ཤོང་མགུར་བཏབ། དེར་ཡོལ་སྐུ་མཆེད་གསུམ་གར་གྱིས་བཞུགས་སོ། །འབྲི་ཆེན་པོས་ཀུང་གཙོ་ཆེར་ཤོང་མགུར་རང་དུ་བཞུགས་སོ། །ཕྱིས་ཡོལ་ཐོག་འབེབས་ཀྱིས་བྲེ་མདའ་དགེ་རྒྱས་བཞེངས། གནས་སྙིང་མཁན་པོ་སངས་རྒྱས་རིན་ཆེན་པས་བྲེ་མདའ་ལྷ་ཁང་གསར་འཚོར་བར་བཞེངས། དེའི་གདན་ས་མཁན་པོ་བཟང་བཟང་པདྨ་རིན་ཆེན་བས་བྲེ་མདར་ཁྲམས་མཆོད་བཞེངས། དེང་སང་གཙུག་ལག་ཁང་གི་ཤུལ་དང་། བྲེ་མདའ་སྔགས་པ་ཞེས་ཟེར་བའི་ལྟེ་དམར་གྱི་རྒྱུད་སྔགས་པ་གཅིག་ཡོད།

ཤེལ་དཀར་རྒྱལ་རྩེའི་ལྷོ་ནུབ་ཀྱི་ཕྱོགས་ལུང་ནག་ཞེས་པའི་ས་ཡུལ་ན་ཞང་སྐྱེ་མེད་དམ་སྐྱེ་མེད་ཇོ་གདན་དུ་གྲགས་པ་ནི་སྐམ་ཡེ་ཤེས་རྒྱལ་མཚན་དང་དེའི་བླ་མ་ཆགས་བྲག་དམར་བ་གཉིས་ཀའི་སློབ་རྒྱུན་ལ་སྐྱེ་མེད་ཞང་བྱོན། ཁོང་

དམ་ཆོས་སྨུག་བསྐུལ་ཞི་བྱེད་ལ་ཤིན་ཏུ་མཁས་ཤིང་ཐུགས་སུ་ཆུད། སྙན་རྒྱུད་བཞི་ཆོ་དགུའི་གདམས་པ་ལ་ཡིག་ཆ་མཛད་པ་སོགས་ཁྱད་པར་ཅན་གྱི་སྐྱེ་བོ་དམ་པ་སྐྱེ་མེད་ཞང་གི་སྤྱུར་རིལ་པོར་བཞུགས་པའི་ས་འབུམ་ཡོད། མ་གཅིག་གི་དགོན་པ་ཁམས་ཆེན་གཅིག་ཀྱང་ཡོད། མྱང་ཆུ་ནུབ་ཕྱོགས་རྒྱང་རོའི་ས་ཁུལ་དུ་གཏོགས་ཙམ་ཐག་རིང་པོ་ན་གྲོད་ཚང་པའི་སྒྲུབ་ཕུགས་རང་དང་མཉམ་པའི་བ་རི་སྒྲི་དཀར་བས་བཏབ་པའི་འགོས་ཡུལ་འབྲི་མཚམས་ཀྱི་དགོན་པ་དང་། ཁོང་རང་གི་སྐུ་འདྲའི་སྐུ་ལ་རྟུལ་མི་ཆགས་པ་ཡོད། མྱང་སྟོད་རྒྱང་རོའི་ཐག་རིང་སར་གཙུག་ལག་ཁང་གཅིག་ན་ཀླུ་ཡུལ་ནས་སྤྱན་དྲངས་པ་ཡིན་ཟེར་བའི་འབུམ་གཅིག་བཞུགས། དེའི་འོག་ཙམ་ན་བསྟན་པ་སྔ་དར་གྱི་སྐབས་རྒྱལ་པོ་ཁྲི་སྲོང་བཙན་སྒམ་པོས་བཏབ་པའི་རྒྱང་བུའི་ལྷ་ཁང་ཐོག་སྔ་ལ་བྱིན་རླབས་ཆེའོ། །

ཕྱིས་སུ་རྒྱང་རོ་སྤྲེའུ་དམར་གྱི་རྐྱང་ [རྒྱང་] བུ་ཆོས་གླྭ་ལོ་ཆེན་རིན་ཆེན་བཟང་པོས་ཁ་ཆེ་ནས་ལན་གྲངས་དང་པོ་འཕོར་ནས་རིང་པོར་མ་སོང་བ་དང་མཇལ་ནས་ལོ་ཆེན་རིན་ཆེན་བཟང་པོ་ལ་རྡོ་རྗེ་འབྱུང་བའི་དབང་བཀའ་ཤྲདྡྷཱ་ཀ་ར་ནས་བརྒྱུད་པ་དེ་ཉིད་བསྐུས་པའི་འགྲེལ་པ་ཀོ་ས་ལའི་རྒྱན་བདགས་པ་གསན། དཔལ་མཆོག་དོར་ཀོང་ཅན་ཕྲེང་ཆད་མ་བསབས་པ་དེའི་དབང་བཀའ་ལུང་བཀའ་མཐའ་དག་གི་ལག་ལེན་དོལ་པོ་སྒོམ་ཆེན་ལ་ཞུས། བཤད་པ་ལོ་ཆུང་ལེགས་ཤེ་ལ་ཞུས། ཕྱིས་སུ་ལོ་ཆེན་རིན་བཟང་གིས་ཁ་ཆེ་ནས་ལན་གྲངས་གཉིས་པ་འཕོར་ནས་མཇལ་ཏེ་དཔལ་མཆོག་གིས་ཕྲེང་ཆད་པ་བསབས་པ་གསན་ནོ། །དགེ་བཤེས་རྐྱང་ [རྒྱང་] བུ་ཆོས་གླྭས་བཞེངས་པའི་མྱང་སྟོད་ཀྱི་རྒྱང་རོ་སྤྲེའུ་དམར་གྱི་དགོན་པ་རྐྱང་ [རྒྱང་] བུ་ཟེར་བའི་གཙུག་ལག་ཁང་འདི་ར་ཡོ་

ག་དང་གསང་འདུས་ཡེ་ཤེས་ཞབས་ལུགས་ཀྱི་བཤད་གྲྭ་རྐྱང་ [རྒྱང་] བུ་ཡང་སྨད་སྟོད་རྒྱང་རོ་སྤྲེའུ་དམར་གྱི་མཁས་པ་རྐྱང་ [རྒྱང་] བུ་ཆོས་བློར་གྲགས་པ་དེའི་འབྲུངས་ཡུལ་ཀུང་རྐྱང་ [རྒྱང་] བུའི་ཉེ་འགྲམ་གྱི་གྲོང་ཁ་ཤས་སྤྲེའུ་དམར་ཟེར་བ་དེ་ཡིན་ནོ། །

རྣལ་འབྱོར་རྒྱུད་ལ་བཀའ་དྲིན་ཤིན་ཏུ་ཆེ་བའི་ཟངས་དཀར་འཕགས་པ་ཤེས་རབ་ཀྱིས་ལོ་ཆུང་ལེགས་ཤེ། ཟུར་ཆོས་པ་ཨན་སྟོན། པཎྜི་ཏ་གཞོན་ནུ་བུམ་པ། ཛྙཱ་ན་ཤྲཱི་སོགས་བསྟེན་ནས་མཁས་པར་གྱུར་ནས་ཟངས་དཀར་གྱི་རྩེ་མོ་ལ་འགྲེལ་པ་མཛད་པ་དང་པཎྜི་ཏ་ཐུགས་རྗེ་ཆེན་པོ་དང་ཟངས་དཀར་གྱི་སྣད་འགྲེལ་དུམ་བུ་གསུམ་པ་བསྒྱུར་བ་ཡང་སྨད་སྟོད་རྒྱང་རོའི་སྤྲེའུ་དམར་གྱི་དགོན་པ་རྐྱང་ [རྒྱང་] བུ་ཡིན་ནོ། །

རྒྱ་གར་པཎ་ཆེན་གཞོན་ནུ་བུམ་པ་དང་པཎྜི་ཏ་ཐུགས་རྗེ་ཆེན་པོ་བཞུགས་པའི་མཐིལ་ཡང་རྐྱང་ [རྒྱང་] བུ་ཡིན་ཞིང་། དེ་ཉིད་འདུས་པའི་སྟོད་འགྲེལ་ནི་སྟོན་དུ་ལོ་ཆེན་རིན་ཆེན་བཟང་གིས་བསྒྱུར་ཟིན་ན། དེ་ཉིད་འདུས་པའི་སྨད་འགྲེལ་ནི་པཎྜི་ཏ་བལ་པོ་ཐུགས་རྗེ་ཆེན་པོ་དང་ཟངས་དཀར་ལོ་ཙྪས་སྨད་རོའི་སའི་ཆ་དགོན་གནས་གཡེ་ཐང་ཞེས་བྱ་བར་ཇོ་སྲས་ལྷེའི་འབར་གྱི་ཡོན་བདག་བྱས་ནས་བསྒྱུར་རོ། །དེ་ཉིད་འདུས་པའི་འགྲེལ་པ་འདི་ཉིད་སྣང་བ་ཀུན་སྙིང་གིས་མཛད་པ་དེ་ཡིན། ཤོ་ལོ་ཀ་སྟོང་ཕྲག་བཅོ་བརྒྱད་ཡོད་པའི་འགྱུར་བྱང་དུ་འོ་མའི་རྒྱ་མཚོ་ལྷ་བུའི་སྨད་རོ་གཡུ་ཁམས་ཀྱི་པདྨའི་སྙིང་པོ་ལྷ་བུའི་དགོན་གནས་གཡར་ [གཡེ་] ཐང་དུ་མགོན་པོ་བྱམས་པ་ལྷ་བུའི་མཁས་པ་ཐུགས་རྗེ་ལ་ཚངས་པའི་རྒྱལ་པོ་ལྷ་བུའི་ལྷ་རྗེས་གསོལ་བཏབ་ནས་ཚོང་དཔོན་ནོར་བཟང་བཞིན་དུ་

དགའ་བས་བསྐྱུར་བ་ལགས་ཞེས་དང་། ར་ལོས (ཡོ་ག་ལ་མཁས་པ་མི་གསུམ་གྱིས་ཡོ་ག་དེ་ཉིད་འདུས་པ་ལ་འགྲེལ་པ་རྩིས་པ་ནི་དེ་ཉིད་གནང་བ་ཨ་ཤྭ་ར་ར། ཀོ་ས་ལའི་རྒྱན་ནོ།) ཐུགས་རྗེ་ཆེན་པོ་རྒྱ་གར་ལ་ཐེགས་ཁར་གསེར་སྲང་སྟོང་འབུལ་ས་ཡང་རྐྱང་བུ་ཡིན། ཙན་དན་དཀར་པོ་ལས་གྲུབ་པའི་ཟ་མ་ཏོག་དེའི་ནང་ན་ཟངས་དཀར་ལོ་ཙྪའི་ཐུགས་བཞུགས། བྱང་སེམས་ཟླ་རྒྱལ་གྱི་སློབ་མ་གྲུབ་ཐོབ་ཉི་ཕུགས་པས་ཟངས་དཀར་ལོ་ཙྪ་ཙན་དུ་བདེ་མཆོག་དང་། རྣམ་སྲས་སོགས་ལོ་དྲུག་བཞུགས་ནས་ཆོས་རྒྱ་ཆེ་གསན་པ་ཡང་རྒྱང་རོ་སྤྱིའུ་དམར་གྱི་དགོན་པ་རྐྱང་[རྒྱང་]བུ་ཡིན་ནོ། །ཁ་ཆེ་པཎ་ཆེན་ཤཱཀྱ་ཤྲཱིའི་རྒྱལ་སྲས་ལམ་རིམ་བསྡུས་པ་ཆུང་དུ་གཅིག་དགེ་བཤེས་རྐྱང་པོས་[རྒྱང་]ལྷ་ཁང་དེར་བརྩམས་སོ། །

སྣར་སླས་མོ་ཆེར་འདི་རྒྱས་པར་བརྩམས་སོ། །རྐྱང་བུ་ཟེར་བའི་གཙུག་ལག་ཁང་དུ་གྲུབ་ཆེན་ཀུན་དགའ་བློ་གྲོས་ཀྱིས་ཀུང་བཞུགས་པ་མཛད། ཉམས་རྟོགས་དཔག་ཏུ་མེད་པ་གནས་དེར་འཁྲུངས་ཤིང་། །སྒྲུབ་པའི་རྒྱལ་མཚན་འཛུགས་པ་ལ། །ཁྲིད་མཁའ་འགྲོ་ཆོས་སྐྱོང་དགྱེས་པར་མཛོད། ཁྲིད་དགོངས་པ་ཅན་ཀུན་དགྱེས་པར་མཛོད། །ཐམས་ཅད་དགྱེས་པའི་ངང་ཉིད་ནས། །བསམ་པའི་དོན་ཀུན་འགྲུབ་པར་ཤོག །ཅེས་དགྱེས་མཛད་བསམ་དོན་འགྲུབ་པའི་མགུར་འདི་ལོ་པཎ་མཁས་གྲུབ་དུ་མས་བྱིན་གྱིས་བརླབས་པའི་གནས་མཆོག་རྐྱང་[རྒྱང་]བུ་ལྷ་ཁང་དུ་མཚམས་དམ་པོར་བཞུགས་པའི་ཚེ་སྨྲས་པ་དགེ་ལེགས་སུ་གྱུར་ཅིག་གསུངས་སོ། །བཙན་པོ་སད་ན་ལེགས་མཛིང་ཡོན་གྱི་བློན་པོ་དཔྱལ་པ་གཡུ་སྒྲ་དཔལ་ལེགས་ཀྱིས་རྒྱང་རོར་བྱོན། རྐྱང་ཆུའི་སྨན་ཆུར་སྐུ་མཁར་བཏབ་ནས་བཞུགས། སྲས་ཆུང་བཟང་དཔལ་དཀར་པོ། དཔལ་ལེགས

འཕེན་ནག་པོ། འཕེན་ལེགས་རྩེགས་གྲ་བོ་གསུམ་ཡང་འདིར་འབྱུངས། རྒྱལ་པོ་སད་ན་ལེགས་མཚེང་ཡོན་ཀུང་སྐུ་མཁར་འདིར་སྤྱན་དྲངས་ནས་རྒྱལ་པོས་སྲས་གསུམ་ལ་གོས་དཀར་ནག་ཁྲ་གསུམ་ལ་བརྟེན་པའི་ལུང་བསྟན་མཛད་པས་དཔྱལ་པའི་ཆོས་དང་འཇིག་རྟེན་གྱི་མཛད་སྲོལ་བཟང་པོའི་ལུང་བསྟན་པ་ཡུལ་འདི་རུ་ཐོབ་བོ། །

དེའི་འོག་ཙམ་ན་འབྲས་ཁྲུང་ཟེར་བའི་གཙུག་ལག་ཁང་ཡོད། དེའི་འོག་ཙམ་ན་རྒྱ་གནས་ཟེར་བའི་གཙུག་ལག་ཁང་ཡོད། དེའི་འོག་ཙམ་ན་ཁ་ཆེ་པཎ་ཆེན་ཤཱཀྱ་ཤྲཱིའི་སྐུ་གོང་མ་ལྷ་རྗེ་ཆོས་བྱང་གིས་བཞེངས་པའི་གཙུག་ལག་ཁང་ཡོད་པའི་རྒྱུ་མཚན་ལོ་རྒྱུས་ནི་གངས་ཅན་གྱི་ལྗོངས་འདིར་མྱང་སྟོད་རིག་པའི་འབྱུང་གནས་སུ་གྲགས་པའི་ཚ་རྒྱུད་རོ་གཡེ་དམར་ཞེས་བྱ་བར་ཁ་ཆེ་པཎ་ཆེན་ལྷ་རྗེ་ཆོས་བྱང་ཞེས་བྱ་བར་སྐུ་སྐྱེ་བ་ཞེས་བྱ་སྟེ་དེའི་ཚེ་ལའང་མདོ་སྔགས་བསྡུས་པའི་ཡོན་ཏན་གྱི་རྒྱ་མཚོར་བསྟན་ལ་བསྟན་པ་རིམ་དུ་གནས་པའི་གཞིར་དགོངས་ནས་ཕྱུན་སུམ་ཚོགས་པའི་ལྷ་ཁང་བཞེངས་ཤིང་། གསུང་རབ་མང་དུ་བཞེངས་པ་ལ་སོགས་པའི་སྒོ་ནས་ཕན་པ་རྒྱ་ཆེན་པོ་མཛད་དེ། ཁྱོད་སྟོན་ཆོས་བྱང་འོད་སྟོང་ཅན་དུ་གྱུར། །རྒྱུད་རོར་ལྷག་བསམ་འོད་ཟེར་རབ་བཀྱེ་ནས། །གཙུག་ལག་དམ་པའི་ཆོས་རྒྱ་རབ་རྒྱས་ཏེ། །གདུལ་བྱ་བུང་བ་ཚིམས་པར་མཛད་ལ་འདུད། །ལྷ་རྗེ་ཆོས་བྱང་གི་སྐྱེ་བ་རྗེང་མ་ཁ་ཆེ་པཎ་ཆེན་ཤཱཀྱ་ཤྲཱི་ཡིན། དེ་སངས་རྒྱས་བདུན་པ་རབ་གསལ་ཡིན་ཏེ་ཁྲོ་ལོས། བདེ་ལེགས་འབྱུང་གནས་བསྟན་པ་རིན་ཆེན་སྒྲོན། །བསྐལ་བཟང་སངས་རྒྱས་སྟོང་གི་བདུན་པར་གྲགས། །ས་ཆེན་སྟེང་ན་འགྲན་གྱི་ཟླ་མེད་པ། །ཤཱཀྱའི་མཚན་ཅན་ཟླ་མའི་ཞབས་ལ་འདུད། །ཅེས་ཁ་ཆེ་པཎ་ཆེན་

ཚུར་བོད་དུ་ཕེབས་སྐབས་རྒྱང་རོ་ལུང་པར་ཕེབས་པ་དང་། ལུང་པ་འདི་ན་ངའི་སྐྱེ་བ་སྔ་མས་ལྷ་ཁང་མཚུལ་ཙམ་ཞིག་བཞེངས་པ་ཡོད། དེ་ཙ་ན་སྐྱེ་བོ་རྣམས་དད་པ་ལྷག་པར་ཆེ་ཞིང་འབྲི་གློག་ཉན་བཤད་ཀྱང་དར་ན་དེང་སང་པཎྜི་ཏ་འོངས་པ་ལ་བསོད་སྙོམས་འབུལ་ཞིང་ངའི་ཐད་དུ་འོང་པར་རིགས་ན་དད་པ་ཉམས་པར་འགྱུར་བ་ཞིག་གྱིས་ཞེས་གསུངས་སོ། །ཐམས་ཅད་བསྐུལ་གསོས་ཏེ་རྒྱང་རོ་ཡུལ་སྟོད་སྨད་ཀྱིས་སྣ་བྱས། ཐམས་ཅད་ཀྱིས་ཆོས་འབྲེལ་ཞུས། །རྒྱང་རོ་གྲུའི་ལྷ་ཆེན་ཛོ་ཛེ་སེམས་དཔའི་རབ་གནས་མཛད་དེ་སྲིན་ལག་ལས་བདུད་རྩི་འཛགས་པར་གྲགས་སོ། །

དེའི་འོག་ན་ཁྲོ་ལོ་བྱམས་པའི་དཔལ་གྱིས་ཁ་ཆེ་པཎ་ཆེན་སྤྱན་འདྲེན་གྱི་ཕྱིར་ལམ་དུ་བཞུད་དུས། རྒྱང་རོ་གྲུད་ཚུང་ན་དགེ་བཤེས་རྒྱ་བྱ་བ་བླ་མ་ཞང་གི་དངོས་སློབ་ལ་ཞང་གིས་ཆོས་བསྐོར་ཞུས་ཤིང་དོན་འགྲུབ་པའི་ལུང་བསྟན་ནོ། །

ངོ་ཆེན་དང་ངོ་ ཚུང་གཉིས་སུ་གྲགས་པའི་གནས་གཞིའི་ཤུལ་ཡོད་པ་དེ་ཁྲོ་ལོ་ཕར་བྱོན་དུས་བཞེངས་སོ། །དེའི་འོག་ན་སྙིང་མའི་གནས་གཞི་ཡིན་ཟེར་བའི་མན་ལུང་ཟེར་བའི་གཙུག་ལག་ཁང་ཞིག་ཡོད། དེའི་འོག་ན་ཞོ་ནང་གི་གཙུག་ལག་ཁང་། དེའི་འོག་ན་གཞོན་ནུ་འོད་ནི་སུམ་པ་སྐྱིལ་མཁར་བའི་གྲྭ་པ། འདུལ་བྱུང་དཀར་མོ་ལ་བསྟེན་རྫོགས་མཁན་པོ་ཞུས། གཙང་ནག་པ་ཡང་བླ་མར་བསྟེན། ཁ་ཆེ་པཎ་ཆེན་སླས་མོ་ཆེར་མཇལ། གཙང་བ་སར་གྲོས་རྣམས་བསྟེན། གསང་འདུས་ཀྱི་རྒྱུད་ཀྱང་མན་ངག་ཏུ་འདྲིལ་ནས་གནང་བའི་བླ་མ་ཐང་སེ་བ་འཕགས་པ་སྐྱབས་ཡིན། སེར་སྡིངས་པ་གཞོན་ནུ་འོད་ཀྱིས་སེར་བུ་དབེན་ཚར་བཞུགས་ཏེ་རྒྱང་རོ་སེར་སྡིངས་བཏབ་ནས་རྒྱུད་མན་ངག་བཤད་དོ། །

རྒྱང་རོ་སེར་སྟེངས་ཀྱི་གནས་གཞི་འདིར་སེར་སྟེངས་པ་གཞོན་ནུ་འོད། དེ་རྗེས་དེའི་སྲས་སུ་བརྫུས་ཀྱང་ཟེར། སྲས་དོན་པོ་ཡིན་ཡང་ཟེར། སེར་སྟེངས་བཏབ་ནས་ལོ་དགུ་སོང་བ་ན་སློབ་མ་མགར་གྲགས་པ་དབང་ཕྱུག་གི་སྲིང་མོ་ལ་སྲས་བསྐྲུན་པའི་ཚོ་ག་མཛད་ནས་ཀུན་མཁྱེན་ཆོས་སྐུ་འོད་ཟེར་བྱུང་ཡང་ཟེར། གང་ལྟར་ན་ཁ་ཆེ་པཎ་ཆེན་གྱི་སྐྱེ་བ་ཀུན་མཁྱེན་ཆོས་སྐུ་འོད་ཟེར་མཚན་འདོགས་མཁན་བླ་མ་འཕགས་པ་ཡིན་ཀྱང་ཟེར་མཁན་ཡོད་པ་སོགས་གསང་འདུས་ཀྱི་རྒྱུད་མན་ངག་ཐམས་ཅད་ཀྱི་འབྱུང་གནས་གཅིག་ཕྱུར་གྱུར་པ། རྒྱང་རོ་སེར་སྟེངས་པ། འདིར་བྱོན་པ་ཡིན་ལ་དེའི་ལོ་རྒྱུས་ཅམ་སྨོས་ན་ཁ་ཆེ་པཎྜི་ཏ་ཤཱཀྱ་ཤྲཱི་བྷ་དྲས་རྒྱ་གར་ནས་རྒྱང་རོ་ན་མར་བྱོན་དུས་སེར་ལྟེངས་ཀྱི་རི་ནང་པདྨ་ཁ་ཕྱེ་བ་ལྟ་བུ་ལ་གཟིགས་ནས་མ་འོངས་པ་ན་འདིར་ངས་སྐྱེ་བོ་རྣམས་ལ་ལམ་སྟོན་པ་འགྱུར་རོ། །ཞེས་ཞལ་གྱིས་བཞེས་པ་བཞིན་རྒྱང་རོ་སེར་སྟེངས་ཞེས་བྱ་བར། སེར་སྟེངས་པ་གཞོན་ནུ་འོད་ཟེར་ཞེས་བྱ་བ་ཡོན་ཏན་རྒྱ་མཚོའི་ཕ་རོལ་ཏུ་སོན་པ་ཞིག་སྲས་སུ་འཁྲུངས་ཚུལ་འོག་ཏུ་བཤད་པ་ལྟར་ཡིན། དགུང་ལོ་བཅུ་གསུམ་པ་ལ་གནས་རྙིང་མཁན་པོ་ཆོས་རྗེ་རིན་ཆེན་དཔལ་དྲུང་དུ་རབ་ཏུ་བྱུང་། མཚན་ཆོས་སྐུ་འོད་ཟེར་དུ་གསོལ། དེའི་ཚེ་བར་སྣང་དུ་འཇའ་འོད་མེ་ཏོག་དང་བཅས་ནས་རྗེ་བཙུན་མ་སྒྲོལ་མ་བྱོན་ཏེ་ཨེ་མ་ཧོ། བདེ་ལེགས་སུ་གྱུར་ཅིག །བསྐལ་བཟང་བདུན་པ་འཇིག་རྟེན་དུ། ཁ་ཆེ་པཎ་ཆེན་ཤཱཀྱ་ཤྲཱི། །འདི་ན་ཆོས་སྐུ་འོད་ཟེར་འཁྲིད། །ཅེས་གསུངས་ཏེ་མི་སྣང་བར་གྱུར་ཏོ། །

དེ་རྗེས་འདུལ་འབྱུང་རྐྱང་འདུར་དུ་ཆོས་རྗེ་འཇམ་དབྱངས་གསར་མ་ལ་གཏུགས། གཤེད་དམར་གྱི་དབང་ཞུ་དུས་བླ་མ་གཤེད་དམར་དུ་གཟིགས། དབུ་

ཚད་བྱམས་པའི་ཆོས་ལྔ། དུས་འཁོར་འབྲོ་ལུགས་རྒྱུད་འགྲེལ་མན་ངག་དང་བཅས་པ་གསན་ནས་མཛད་པ་མཛད་པས་ཀུན་ཏ་ལས་ཞིང་། ཆོས་རྗེ་པས་རང་བརྒྱུད་པར་མི་འདུག་གསུངས་ནས་ཤིན་ཏུ་མཉེས་ཏེ་འཆད་པར་གྱུར་ན་ཐུབ་པའི་དབང་པོ་བཞིན། །རྩོད་ན་འཇམ་པའི་དབྱངས་ཀྱང་འདར་བ་འདྲ། །རྩོམ་ལ་ཀུན་གསལ་ཀུན་མཁྱེན་ཆགས་ཐོགས་མེད། །མཁས་པའི་བྱ་བ་གསུམ་ལ་མཁས་པས་བསྟགས། །ཞེས་དེའི་ཚེ་ཀུན་མཁྱེན་དུ་གྲགས་སོ། །

ས་པཎ་ལའང་ཀྱི་རྡོ་རྗེའི་སྐོར་སོགས་མང་དུ་གསན། ཆོས་རྒྱལ་འཕགས་པ་ལ་ཕར་ཆོས་གསུངས་པ་དང་ཉན་པ་དང་། ཆག་ལོ། ལོ་རས། ཀ་ལོ་སོགས་ལ་ཆོས་ཞུས། ལྷ་སའི་ཇོ་བོའི་གསུང་དངོས་སུ་བྱོན་ནས་ལྷས་བསྐོར་རྒྱལ་བས་བཀའ་བསྩལ་པ། ཁྱོད་ཀྱི་དང་པོ་བསམ་པ་ན། །བརྩོན་པས་བསྒྲུབས་ན་ལུས་འདི་ཡི། །སངས་རྒྱས་མཆོག་ཐོབ་འགྱུར་བ་ལ། །བརྩོན་པ་དར་བ་མ་ལེགས་སོ། །སླར་ཡང་སྦྱིན་བསྲེག་བརྒྱ་རྩ་བརྒྱད། སྐྱེ་བོ་མང་པོ་ཚོགས་པར་སྐུ་བཞེངས་པ་གསང་སྔགས་ཀྱི་གཞུང་མང་པོ་བཤེས་གཉེན་བཟང་ལ་ལུང་ཐོབ་བྱ། །མི་རྣམས་ཀྱིས་ནི་མགོན་སྐྱབས་བྱ། །དེ་ལྟར་བྱས་ན་ལས་གྲིབ་སེལ། །འཇིག་རྟེན་གསུམ་གྱི་མགོན་པོ་དང་། །འགྲོ་བའི་ཡིད་བཞིན་ནོར་བུར་གྱུར། །གསུངས་པ་ལྟར་སེར་སྟེངས་སུ་སྦྱིན་བསྲེག་བརྒྱ་ཚར། དགེ་སྟེང་དུ་གཙུག་ལག་ཁང་གི་འགྲམ་བཏིང་། ཇོ་བོ་ཤཱཀྱའི་སྐུ་འཇམ་པའི་རྩ་རྒྱུད་བཞིན་གཙོ་བོའི་ལྷ་ཚོགས་དང་བཅས་བཞེངས། སློབ་མ་བཅས་པའི་བུ་བཞི་ནི། །ཆེ་བ་ཐུགས་རྗེ་བརྩོན་འགྲུས་དང་། །ཆུང་བ་ཡོན་ཏན་རྒྱ་མཚོ་གཉིས། །བར་བ་རིན་ཆེན་གངས་པ་དང་། །བློ་ལྡན་སེང་གེ་བཞི་རུ་ཡོད། །ཆེན་པོའི་སློབ་མ་བསམ་མི་ཁྱབ། །ཅེས་མཁས་གྲུབ་

དེ་རྣམས་དགོན་གནས་སེར་སྡིངས་ན་ཀུན་མཁྱེན་ཆོས་སྐུའི་ལྷུགས་སེར་སྡིངས་གདུང་ཁང་ན་བཞུགས་སོ། །

དེའི་འོག་ཙམ་ན་རྔོག་ལོ་ཙཱ་བ་བློ་ལྡན་ཤེས་རབ་ཀྱི་བཀའ་བབས་ཀྱི་སློབ་མ་བཞིའི་ནང་གི་དབུ་ཚད་ལ་བཀའ་བབས་ཤིང་། མཁས་པ་མཆོག་ཏུ་གྱུར་པ་ཁྲུང་རིན་ཆེན་གྲགས་ཀྱི་བཞུགས་པའི་མཐིལ་དང་འཆད་ཉན་བསྐྱངས་པའི་གནས་གླང་པ་འཕང་ཐང་ (གླང་པ་གསེར་གླིང་གི་ཉེ་འགྲམ་ན་ཡོད) དགོན་པ་ཡིན་ལ་དེ་འཛིན་མི་བླ་མ་སུ་བྱུང་ཡང་ཁྲུང་གི་གདན་ས་ཟེར་རོ། །འདིར་བཤད་ཉན་གྱི་མཐིལ་མཛད་པའི་སློབ་མ་སྟོད་ལུང་རྒྱ་དམར་བ་དང་། རྟག་པ་ཁ་ཆེ་སོགས་མཁས་པ་མང་དུ་བྱུང་བ་ཡང་ཡིན། གྲུབ་ཐོབ་ཉི་ཕུག་པས་ཀྱང་ཁྲུང་རིན་ཆེན་གྲགས་ལ་མཁན་པོ་ཞུས། རབ་ཏུ་བྱུང་ནས་མཚན་ཆོས་ཀྱི་གྲགས་པར་བཏགས་པ་ཡང་གླང་པ་འཕང་ཐང་ཡིན། ཁྱིས་གནས་སྙིང་མཁན་པོ་ཆོས་ཀྱི་རིན་ཆེན་གྱི་དགོན་པའི་ཁ་གསོ་ཡར་འཕེལ་མཛད་ནས་དགོན་གནས་འཕང་ཐང་དུ་མྱ་ངན་ལས་འདས་སོ། །དེའི་འོག་ན་གསེར་གླིང་གི་གདོང་ལུང་ནག་རྒྱུད་རོ་གཉིས་ཀྱི་མདོ་ན་ཁ་ཆེ་པཎ་ཆེན་གྱི་ས་འབུམ་རྗེ་ཕུད་ལ་བཞེངས་ཟེར་བའི་ས་ཕུད་ལྷ་ཁང་། དེའི་ཕུ་ན་གནས་སྙིང་དགོན་ལག་འཕྲུར་ལྡིང་དགོན་པ་ཡོད། འདི་ཇོ་བོ་ཨ་ཏི་ཤའི་སྤྲུལ་པའམ་སྐྱེ་བར་གྲགས་པ་མཁན་པོ་ཆོས་ཀྱི་རིན་ཆེན་གྱིས་བཏབ་བོ། །

དེའི་འོག་ཏུ་ལུང་ནག་ཏུ་སྨན་ཁང་རིན་ཆེན་རྒྱལ་མཚན་འཁྲུངས། ལུང་ནག་གླང་པ་གསེར་གླིང་འདེབས་མཁན་སྟོན་ཁང་པ་འཇམ་དབྱངས་རིན་ཆེན་རྒྱལ་མཚན་མ་ཡིན། རྗེ་བཙུན་གྲགས་པ་ཙམ་གྱི་དུས་ས་སྐྱ་པའི་དགེ་བཤེས་རིན་

ཆེན་རྒྱལ་མཚན་གྱིས་བདབ་པའི་གླང་བ་གསེར་གླིང་ཟེར་བའི་གནས་གཞི་བཙུགས་ཡོད། དེང་སང་གྲུབ་མཐའ་དགེ་ལྡན་པ་ཡིན། དེའི་འོག་ཙམ་ན་རི་བོ་དགེ་ལྡན་པའི་དགོན་པ་གཙང་བྲག་ཟེར་བ་གཅིག་ཡོད། སྔྲིར་ནི་རྒྱང་རོར་བླ་མ་ཁྱད་པར་ཅན་ཤིན་ཏུ་མང་བར་འབྲུངས་པ་ཞབས་ཀྱིས་བཅགས་པ་ཡིན་ཏེ། རྫོག་བློ་ལྡན་ཤེས་རབ་དང་། པ་ཚབ་ཉི་མ་གྲགས་གཉིས་ཀའི་སློབ་མ་གང་པ་ཤེའུའི་བཞུགས་ཡུལ་དང་འཆད་ཉན་མཛད་པའི་མཐིལ་རྒྱང་རོ་ཞྭ་མའི་མིང་པོ་རྗེ་མགོན་བུར་གྲགས་པའི་སློབ་མ་ཁྱད་པར་ཅན་ཡང་རྒྱང་རོར་བྱུང་། དགོན་གྱི་བུ་བཞིའི་ནང་ཚན་རིན་པོ་ཆེ་སྣེའུ་ཟུར་པའི་སློབ་མ་རྒྱང་རོ་དར་བརྩོན་ཡང་རྒྱང་རོར་འཁྲུངས་ཤིང་དགོན་པ་ཡང་ཡོད། ཞང་སྟོན་གཉོས་སློམ་གྱི་སློབ་མ་སེ་སྟོན་རྗེ་ཁྲི་གཙང་གི་རྒྱང་རོར་འཁྲུངས། རྒྱང་རོར་གཞོན་རིན་ཡང་འཁྲུངས། སྐུབས་འདུལ་འཛིན་ནམ་གཡའ་བཟང་པའི་བླ་མ་རྒྱང་རོ་དར་མགོན་ཁྱད་པར་ཅན་དུ་གྲགས་པ་དེ་ཡང་རྒྱང་རོར་འཁྲུངས། བླ་མ་གྲུའི་གདུང་རབས་འདི་དང་པོ་ཁམས་ཀྱི་གླིང་ཐང་སྒྲོལ་མའི་ལྷ་ཁང་ན་བཞུགས་ཤིང་མི་རབས་མང་པོ་ནས་གསང་སྔགས་རྙིང་མའི་དགེ་བའི་བཤེས་གཉེན་གྱི་རྒྱུད་པ་ཡིན། དེ་ནས་བོད་རྒྱལ་བཙད་པོའི་མཆོད་གནས་ལ་སྤྱན་དྲངས། དེ་ནས་རིམ་གྱི་སྨད་སྟོད་རྒྱང་རོར་གདུང་རྒྱུད་རིམ་པར་བཞུགས་སོ། །

དེའི་རྒྱུད་ལ་གྲུ་རྩུལ་ཁྲིམས་ཆོས་ཀྱི་འབྱུང་གནས་བྱ་བ་གསང་སྔགས་རྙིང་མ་ལ་ཤིན་ཏུ་མཁས་པས་སྨད་སྟོད་རྒྱང་རོར་གྲྭ་པ་མང་པོ་བསྡུས་ནས་བཤད་པ་མཛད་ཅིང་། ལྷ་ཁང་དམར་པོ་བྱ་བའི་གཙུག་ལག་ཁང་བཞེངས། དེ་ལ་སྲས་གསུམ་བྱུང་བ་ལ་བླ་མ་གྲུ་ནག་བྱང་ཆུབ་རྒྱལ་མཚན་བྱ་བའི་རྒྱུད་ཡིན། བླ་མ་གྲུ

གོ་ཆ་རྡོ་རྗེས་ཉ་རི་སྙོ་ཞུག་གི་མདའ་ཚ་རྟོར་པོ་ལ་ཕྱག་རྡོར་མགོན་པོ་ལྷ་ལྔའི་དབང་ལུང་ཞུས་ནས། མྱང་སྟོད་རྒྱང་རོར་ལོ་བཅུ་བཞི་ལོན་པ་གཅིག་གིས། ཟེར་མོ་ལུང་བྱ་བའི་བྲག་གསེབ་ཏུ་བཞུགས་ཏེ་སྒྲུབ་པ་མཛད། སླར་བླ་མ་ཧ་སྒོམ་དང་། མེད་པ་དགོན་པ་སྟེ་རྒྱལ་རྩེའི་རྐོད་ཁྲུང་ཡང་ཟེར། རྐོད་ལུང་ཡང་ཟེར། ངོ་བོ་རི་ཁྲོད་དགེ་ལྡན་དུ་མཇལ་ནས་ཕྱག་རྡོར་ལ་བརྟེན་པའི་གྲུབ་ཐོབ་ཏུ་གྱུར། ཡང་བླ་མ་གྲུ་གོ་ཆ་རྡོ་རྗེས་ཡི་དམ་གྱི་ལྷའི་ཞལ་མང་དུ་གཟིགས་པ་དང་། ཡེ་ཤེས་ཀྱི་མེ་ལྷོང་དམར་དུ་འབར་བའི་གསེབ་ན་ཕྱག་རྡོར་དངོས་སུ་བྱོན་ནས་དབྱངས་དང་ཚིགས་བཅད་གསུངས་པ་ཡང་རྒྱང་རོའི་བྲག་དམར་རྫོང་ཆུང་དུ་བསྒྲུབ་པ་མཛད་པའི་དུས་སུའོ། །ཡང་གྲུ་བན་ནམ་མཁའ་རྡོ་རྗེས་རྒྱང་རོའི་བུ་ལུང་དཔེན་རྩ་རུ་འཕགས་པ་དོན་ཡོད་ཞགས་པ་ལྷ་ལྔ་དངོས་སུ་ཞལ་གཟིགས། རྒྱ་གར་གྱི་པཎྜི་ཏ་ལུམ་ཐེ་བ་བྱ་བ་རྒྱང་རོར་བྱོན་པ་དེས་གྲུ་བན་ནམ་མཁའ་ལ་མཇལ་ནས་བོད་ཀྱི་གྲུབ་ཐོབ་ཆེན་པོ་ཞེས་གསུངས་པའི་ལོ་རྒྱུས་རྒྱ་ཆེར་ (གྲུབ་ཀྱང་འདི་ལ་བདེ་མཆོག་གསན་ནོ།) ཡོད་དོ། །

གྲུ་རྗེ་བསོད་ཀྱིས་རྒྱང་རོར་སྤྱི་མོ་ཆེ་བཞེངས། གསེར་འབུམ་བཞེངས། གཙང་བྲག་ཟེར་བའི་འོག་ཙམ་ན། གནས་རྙིང་གི་སྟོད་ཙམ་ན། གནས་གོག་ཅེས་པར་ས་འབུམ་ནང་ན་དཀོན་མཆོག་མཁར་གྱི་སྤྱུར་རིལ་པོར་བཞུགས་སོ། །

ལས་སྟོད་པ་དཀོན་མཆོག་མཁར་ཞེས་མཁས་གྲུབ་ཁྱུང་པོའི་བླ་མ་མཆོག་ཏུ་གྱུར་ཞིང་མགོན་པོའི་བཀའ་བབས་ནས། བླ་མ་ཁྱུང་པོའི་མི་འཁྲུལ་པའི་རྟེན་མདའ་བདག་མི་ཏྲིའི་ཤངས་མཚལ་འབྲི་བ་པོ་ཡང་མི་ཏྲིས་མཛད་པའི་ཡེ་ཤེས་སེམས་དཔའ་དངོས་སུ་བཞུགས་པའི་ཞལ་ཐང་རྒྱ་རིས་རྩོད་མེད་ཕྱག་དྲུག་ཡེ་

ཤེས་མགོན་པོ་དང་ཡུམ་འཁོར་བཞི་དང་བཅས་པའི་ཁྱད་པར་ཅན་དེ་ཁྱུང་པོས་གནང་བ། མི་འབྲལ་བའི་བླ་མའི་རྟེན་སློབ་མས་འབུར་བ་མི་ཡོང་དགོངས། མ་བསྐུམས་པ་ཤངས་མགྲོན་ཁང་དུ་ཕེབས་པའི་དགོང་མོ་ནམ་མཁའ་ལ་འཕུར་ནས་པང་དུ་བྱུང་བས་ན། དུས་དེང་སང་འཕུར་ཐང་དུ་གྲགས་པ་དེ་གནས་རྙིང་གི་ལི་མ་ལྷ་ཁང་ན་བཞུགས་སོ། །སྤྱིར་ལས་སྟོད་པ་དཀོན་མཆོག་མཁར་ལ་བཀའ་བབས་པ་ནི་གུ་ཆོས་དྲུག་གི་དབང་བྱིན་རླབས་ཁྲིད་བཅས་དང་འབྲེལ་བ་བཀའ་སྲུང་མགོན་པོའི་སྐོར་ལ། བླ་མ་མགོན་པོ་དབྱེར་མེད་ཀྱི་བྱིན་རླབས། གྲིབ་སེལ། གནས་དབབ་ལྷ་བཞི་བླ་མར་དྲིལ་ནས་སྒྲུབ་པ། མགོན་མཐིང་། གཏོར་དབང་བར་ཆད་ཀུན་སེལ། མགོན་དཀར་ཡིད་བཞིན་ནོར་བུ། མགོན་དམར་དབང་གི་རྒྱལ་པོ། མགོན་ལྷང་ཚེའི་བདག་པོ། མགོན་སེར་གུར་གུམ་མདོག་ཅན། མགོན་པོ་འཆིང་ཁ། གསང་སྒྲུབ་ཡུམ་ཅན་མགོན་པོ་རྒྱན་ཅན་སོགས་མགོན་བཀའ་བཅུ་གསུམ། བླ་མ་མགོན་པོ་དབྱེར་མེད་ཀྱི་ཁྲིད། ནཱ་རོ་ལ་ནས་བརྒྱུད་པའི་སྒྲུ་དངོས་ལ་རྟེན་པའི་ལྷུ་ཁྲིད། མཻ་ཏྲི་པ་ནས་བརྒྱུད་པའི་འཁོར་ལོ་བཞི་ཁྲིད། མཻ་ཏྲི་ནས་བརྒྱུད་པའི་མཁའ་སྤྱོད་དཀར་མོ་དང་མགོན་དཀར་ཡིད་བཞིན་ནོར་བུ་གཉིས་ཀྱི་འཁོར་ལོ་བཞི་ལ་རྟེན་པའི་ཚེ་ཁྲིད་སོགས་དང་། ཕྱག་དྲུག་ཡེ་ཤེས་མགོན་པོའི་རྣམ་གྲངས་ཙམ་ཞིག་བཤད་ན། སློབ་དཔོན་མདོག་སྟོད་པ་དང་དགེ་སློང་ལྷུན་གྲུབ་གྲགས་པས་བསམ་ཡས་མཆིམས་ཕུའི་བྲག་རྩ་མགོ་གདོང་གི་འོག་ནས་སྤྱན་དྲངས་པའི་རྩ་མགྲིན་བདེ་གཤེགས་འདུས་པ་ཞི་ཁྲོ་རིགས་འདུས་བཀའ་བརྒྱུད་ཡོངས་རྫོགས་སུ་བསྒྲུབས་པའི་སྐོར་གྱི་ཆ་ལག་ལ་ཕྱག་དྲུག་པ་ཡོང་སྟེ། རྒྱས་པ་ཛམ་བྷ་ལ་དཀར་པོ་འབྲུག་བཞོན་ལྷ་ཞེ་ལྔ། རྒྱལ་པོ་ཁམས་གསུམ་རྣམ་རྒྱལ

དང་། ཤཱཀྱ་ཐུབ་པ་སོགས་ཐོག་མར་དགེ་བའི་ལྷ་དྲུག །ལས་ཀྱི་རྟ་མགྲིན་དང་། སྲས་རྟ་ཕུར་ཏེ་བར་དུ་དགེ་བའི་ལྷ་གཉིས། ལྷ་མོ་རིག་བྱེད་བཞི་སོགས་མཐའ་མར་དགེ་བའི་ལྷ་བཅུ། གསང་བ་མ་ཧཱ་ཀཱ་ལ་ལ། ཕྱག་དྲུག་པ་ལྷ་བཅུ་གསུམ་གྱི་དབང་སོགས་སོ། །ལས་སྟོད་དགོན་མཆོག་མཁར་ནས་མཁས་གྲུབ་ཁྱུང་པོས་ཀུང་ཐུགས་སྲས་དང་བཀའ་བབས་ཀྱི་སློབ་མ་འབྲི་ཆེན་པོ་ཡང་ཐུགས་སྲས་ཀྱི་མཆོག་ཡིན་ནོ། །

དེའི་འོག་ཙམ་ན་མྱང་སྟོད་རྒྱ་གར་གྱི་གླིང་གནས་རྙིང་རྡོ་རྗེ་གདན་མཚུངས། དོག་ས་པདྨ་འདབ་བརྒྱད་འདྲ་བའི་སྟེང་། གནམ་འཁོར་ལོ་རྩིབས་བརྒྱད་འདྲ་བའི་འོག །ཡོགས་བཀྲ་ཤིས་རྟགས་བརྒྱད་ཡོད་པའི་སྦུབས། རྒྱབ་རི་གླང་ཆེན་ཉལ་བ་འདྲ་བའི་མདུན། དབུས་ནས་དཔལ་འབར་ཞིང་། མཐའ་ནས་གཡང་ལུད་པའི་གནས། སྐྱེགས་ཀྱི་གནས་རྙིང་ཟེར་བ། སྔོན་བསྟན་པ་སྔ་དར་གྱི་དུས་བསམ་ཡས་སུ་རྒྱལ་པོ་ཁྲི་སྲོང་ལྡེའུ་བཙན་གྱིས་བསམ་ཡས་ཀྱི་ཉེ་འགྲམ་རི་ཟངས་མདོག་ནས་སྔགས་པ་བཟའ་མི་རྙེད་ནས་རྒྱལ་པོའི་སྐུ་རིམ་པ་མཛད་པས་རྒྱ་འཛམ་དཔལ་གསང་བ་ཞེས་གྲགས། རྒྱལ་པོས་སད་ན་ལེགས་ཀྱི་རྩ་བའི་བླ་མ་མཛད། བསམ་ཡས་ཀྱི་མདོ་སྔགས་ཀྱི་སྡེ་གཉིས་ཡོད་པ་ལས་སྔགས་ཀྱི་དབུ་སྡེའི་གཙོ་བོ་སྡེ་བླ་མ་མཛད། དེའི་སྲས་མངའ་བདག་ཁྲི་རལ་ཅན་གྱི་རྩ་བའི་བླ་མ་ཡིན། རྒྱལ་པོས་འོན་འཆང་རྡོ་ (ཅང་དོ་) དཔེ་མེད་ཀྱི་ལྷ་ཁང་རྒྱ་ཕིབས་དགུ་ཐོག་མས་གཙོ་བྱས་གཙུག་ལག་ཁང་སྟོང་རྩ་གཉིས་བཞེངས་པའི་དུས་སུ། ཞལ་བཀོད་གནང་མཁན་དང་རབ་གནས་ཐམས་ཅད་རྒྱ་འཛམ་པའི་གསང་བས་མཛད་ནས། སྒྲགས་ཀྱི་ཕུ་ཟངས་མདོག་ཏུ་སྒྲུབ་པ་མཛད་སྐབས། སྔོན་རྒྱལ་པོ་ཁྲི་སྲོང་ལྡེའུ

བཙན་ གྱི་ ནང་ བློན་ ཆེན་ པོ་ འགོས་ ཁྲི་ བཟང་། (འདི་འགོས་པདྨ་གུང་བཙན་ཡིན་པས་དཔྱད་པར་ཞུ། སྟོན་རྒྱལ་པོ་ཁྲི་སྲོང་ལྡེའུ་བཙན་གྱི་ནང་བློན་ཆེན་པོ་འགོས་ཁྲི་བཟང་ངམ་འགོས་ཁྲི་འབྲིང་ཁང་བཟང་ཞེས་པ་ཡབ་ཡིན་ལ། ཆོས་བློན་དེའི་བུ་འགོས་ཀྱི་པདྨ་གུང་བཙན་ཅེས་བློན་པོ་བྱེད་པ་འགོས་པདྨ་གུང་བཙན་ཡིན་ནོ། །ཡང་འགོས་ཁྲི་བཟང་ཡབ་ལྷག་དེ་ཉིད་པདྨ་གུང་བཙན་གྱི་མེས་པོ་ཡིན་ཞིང་ཁྲི་འབྲིང་ཁང་བཟང་གི་ཕའོ།) ཡབ་ ལྷག་ ལ། དང་ པོ་ ཁྱོད་ ཀྱིས་ བོད་ ཡུལ་ འདིར་ ཆོས་དར་བའི་ཐབས་ཀྱི་བློ་བཏོན། ད་རེས་ཁྱོད་ཀྱིས་བཞེངས་པའི་ལྷ་ཁང་མཆོད་རྟེན་ཁོ་ན་ངོ་མཚར་བས་ད་ཁྱོད་ཀྱི་བྱ་དགའ་ལ་མོན་སྐྱེར་རྒུ་ལྷ་ཁང་རྩུན། ཀ་ལ་མཆོ་གཞུག་ཡན་ཆད། འབྲི་ མཚམས་ སླུག་ པོ་ རྩུན་ གྱི་ ས་ ཆ་ རྣམས་ གནང་ ངོ། ། བློན་པོ་འགོས་ཀྱིས་བཟུང་བ་ལ་བརྟེན་ནས་འགོས་ཡུལ་སྟོད་གསུམ་ཞེས་གྲགས་སོ། །བློན་ པོ་ འགོས་ ཀྱི་ སྲས་ ཁྱུང་ ཀོད་ རྩལ་ སྤྱན་ འདྲེན་ ལ་ བཙྣངས་ པས་ སློབ་དཔོན་པད་མའི་དངོས་སློབ་ཡིན་ངེས་ཤེས། རྒྱ་འཇམ་དཔལ་གསང་བ་སྒྲགས་ཀྱི་ཕུ་ རི་ ཟངས་ མདོག་ ནས་ སྤྱན་ དྲངས། རྒྱ་ འཇམ་ དཔལ་ གྱིས་ རྒྱལ་ པོ་ ཁྲི་ རལ་ གྱི་སར་བྱོན་ནས། ངེད་ལ་གཞི་འཆའ་བའི་ས་ཆ་གཅིག་ཞུས་པས་རྒྱལ་པོས་སྟོད་ན་རྡུ་ལག་ཁང་གསུམ། སྨད་ན་ཤེའུ་ལུང་གསུམ། བར་སྐྱེགས་རྡུ་གསུམ་ས་ཆ་དང་བཅས་པ་འབྲི་ཁྱུང་རྫེ་འབངས་དང་བཅས་པ་རྣམས་བླ་མ་བརྒྱུད་བཅས་ལ་ཤེས་སུ་ཆུག་གསུངས་འཇའ་ས་གནང་ནས་འགོས་ཀྱི་སྲས་ཁྱུང་ཀོད་རྩལ་གྱི་ཉེ་གནས་ཀྱི་ཚ་བ་མཛད་ནས། སྐྱེགས་གནས་སྙིང་དུ་གནས་གཞི་བཙུགས་ཤིང་གནས་སྙིང་ལྟུགས་ རི་ དབུ་ མས་ བསྐོར་ བ་ དང་། བླ་ མའི་ གཟིམ་ ཁང་ ལྷ་ ཁང་ དང་ བཅས་བཞེངས། དཔེན་ དགོན་ དུ་ དབུས་ ལུང་ ཐང་ ཁྲུང་ ལ་ གཟིམ་ ཁང་ བཙུགས། སྙིད་སྐོར་ བླ་ མའི་ སྒྲུབ་ ཁང་ བཙུགས། རྒྱའི་ ལས་ ཐབས་ ཆེན་ པོ་ གསུམ་ མཛད། རྒྱ

འཇམ་དཔལ་གསང་བའི་ནང་རྟེན། སྲས་ཡང་དག་སྐྱབས་ཀྱིས་སྤྱན་རས་གཟིགས་ཀྱི་སྐུ་ལི་མ་བཞེངས། ད་ལྟ་གནས་སྙིང་འདུ་ཁང་སྟེང་གི་མན་ཁང་ན་ཡོད་པ་དེ་ཡིན། ཕྱི་རྟེན་གནས་སྙིང་ལྷ་ཁང་ནང་གི་མཆོད་རྟེན་བཀྲ་ཤིས་སྒོ་མངས་བཞེངས་པའི་ནང་ན་སྐུ་གདུང་རིལ་པོ་བཞུགས། དེའི་ནང་ན་མཁན་པོ་བོ་དྷི་ས་ཏྭའི་མ་མགལ་དང་ཁྲི་རལ་གྱི་འཇའ་ས་ཡང་དེར་བཞུགས། རྒྱ་འཇམ་དཔལ་གསང་བའི་སྲས་ཡང་དག་སྐྱབས། དེའི་སྲས་རྡོ་སྲས་བདུད་འཇོམས། དེའི་སྲས་གཉིས་ལས་ཆེ་བ་ཕུར་པ་སྐྱབས་སམ། རྡོ་སྲས་རྡོ་རྗེ་དབང་ཕྱུག་གཞོན་པ་ལ་རྡོ་སྲས་ཕུར་པ་འཕེལ་ལོ། །གཅེན་གྱིས་གྲུབ་པ་ཐོབ་ནས་ད་ལྟ་ཚ་མོ་དང་གཉིས་ཀ་བསེ་རག་བྲག་ལ་སྐུ་ལུས་མ་སྤང་བར་བཞུགས། གཅུང་ཕུར་པ་འཕེལ་ཀྱང་གྲུབ་ཐོབ་ཏུ་གྱུར་པ་དེའི་ཚེ་དབུས་ལུང་ཐང་ཁྲུགས་ཀྱི་རི་སྣ་གནས་སྙིང་མཐོང་སར་གཟིམ་ཁང་ཕྱི་རྟེན་དབུས་ལུང་རི་གདོང་གི་འབུམ་པ་ཐོག་ཕུབ་མའི་ནང་ན་གདུང་རིལ་པོར་བཞུགས་སོ། །

གནས་སྙིང་གི་གནས་གཞི་འདི་ཆེ་བ་བཅུའི་སྒོ་ནས་ཁྱད་པར་དུ་འཕགས་ཏེ་བཅུ་ནི། རྒྱལ་པོ་ཁྲི་སྲོང་ལྡེའུ་བཙན་གྱིས་འཇའ་ས་གནང་། རྒྱ་འཇམ་དཔལ་གསང་བས་ལུང་བསྟན། ཇོ་བོ་རིན་པོ་ཆེ་དྷི་པཾ་ཀ་རས་ལུང་བསྟན་རབ་གནས་གནང་། ཡོལ་སྟོན་མཆེད་གསུམ་གྱིས་གྲུབ་རྟགས་བསྟན། སྤྱན་རས་གཟིགས་ཀྱིས་ལུང་བསྟན། ཕྱག་དྲུག་ཡེ་ཤེས་མགོན་པོའི་བཀའ་བབས། འབྲི་ཆེན་པོ་ཤེས་རབ་འབར་གྱི་གདན་ས། བསྟན་སྲུང་མ་ཧཱ་ཀཱ་ལའི་ཞལ་བཞེས། སློབ་མའི་མཆོག་གྱུར་གྲུབ་ཐོབ་རྣམ་གསུམ། བརྒྱུད་པའི་མཆོག་གྱུར་བྱང་སེམས་བྱིན་རྩལ་ལོ། །ཆེ་བ་དང་པོ་འཇའ་ས་གོང་དུ་བཀོད་ཟིན། ཆེ་བ་གཉིས་པ་རྒྱ་འཇམ་དཔལ་

གསང་བས་གོས་ཆེན་ཁ་གང་ལ་དབུས་སུ་ཁྲོ་རང་གི་ཞབས་གཉིས་ཀྱི་རྗེས་བཞག མཐའ་ལ་དཀྱུང་ལོའི་གྲངས་དང་མཉམ་པ་བླ་མའི་སྐུ་བརྒྱད་ཅུ་རྩ་བརྒྱད་བྱོན། གདུགས་ཡོད་པ་སོ་གཉིས། པདྨ་ཡོད་པ་ཉི་ཤུ་རྩ་བརྒྱད། གདུགས་དང་པདྨ་མེད་པ་ཉི་ཤུ་རྩ་བརྒྱད་པའོ། །ཅིའི་ལྟས་ལགས་ཞུས་པས། མ་འོངས་པར་གནས་སྙིང་འདིར་སྤྱན་རས་གཟིགས་ཀྱི་སྤྲུལ་པ་བརྒྱད་ཅུ་རྩ་བརྒྱད་བར་མ་ཆད་པར་འབྱོན་པའོ་གསུངས། ཞབས་རྗེས་དངོས་བྲེ་མོ་མགུལ་ན་བཞུགས། གནས་སྙིང་ན་ཡོད་པ་ཞལ་ཡིན་ནོ། །ཆེ་བ་གསུམ་པ། ཡོལ་མཆེད་གསུམ་ལ་ཇོ་བོ་ཨ་ཏི་ཤས་ལུང་བསྟན་ཏེ་སྤྱང་ཆུའི་རྒྱུད་ལ་བཞུགས་ལ་ཡར་རྒྱུགས། ས་པདྨ་འདབ་བརྒྱད། གནམ་འཁོར་ལོ་རྩིབས་བརྒྱད། ལོགས་བཀྲ་ཤིས་རྟགས་བརྒྱད། རྒྱབ་རི་གླང་ཆེན་ཉལ་འདྲ་ཡོད། དེར་རྒྱུགས་ལ་གནས་རྒྱབས། ཕྱིས་བསྟན་པའི་རྒྱུན་ལ་ཕན་གསུངས་པ་ལ་བརྟེན། མཆེད་གསུམ་གྱིས་ཡར་བྱོན་ནས་ཡོལ་ཆོས་དབང་གིས་ལུང་བསྟན་གྱི་ས་ཆ་འདི་ཡིན་པར་འདུག་དགོངས་ནས་གནས་སྙིང་དུ་བྱོན། ཇོ་སྲས་ཕུར་པ་འཕེལ་ལ་བསམ་གཏན་སྒོམས་པའི་ས་ཆ་གཅིག་བསླངས་པས་རི་གདོང་ཡ་གི་ཡོལ་ཙམ་ནས་ཕུག་གཅིག་བདོག་པས་དེར་བཞུགས་ཟེར། ས་ཕུག་དེ་ལ་ཨ་མེས་ཡོལ་ཞེས་དེང་སང་གི་བར་དུ་གྲགས་པ་དེ་ཡིན། དེ་ནས་ཇོ་སྲས་ཕུར་པ་འཕེལ་སོགས་གནས་སྙིང་པ་རྣམས་ཀྱིས་གྲོགས་དན་ཡོལ་ཆེན་པོས་མཛད་ནས། ཇོ་བོ་དྲི་པཾ་ཀ་རས་རབ་གནས་ཉན་འཚོ་ནས་མཛད་པས་དུས་ཆོས་སྐྱིང་རབ་གནས་ཀྱི་མེ་ཏོག་གནས་སྙིང་དུ་བབས་སོ། །ཐུགས་དམ་ཚ་ཚ་མང་བར་བསྐྲུར་བར་མཛད་དོ། །ཆོས་ཀྱི་དབང་ཕྱུག་གིས་ཇོ་སྲས་ཕུར་པ་འཕེལ་ལ་ཁྲིད་ཀྱི་དགོན་པར་ངེད་ཀྱི་དགེ་འདུན་གྱི་སྡེ་ཞིག་བཙུགས་ན་མི་མཉེས་པ་མི་འབྱུང་

ངམ་ཞུས་པས། ཇོ་སྲས་ཤིན་ཏུ་དགྱེས། ངའི་བསམ་པའི་དོན་གྲུབ་གསུངས་ནས། སྐྱིགས་གནས་སྙིང་གི་ས་ཆ་མ་ལག་དགོན་པ་རྟེན་གསུམ་ནང་གི་རྟེན་དང་ཡོན་བདག་དང་བཅས་གཏད། རྒྱའི་ལས་ཐབས་གསུམ་གྱི་སྒྲོལ་མི་ནུས་པའི་བརྗིད་བཀལ་བ་སོགས་ཡོལ་ཆེན་པོའི་ཕྱག་ཏུ་ཕུལ་ལོ། །

ཡོལ་གྱིས་བཀའ་གདམས་ཀྱི་གྲྭ་ས་བཟང་པོ་གཙུགས། ཐ་ཚོ་ཉི་ཤུ་རྩ་བཞིའི་མཁན་པོ་མཛད། འབྲི་ཆེན་པོ་ཤེས་རབ་འབར་གྱིས་ཡོལ་ཆོས་ཀྱི་དབང་ཕྱུག་ལ་རབ་བྱུང་ཞུས་ཤིང་ཆོས་དང་གདམས་པ་མཐའ་དག་གསན་ནོ། །ཆེ་བ་བཞི་པ་ཆོས་དབང་གིས་ཆོས་གོས་ཉི་ཟེར་བཀལ། ཤམྦྷུའི་རྩ་བརྒྱུད་འགྲོལ་ལམ་དུ་ཁྲིད། ཡོལ་དྲུང་སྲོང་གིས་ལྷོན་དམར་གྱི་རྡོ་རྗེ་བཅུ་པས་ཁྲག་བྱུང་། ཡོལ་ཐོག་འབེབས་ཀྱིས་བྲག་དཀར་གྱི་རི་སེདྡྷི་ཁ་གདངས་པ་འདྲ་བ་ལ་ཏ་ཟླ་ལ་ཐོག་མ་སྣད་དགུ་ཕབ་ནས་བྲག་དཀྱིལ་ནས་ཤེལ་གྱི་མཆོད་རྟེན་མི་གང་པ་གཅིག་དང་ཁྲུ་གང་པ་གཅིག་བྱུང་ངོ་། །ཡོལ་སྐུ་མཆེད་གསུམ་ཀའི་ནང་རྟེན་གནས་སྙིང་གི་གཙུག་ལག་ཁང་སྙིང་པ་དང་ལྷུང་ར་གཉིས་ན་བཞུགས་སོ། །ཡོལ་ཆོས་ཀྱི་དབང་ཕྱུག་ལ་སློབ་མའི་མཆོག་དུ་མ་ཞིག་ཡོད་ཀྱང་འབྲི་ཆེན་པོ་ཤེས་རབ་འབར་སློབ་མའི་མཆོག་ཏུ་གྱུར་ཞིང་། འབྲི་ཆེན་པོའི་བླ་མ་རྒྱ་གར་གྱི་འབུམ་ཕྲག་པ་རྡོག་བློ་ལྡན་ཤེས་རབ་སོགས་རྒྱ་བོད་ཀྱི་མཁས་གྲུབ་དུ་མ་བསྟེན། བྱམས་པ་མགོན་པོས་རྗེས་སུ་བཟུང་བའི་སྐྱེས་ཆེན་དེ་ལ་ཡོལ་ཆོས་དབང་གི་གདན་ས་ཐ་ཚོ་ཉི་ཤུ་རྩ་བཞི་དང་། ཇོ་སྲས་ཕུར་པ་འཕེལ་གྱིས་ཕུལ་བའི་ས་ཆ་དབང་རིགས་ཐམས་ཅད་གཏད་ནས་གདན་ས་བསྐོས་སོ། །

འབྲི་ཆེན་པོ་དེ་ལ་སློབ་མ་མཆོག་གྱུར་ཁྲུང་རིན་ཆེན་གྲགས། ཨར་བྱུང་

ཆུབ་ཡེ་ཤེས། གཉལ་བ་བསྲེགས་སྟོན། མདོག་པ་བྱང་ཆུབ་གྲགས། བྱ་འདུལ་བ་འཛིན་པ་བརྩོན་འགྲུས་འབར་སོགས་གྲྭ་པ་དཔེ་འགྲེམ་པ་སྟོང་ཕྲག་ཙམ་བྱུང་བའི་དཀྱིལ་གྱི་སློབ་མའི་མཆོག་གྱུར་ལ་སྟོད་པ་དཀོན་མཆོག་མཁར་ཡིན་པས་ཁོངས་ལ་འབྲིའི་ཁྲིད་འཕགས་བཅུ་གསུམ་གྱིས་ཐོག་དྲངས། གནས་རྙིང་དགོན་པ་མ་ལག་ས་ཚ་ཡོན་བདག་དང་བཅས་པ་ལ་སྟོད་པ་དཀོན་མཆོག་མཁར་ལ་གཏད་ནས་གདན་ས་བསྐོས་སོ། །

ལ་སྟོད་དཀོན་མཆོག་མཁར་གྱི་གདུང་དཔྱལ་ཡིན། དང་པོ་ལ་སྟོད་བྱང་གི་ས་ཐུབ་དེའི་རི་ཁྲོད་དུ་སྟགས་འཚང་དཔྱལ་རྒྱལ་བ་གྲུབ་པ་ནས་བཟུང་སྟགས་འཚང་ནུས་པ་ཅན་གྱི་རྒྱུད་པའོ། །སྤྱན་རས་གཟིགས་ཀྱི་སྤྲུལ་པ་གདུང་རྒྱུད་ལ་བར་མ་ཆད་པར་བརྒྱུད་ཙུ་གྱ་བརྒྱད་དུ་བྱོན་པའི་ལྷས་ནི། དཔྱལ་ཞང་ཁྲིམ་རིན་ཆེན་འབྱུང་གནས་ཀྱི་འོད་གསལ་དག་པའི་སྣང་ངོར་ཐུགས་རྗེ་ཆེན་པོའི་སྤྲུལ་པ་མི་དཀར་པོ་ཞིག་འོངས་ནས། ས་བྱང་ཕྱོགས་བོད་ཀྱི་རྒྱལ་ཁམས་འདི། །ང་ཐུགས་རྗེ་ཆེན་པོའི་གདུལ་བྱ་ཡིན། །ཁྲིད་པར་ལྷ་ཡི་རྣམ་འཕྲུལ་དངོས། །སྐལ་ལྡན་ཁྱོད་ཀྱི་རྒྱུད་ལ་འཇུག །བྱང་ཆུབ་སེམས་དཔའི་གདུང་རྒྱུད་བཟུངས། ཞེས་མི་དཀར་པོ་དེ་སྟགས་འཚང་དཔྱལ་རིན་ཆེན་འབྱུང་གནས་ལ་ཐིམ་པས་ལ་སྟོད་པའི་གདུང་རབས་དེ་ཐུགས་རྗེ་ཆེན་པོའི་སྤྲུལ་པ་ཡིན་པར་ཐེ་ཚོམ་བྱར་མེད་དོ། །མཚན་གྱི་རྣམ་གྲངས་དཔྱལ་ཞང་ཁྲིམ་རིན་ཆེན་འབྱུང་གནས་སམ་སྟགས་འཚང་རིན་ཆེན་འབྱུང་གནས་ཀྱིས་ཤངས་ཀྱི་གད་ཕུར་དུ་ཡང་ཕུར་ལ་སོགས་ཟབ་ཆོས་མང་པོ་གསན་དུ་བྱོན། དེའི་ཕྲུག་ཕྱིར་ཇོ་མོ་གཞོན་པ་ལ་འཁྲུངས་པའི་སྲས་དཀོན་མཆོག་མཁར་སྐུ་མཆེད་གསུམ་པོ་ཡང་ཁྲི་བྱོན་དུས་འབྲི་ཆེན་པོ་མཁས་པའི་སྙན་

གྲགས་དབུས་གཙང་ཁམས་གསུམ་ལ་ཁྱབ་འདུག་པ་ལ་ཡབ་ཀྱིས་དཀོན་མཆོག་མཁར་སྐུ་མཆེད་གསུམ་རབ་ཏུ་འབྱུང་བར་བརྫངས། དེའི་ཚེ་འབྲི་ཆེན་པོ་བྱེ་མདར་ཆོས་འཁོར་བསྐོར་བ་དང་མཇལ། མཆེད་གསུམ་རབ་ཏུ་བྱུང་། ཐོས་བསམ་མཐར་ཕྱིན་པར་མཛད་དོ། །ལ་སྟོད་པ་དཀོན་མཆོག་མཁར་གྱིས་གཞན་ཡང་བླ་མ་ལོ་ཙྪ་བ་རིན་ཆེན་བཟང་པོ་བསྙེན་ཟེར་རྣམ་ཐར་ལ་བཀོད་འདུག་ཀྱང་དུས་མི་འགྲིག །ཁྱུང་རིན་ཆེན་གྲགས་བསྙེན། ས་སྐྱ་པ་ཀུན་དགའ་སྙིང་པོ་བསྙེན། ཤངས་ཞོང་ཞོང་དུ་མཁས་གྲུབ་ཁྱུང་པོའི་སློབ་མའི་ཚོགས་ཁྲི་ཚོ་བརྒྱད་ཡོད་པའི་ནང་ནས་བདེ་མཆོག་དང་མགོན་པོ་གཉིས་ལ་བུ་ཆེན་གྱི་མཆོག་ཏུ་གྱུར། མི་ཏྲི་པའི་ཐུགས་དམ་ཆོས་སྐྱོང་ཐང་སྐུ་ཤངས་ལོ་མར་གྲགས་པ་དེ་གནང་ནས་མ་བཞེས་པ་ལ་ཐང་སྐུ་ནམ་མཁའ་ལ་བྱོན་ནས་བྱེ་མདར་གྲོ་གསོལ་གྱིན་བཞུགས་པས་ཐང་སྐུ་ཐུ་བར་བྱོན་པ་སོགས་ཕྱག་དྲུག་ཡེ་ཤེས་མགོན་པོའི་བཀའ་བབས་ཀྱི་ཆེ་བ་ཡིན་ནོ། །སླར་ཕྱག་དྲུག་པའི་ཞལ་དངོས་སུ་བསྟན་ནས་ཐུགས་འབྲིགས་མི་འཚལ། །དགོན་པའི་བདག་གཉེར་དང་རང་གིས་བྱེད་གསུངས་པས་ལྷའི་ཞལ་བཞེས་ཀྱིས་ཆེ་བ་ཡིན། ལ་སྟོད་པ་དཀོན་མཆོག་མཁར་པས་ཪྗེ་སྲས་དཔལ་ཆེན་སྐྱབས་ཀྱི་བྲག་མོའི་མགྲོན་ཁང་ཡོད་པ་དེ་རྒྱ་མདོ་པས་དེར་དགོན་པ་བཏབ། གནས་གཞི་བརྟེགས། ལྕགས་རི་དང་གཙུག་ལག་ཁང་སོགས་མཛད་པ་འདི་ལ་གནས་གསར་རམ་གནས་གོག་ཏུ་ཡང་གྲགས། ལ་སྟོད་པ་དཀོན་མཆོག་མཁར་གྱི་སློབ་མ་དཔལ་ཕག་མོ་གྲུ་པ། གྲུབ་ཐོབ་ཉི་ཕུག་པ་ཆོས་ཀྱི་གྲགས་པ། མཁན་པོ་དབང་ཕྱུག་རིན་ཆེན་སོགས་བསམ་གྱིས་མི་ཁྱབ་པའི་སློབ་མའི་ཚེ་བའོ། །ལ་སྟོད་པ་གོ་དགུ་ལ་གཤེགས་པ་ཡང་ཁོང་རང་གིས་བཏབ་པའི་དགོན་པ་གནས་

གསར་རམ་གནས་གོག་ཏུ་ཡིན་ཞིང་། སྐུ་གདུང་ཡང་རིལ་པོར་མཆོད་རྟེན་དུ་བཞུགས་ཤིང་། ད་ལྟ་གནས་གོག་ཏུ་གྲགས་པའི་ལྷ་ཁང་ཆུང་ངུའི་ནང་ན་མཆོད་རྟེན་གཉིས་བཞུགས་པའི་གཅིག་ཡིན་ནོ། །མཆོད་རྟེན་གཅིག་གི་ནང་ན་འབྲི་ལས་རབ་ཏུ་བྱུང་བ་རང་གི་གཅེན་པོ་དཀོན་མཆོག་མཁར་མཆེད་ལ་སྡེ་སྣོད་མཐའ་དག་གསན་པ་མཁན་པོ་ཀུན་སེང་གི་སྐུ་གདུང་རིལ་པོར་བཞུགས་པར་ཡིན་ནོ། །

འབྲིའི་ཁྲིད་འཕགས་བཅུ་གསུམ་ནི་རྒྱ་གར་གྱི་ལྷ་གསེར་སྐུ་ཐུབ་པ་དམར་པོ། བླ་འབུམ་སྐུ་པོད་རྣམ་བཞི་གསེར་འབུམ་གྱི་བྱིན་རླབས་ཆར་འབེབས། འབྲིའི་གདུགས་དཀར་པོ། མཆོད་དུང་བཀྲ་ཤིས་དར་ལྷུང་། བླ་ཡོལ་འགྲན་ཟླ་ཀུན་བྲལ། སྦུབ་ཆལ་ཉི་མ་རྒྱུང་གྲགས། བུམ་པ་བཀྲ་ཤིས་འཁྱིལ་རིང་། བེར་སེང་གེ་འཁྱིལ་བསྒྲོལ། དཀར་ཡོལ་ཟླ་བ་ཁྲིན་ཆུང་། གྲུམ་ཙེ་གནམ་སྔོན་པོ། བསེ་སྒྲ་བཀྲ་ཤིས་འོད་འབར། ཚེབས་པ་དང་པ་འཕུར་ཤེས། ཐོག་མའི་མཁན་རབས་ནི་ཡང་ཕུར་གྲུབ་ཐོབ་འཇམ་དཔལ་གསང་བ། རིགས་གསུམ་སྤྲུལ་པ་ཡོལ་སྟོན་མཆེད་གསུམ། རྒྱ་གར་པཎ་ཆེན་འབུམ་ཕྲག་གསུམ་པ། བྱམས་པས་རྗེས་བཟུང་འབྲི་ཆེན་ཤེས་འབར། སྤྱན་རས་གཟིགས་སྤྲུལ་པ། ལ་སྟོད་དཀོན་མཆོག་མཁར། སེམས་དཔའ་ཆེན་པོའི་རིན་ཆེན་རྒྱལ་མཚན། དེ་ལ་སོགས་ཏེ་གནས་རྙིང་མཁན་བརྒྱུད་དོ། །

ཐ་ཚོ་ཉི་ཤུ་རྩ་བཞི་ནི་སྐྱེགས་གནས་རྙིང་ནས་མཆེད་པ་ཚོ་ལ་ཐ་ཚོ་སྟོད་པ། ལྷུང་ར་དང་ལྷེ་སྤེ་གཉིས་ནས་མཆེད་པ་ཚོ་ལ་ཐ་ཚོ་བར་པ། རྩིས་ནས་མཆེད་པ་ཚོ་ལ་ཐ་ཚོ་སྨད་པ་ཟེར་རོ། །

དེའི་མཆེད་པའི་ཁྲུངས་ཀྱི་རྩ་བ་ནི་ཇོ་བོ་ཨ་ཏི་ཤས་ཆོས་རྒྱུགས་གནང་ནས་ཡོལ་སྐུ་མཆེད་གསུམ་པོས་བྲ་བཙུན་བསོད་ནམས་དབང་ཕྱུག་ལ་བསླབ་པ་ལེན་དུ་བཅུག །རབ་ཏུ་བྱུང་། འདིའི་སྡོམ་བརྒྱུད་ཐུབ་པ། ཤཱ་རིའི་བུ། སྲས་སྒྲ་གཅན་འཛིན། བྲམ་ཟེ་སྒྲ་གཅན་འཛིན། ཀླུ་སྒྲུབ། ལེགས་ལྡན་འབྱེད། དཔལ་སྦས། ཡེ་ཤེས་སྙིང་པོ། ཞི་བ་འཚོ། རཏྣ་གཀྲ། གཡོ་དགེ་འབྱུང་། དགོངས་པ་རབ་གསལ། ཡ་[སྤྱང་]གོང་ཡེ་ཤེས་གཡུང་དྲུང་། གྲུམ་ཡེ་ཤེས་རྒྱལ་མཚན། ཚོང་བཙུན་ཤེས་རབ་སེང་གེ །བྲ་བཙུན་བསོད་ནམས་དབང་ཕྱུག །ཡོལ་སྟོན་ཆོས་ཀྱི་དབང་ཕྱུག །འབྲི་ཆེན། ལ་སྟོད་པ་དཀོན་མཆོག་མཁར་སོགས་སོ། །

གནས་རྙིང་མཁན་པོ་དབང་ཕྱུག་རིན་ཆེན་པའམ་མཁན་པོ་དབང་རིན་པའི་བླ་མ་བཀའ་དྲིན་མཆོག་ཏུ་ཆེ་བ། རང་གི་ཁུ་བོ་ལ་སྟོད་དཀོན་མཆོག་མཁར་ལ་མདོ་སྔགས་མཐའ་དག་གསན་སྦྱངས་མཛད། ཤུར་ལྟེ་ལོ་ཙཱ་བ་ལ་ལོ་ཙཱ་བསླབ། ས་སྐྱ་གྲགས་པ་རྒྱལ་མཚན་ལ་བརྒྱད་གསུམ་སོགས། བྱང་སེམས་ཟླ་བ་རྒྱལ་མཚན་ལ་དོན་ཞགས་དང་བཀའ་གདམས་ལམ་རིམ། ཤངས་པ་གཏེར་སྟོན་དུ་གུ་རིན་ཆེན་ལ་གསང་སྙིང་སོགས་གསན། ཡང་ཕྱུག་དྲུག་ཡེ་ཤེས་མགོན་པོ་དངོས་སུ་བྱོན་ཞབས་གཅིག་གྱུར་ཙོག་རྩེ་ལ་བཞག་ནས་ཐུགས་ཟེམ་མི་འཚལ། དགོན་པ་གནས་རྙིང་འདི་ང་རང་གིས་བདག་གཉེར་བྱེད་གསུངས་པ་ལ་སོགས་གནས་རྙིང་དགོན་པ་འདི་གཞན་མ་སྤྱི་དང་གཏན་མི་འདྲ་སྟེ། ཡེ་ཤེས་མགོན་པོ་ཕྱུག་དྲུག་པས་བདག་མཛད། ལྷ་མི་གཞན་ལ་དབང་རིགས་མེད་པས་ཁྱད་པར་འཕགས་སོ། །

མཁན་པོ་དབང་རིན་པ་དགུང་ལོ་བརྒྱད་ཅུ་སྐོར་ལ་དབུ་སྒྲ་ནག་པོར་སོང་

བ་དང་ཟད་པར་ཧིང་ངེ་འཛིན་ལ་མངའ་བརྙེས་ཤིང་རླུང་སེམས་དབང་དུ་འདུས་པ་དང་། བདེ་དགྱེས་གསང་གསུམ་སོགས་ལྷ་མང་པོའི་ཞལ་གཟིགས་སོགས་ངོ་མཚར་གྱི་གཏམ་མང་ཞིང་། འདིས་ཟབ་མོའི་གཙུག་ལག་ཁང་དུ་རྟེན་སྤྱན་རས་གཟིགས་གསེར་སྐུ་དང་། འཇམ་དཔལ་གྱི་སྐུ་མདོ་ནས་སྤྱན་དྲངས་སོ། །དེའི་གདན་ས་བཟང་བཟང་པ་པད་མ་རིན་ཆེན་གྱིས་གནས་སྙིང་དུ་མཁན་པོ་དབང་རིན་པའི་ཕྱི་རྟེན་ཁྱད་པར་ཅན་དེ་བཞེངས། གྲོགས་རར་མཁར་ལན་མཛད། བྲག་རྫུང་གཞི་ནས་(གནས) བརྩིགས། གཞན་ཡང་ལྷ་རི། ཤབ་ཚ། སློ་ར། ཡུ་ལུ་རྫུང་། ཆོས་སྡིངས་རྣམས་བཏབ། གྱུ་མོ། མཐིང་རྫུང་། གླང་རི། ཧ་ཟ། དབེན་པ་རྣམས་ཀྱི་འབྲུམས་ཆོས་ལེགས་པར་མཛད། བྲག་ཏུ་གསེར་སྐུ་བགྲ་ཤིས་འོད་འབར་བལ་ཡུལ་ནས་སྤྱན་དྲངས། དེའི་གདན་ས་སློབ་དཔོན་ཆོས་ཀྱི་དབང་ཕྱུག་པ། དེའི་གདན་ས་མཁན་པོ་ཆོས་ཀྱི་རིན་ཆེན་ནི་ཛོ་བོ་ཨ་ཏི་ཤའི་སྤྲུལ་པར་སློབ་དཔོན་པད་མས་ལུང་བསྟན་ནས། ཉུང་པ་མཆོག་དཀར་ཞེས་བྱ་སྟེ། །ཆོས་ཀྱི་རིན་ཆེན་ཞེས་བྱ་བ། །ཛོ་བོ་རྗེའི་བདུན་མཐར་འབྱུང་ཞེས། དེས་ལྷའི་བུའི་བདུད་གཅིག་འདུལ་བར་ལུང་བསྟན། འདིའི་ཐོས་བསམ་མཛད་པའི་བླ་མ་བཀའ་དྲིན་ཆེ་བ། བཟང་བཟང་བའི་ཡབ་བཟང་ཧིང་ཡོལ་ཐང་། སྟོན་བསོད། སྤྱི་བོ་ལྷས་པ། བྱང་ཆུབ་འོད། དོན་མོ་རིའི་དགེ་བཤེས་བཟང་ཁ་བ། ཁྲོ་ལོ་བྱམས་པ་དཔལ། ས་སྐྱ་པཎྜི་ཏ། ཞང་རྒྱལ་བ་དཔལ། སྣར་ཐང་པ་སངས་རྒྱས་སྒོམ་པ། འཇམ་དབྱངས་གསར་མ་སོགས་མཐའ་ཡས་པ་བསྟེན་ཞིང་གསན་སྦྱངས་མཛད། མཁན་པོ་ཆོས་ཀྱི་རིན་པ་འདི་ཉིད་ཀྱིས་དབུས་གཙང་དུ་ཧོར་དམག་སྟོ་མ་དོར་ཧྲས་སྐྱེགས་གནས་གསར་དུ་མཁར་ཕབ། མི་མང་པོ་བསད། གཙུག་ལག་ཁང་

ཞུགས་ལ་སོང་བའི་རྟེན་རྣམས་ཀྱི་དོད་ལ་ཐུབ་པ་ཆེན་པོ་སྐུ་རྒྱབ་མཐོ་བཅུ་བཞི་ཡོད་པ་གཅིག་བཞེངས་པའི་ནང་རྫོངས་ལ་བྲམ་ཟེ་དྲི་མེད་སྙིང་པོའི་སྦྱར་ཤ་དང་། མཁན་ཆེན་དབང་ཕྱུག་རིན་ཆེན་ལ་བྱིན་པའི་དུང་གཡས་འཁྱིལ། ཡོལ་སྟོན་ཆེན་པོས་ཉི་ཟེར་ལ་བཀལ་བའི་ཆོས་གོས། དྲང་སྲོང་རྡོ་རྗེ་བཅུས་པས་ཁྲག་བྱུང་བའི་རྡོ་རྗེ། ཐོག་འབེབ་ཀྱིས་ཐོག་ཕབ་པ་ལས་བྱུང་བའི་ཤེལ་གྱི་མཆོད་རྟེན་ཁྲུ་གང་པ་སོགས་བཅུག་པ་དེ་དབུ་རྩེ་སོ་མཐའམ་གསར་པ་ན་བཞུགས་སོ། །གསུང་རབ་རྣམས་ཀྱང་བསབ་བོ། །འབྲི་ཁུང་ནས་ཀྱང་ཆོས་སྤྱན་དྲངས། མཁན་པོ་ཆོས་དབང་གི་ཕྱི་རྟེན་གནས་གསར་དུ་འབུམ་མོ་ཆེ་བཞེངས། འཕང་ཐང་དུ་གཟིམ་ཁང་། གྲོང་ཚུང་དུ་དཀར་འཕྱིགས། རི་ཁྲོད་དུ་ཕུར་སྒྲིངས་དང་ལྷ་དོ་བདབ། སློབ་མའི་མཆོག་རྒྱལ་བ་རིན་ཆེན་གངས་པ་དང་གསེར་སྡིངས་པ་ཀུན་མཁྱེན་ཆོས་ཀྱི་འོད་ཟེར་སོགས་མཁན་ཆེན་རིན་ཆེན་དཔལ་བས་བཀའ་དྲིན་ཆེ་བའི་བླ་མ་ཀུན་མཁྱེན་བཟང་བཟང་བ། ཆག་ལོ་ཆོས་རྗེ་དཔལ། མཁས་པ་བུ་སྟོན། རྒྱལ་བ་གཤོད་ཚང་པ། འགྲོ་མགོན་འཕགས་པ་སོགས་ཆེས་མང་ཟེར་ཡང་བུ་སྟོན་དེ་རྣམས་དང་ཐོག་མི་མཇལ་བ་འདྲ། བུ་སྟོན་སེང་གེ་འོད་ཅེས་པ་བྱུང་ཡང་དེའི་སློན་དུ་བྱོན་གྲུབ་བོ། ། མཁན་པོ་འདིའི་རིང་ལ་གནས་རྙིང་པ་ལ་སྟོང་སྐོར་གཅིག་ཏུ་བཅས་སོ། །

མཁན་པོ་རིན་ཆེན་དཔལ་བ་འདིས་གནས་རྙིང་གི་ལྷུགས་རི་མཆོད་རྟེན་བརྒྱ་ཕྲག་མང་པོས་སྐོར་བའི་ལྷུགས་རི་བཞེངས། ཚོགས་པ་ཐམས་ཅད་ཐོས་བསམ་སྒོམ་གསུམ་གྱི་སྲོལ་དུ་བཅུག དགེ་འདུན་གྱི་བཅའ་ཁྲིམས་དམ་དུ་བཅས། ཁོང་གི་ཞལ་ནས་གནས་རྙིང་པ་སྐྱིད་པ་ཉག་དུས་སུ་ང་རང་ཡོངས་གསུངས།

འདིའི་དུས་ཆོས་སྟོན་དུ་གྲགས་པ་དེ་ཡིན་ནོ། །མཁན་ཆེན་བདག་ཉིད་ཆེན་པོ་བྱམས་པ་དཔལ་བའི་གནས་སྐྱིད་དུ་ཕར་ཚད་ཀྱི་གྲྭ་ས་བཙུགས། དགེ་འགྲེམས། བརྒྱ་སྐོར་བསྡུས་སོ། །

མཁན་ཆེན་རིན་ཆེན་བཟང་པོ་བས་སྐྱིགས་གནས་སྐྱིད་དུ་གཙུག་ལག་ཁང་ཆེན་མོ་བཞེངས། དབུས་རི་ལྷ་དོར་ལོ་བཅུ་གཉིས་སྒྲུབ་པ་ལ་བཞུགས་སོ། །འདིའི་དུས་ཆོས་ད་ལྟ་གསེར་ཆོས་སུ་གྲགས་པ་དེ་ཡིན་ནོ། །གདན་ས་བཀའ་བཞི་པ་ཆེན་པོ་རིན་ཆེན་འབྱུང་གནས་དཔལ་བཟང་པོས་བཀྲ་ཤིས་ལྡིངས། གླང་ཟས། ལྷ་ཁྲུད། ལྕགས་གཞོང་། དཀྱུ་བཞི་ཀུ་སྐྱུར་རྭབ་མོ་ཚལ་རྣམས་བཞེངས། འོར་ཁ་རྣམས་སུ་ཆང་མའི་ཚོགས་རྣམས་བཏོན་ནས་ཆང་ཁྲིམས་བཅས། ཟླུལ་ཕྱུར་འདུལ་བ་གསན་ནས་གནས་སྐྱིད་དུ་འདུལ་བའི་བཤད་གྲྭ་བཙུགས། བཤད་པའི་རྒྱུན་ཟླུལ་ཕུ་ལ་ཐུག་པ་ཡིན་ནོ། །སླར་བཀའ་བཞིན་བཤད་པ་མཐིལ་ཕྱིན་པའི་གྲྭ་ས་ཚུགས་སོ། །འོན་ཀྱང་གཙུག་ལག་ཁང་སྐྱིད་པ་འདི་བསྟན་པའི་རྩ་བ་ཡིན་གསུངས་ནས་སྦྱིན་བདག་གོག་པ་རྣམས་གསོས། ཡོལ་ཆེན་པོའི་སྐུ་འདྲ་དང་ལོགས་རིས་ལ་སོགས་པ་མཛད། སྟེ་དར་བའི་རྟེན་འབྲེལ་དུ་བ་གཞུག་གི་ག་ཊི་ཡང་མཛད། མཁན་ཆེན་རིན་ཆེན་དཔལ་བཟང་པོ་འདི་ཤར་ཁ་བའི་ཞལ་ངོ་ཏའི་སི་ཏུ་འཕགས་པ་སྐུ་མཆེད་ཀྱི་རྩ་བའི་བླ་མ་མཆོག་ཏུ་བཟུང་། འདིའི་གནས་སྐྱིད་གི་ལྕགས་རི་ཆེན་མོ་ལོ་གསུམ་ལ་གྲུབ་པར་མཛད། དུས་མཆོད་རི་སྤྲེ་མཆོད་པར་གྲགས། འདིའི་ནང་རྟེན་གསེར་ཟངས་ལས་གྲུབ་པའི་ཚེ་དཔག་མེད་ཁྲི་རྒྱབ་ཡོལ་དང་བཅས་པ་བཞེངས། མཁན་ཆེན་བཀའ་བཞི་འཛིན་པ་རིན་ཆེན་བསམ་གཏན་འཕེལ་བཟང་པོ་འདི་རྒྱལ་བ་རིན་ཆེན་གངས་པའི་སྐྱེ་བ་ཤིན་ཏུ་གསལ། འདིས་

གནས་སྙིང་དུ་བསྟན་འགྱུར་བཞེངས་ཤིང་། དེ་སྐབས་དབུས་པའི་ཁྲི་སྐོར་དྲུག་གིས་ལྷུང་རར་དམག་དྲངས། ཡོན་མཆོག་གཅིག་ཡིན་ཟེར་བའི་ལོགས་ཕོག་པར་བརྟེན། གནས་སྙིང་པར་བསྟན་པ་ཉམས་ཤིན་ཏུ་སྨད་ཡིད་འབྱུང་དུ་གྱུར་པའི་ཚེ་མཁན་པོ་འདིས་གསོས་པས་ཡར་ལྡན་སྤར་ལུགས་བཞིན་དུ་ཤིན་ཏུ་དར་ཆེ་བར་མཛད་པ་སོགས་སྐྱིགས་གནས་སྙིང་སྟོན་རྒྱ་འཇམ་དཔལ་གནས་གཞི། ཡོལ་སྐུ་མཆེད་གསུམ་གྱི་བཞི་གནས། ལ་སྟོད་དགོན་མཆོག་མཁར་བཞུགས་གནས། དེའི་རྒྱུད་འཛིན་འཕགས་པ་སྤྱན་རས་གཟིགས་ཀྱི་སྤྲུལ་པ་བརྒྱད་ཅུ་གྱ་བརྒྱད་བྱོན་པ། སྐྱིགས་གནས་སྙིང་གི་རྒྱ་སྒོའི་ནང་ཙམ་ན་འབྲི་ཆེན་པོའི་བཞུགས་ཁྲི། ས་པཎ་གྱིས་ཐུགས་བསྐྱེད་མཛད་པའི་བཞུགས་ཁྲི། མཁན་ཆེན་ཆོས་རིམ་པའི་བཞུགས་ཁྲི་ཡོད་ཅིང་། རྒྱ་གར་གྱི་པཎ་ཆེན་འབུམ་ཕྲག་གསུམ་པས་འདིའི་མཁན་པོ་མཛད། འབྲི་ཆེན་པོ་ཤེས་རབ་འབར་གྱིས་འདིར་བཤད་གྲྭ་བཙུགས། ཕྱུང་གིས་ཀྱང་བསྐྱངས་པ་སོགས་མཁས་བཙུན་བཟང་གསུམ་རིམ་པར་བྱོན་པ་སོགས་ལོ་རྒྱུས་དང་གདུང་རབས་རྒྱས་བསྡུས་གཉིས་ལས་ཤེས་པར་བྱའོ། །

དེའི་འོག་ཙམ་ནས་སྐུ་ལུས་མ་སྤངས་པར་མཁའ་སྤྱོད་ལ་གཤེགས་པའི་སྐྱེས་བུ་ཁྱད་པར་ཅན་སྣང་བཟའ་འོད་འབུམ་གྱི་འཁྲུངས་ཡུལ་ཕས་ཁྱུར་ཡོད། དེའི་འོག་ཙམ་ན་གྲུབ་ཐོབ་གླིང་རས་འཁྲུངས་པ་ཞང་གི་གླང་པོ་སྣ་ན། གླིང་སྟོད་གླིང་སྨད་གཉིས་ལས་སྨད་པར་འཁྲུངས་པ་ཡིན། དེའི་ཉེ་ལོགས་ན་རྒྱ་གྲོང་གནས་ཟེར་སར་ཡུམ་མ་གཅིག་བཟང་མོ་དཔལ་གྱི་བཞུགས་ས་ཆོས་རྒྱལ་རབ་བརྟན་ཀུན་བཟང་འཕགས་འཁྲུངས་ཤིང་། གྲུབ་ཆེན་ཀུན་བློ་ཡང་འཁྲུངས་པ་ཡིན་ནོ། །

དེའི་འོག་ཙམ་ན་ལྷུང་ར་ཟེར་བ་འདི་ཐོག་མར་ཡང་ཕྱུར་གྱི་གྲུབ་ཐོབ་རྒྱ་འཇམ་དཔལ་གསང་བས་གནས་གཞི་བཟུང་། ནང་རྟེན་བྱིན་རླབས་ཅན་བཞུགས་ཤིང་། དེ་རྗེས་ཇོ་བོ་ཨ་ཏི་ཤས་སློབ་མ་ཡོལ་དྲང་སྲོང་གི་ལྟེ་སྦྱི་ལྷ་ཁང་བསྐྱིགས། ལྷུང་རར་དགེ་འདུན་གྱི་སྡེ་བཙུགས། འདུ་ཁང་ལྷུགས་རི་མཛད། གཙུག་ལག་ཁང་ཡོལ་སྐུ་མཆེད་གསུམ་གྱི་ནང་རྟེན་གྱི་བྱིན་རླབས་བཞུགས། ལྷུང་ར་འདི། (དཔོན་ཡིག་མ་གཅིག་མཁའ་འགྲོ་རྒྱ་གར་ཞེས་ཡེ་ཤེས་ཀྱི་མཁའ་འགྲོ་བྱེ་བའི་གཙོ་མོར་གྲགས་པ་དེའི་སྲས་མོ་ལྷ་མོ་དཔལ་ཁབ་ཏུ་བཞེས་པ་ལ་སྲས་གསུམ་འཁྲུངས་པའི་གཅེན་དཔལ་ལྡན་བཟང་པོ་ཡི་གེ་ལེགས་པར་མཁྱེན། དགུང་ལོ་བཅུ་དྲུག་པ་ལ་ས་སྐྱར་ཕེབས། བླ་མ་ཁང་གསར་པའི་ཞབས་ལ་གཏུགས། ཁང་གསར་བས་བཞི་ཐོག་བླ་བྲང་པའི་ཕྱག་ཕྱིར་བསྒྲགས་ནས་ཡིག་མཁན་གྱི་འགོ་མི་འགྱུར་བས་དཔོན་ཡིག་འཕགས་པ་དཔལ་བཟང་ཐོག་འཕགས་པ་ཟེར་བ་བཀའ་དྲིན་ཆེ་བའི་བླ་མ་དཔལ་སྟོན་ཆེན་པོ་འཕགས་རྒྱལ་བའི་མཚན་གྱི་ཟུར་བཙུག་པ་ཡིན།) དཔོན་ཡིག་འདི་ཉིད་ས་སྐྱ་བ་བཞི་ཐོག་བླ་བྲང་ནས་བདག་ཆེན་དོན་ཡོད་རྒྱལ་མཚན་བཞུགས་པ་དེའི་བཀའ་གནང་ནས་ལྷོ་དྲུང་ཁང་གཉེན་ལ་བསྐོས་པ་ལྷར་དྲུང་རེངས་རྣམས་དབང་དུ་འདུས། གདན་སའི་ཁམས་པའི་ལས་མཚན་བཞིའི་ནང་ནས་ཤར་ཁ་ལས་མཚན་བསྐོས་པས་དཔལ་ལྡན་ཤར་ཁ་པ་གྲགས། ཕྱིས་ཏའི་དབོན་བློ་གྲོས་རྒྱལ་མཚན་པས་བཞི་ཐོག་བླ་བྲང་གི་ནང་། (གོན་གྱོ། གླིང་ཚང་། ཤར་ཁ། འདན་མ) ཆེན་པ་བསྐོས་པའི་ནང་ཆེན་ཐོག་དཔོན་ཡིག་ནང་ཆེན་འཕགས་པ་དཔལ་བཟང་དགུང་ལོ་སོ་གསུམ་པ་ལ་ཞྭ་ལུ་སྐུ་ཞང་རྗེར་རྩ་ཀུན་དགའ་དོན་གྲུབ་ཀྱི་སྲས་མོ་པདྨ་ཁབ་ཏུ་བཞེས་པས་ལྷུང་རའི་གཞིས་གཙུག་ལག་རྟེན་མཆོད་ཀྱི་གཙོ་བྱས་པ་རྣམས་བུ་མོ་པདྨའི་ནོར་སྐལ་གྱིས་གསུངས་ནས་གནང་། གཙང་འཕགས་རིན་

པས་ལྷུང་རའི་གཉེར་མཛད། ཡོས་ལོ་ལ་ཕག་རི་རྣམ་རྒྱལ་དཀར་པོ་བཙིགས། འབྲུག་ལོ་ལ་གན་པ་ལྷུན་གྲུབ་རྫོང་བཙིགས། མ་གཅིག་པད་མའི་སྲས་ཀུན་དགའ་འཕགས་ལྷུང་རར་སྐུ་འཁྲུངས་ཤིང་། ལྷུང་རའི་བདེ་ཡངས་སོགས་མང་པར་བཞེངས་ནས་ཐམས་ཅད་མཁྱེན་པ་བུ་སྟོན་རིན་ཆེན་གྲུབ་སྤྱན་དྲངས། རབ་གནས་རྒྱས་པ་མཛད་གསེར་སྲང་དགུའི་ཚོམ་བུ་བཀོད་ནས་མཎྜལ་ཕུལ་ནས་དབང་ཞུས། འཕགས་པ་དཔལ་རྒྱ་ནག་རྒྱལ་པོས་གནང་བ་ཡིན་ལ། ལྷུང་ར་ལྷ་ཁང་གནས་གཞི་དང་བཅས་པ་འདིར་འཕགས་པའི་གནས་བརྟན་བཅུ་དྲུག་གི་ཞབས་ཀྱིས་བཅགས་པའི་ས་ཡིན་པའི་ལོ་རྒྱུས་ཡོད་ཅིང་། འདིར་འབྲི་ཆེན་པོས་ཆོས་འཁོར་བསྐོར་བ་དང་། ནང་ཆེན་འཕགས་པས་བུ་སྟོན་མྱང་སྟོད་ལྷུང་རར་གདན་དྲངས་ནས། གསེར་འབུམ་གྱིས་ཐོག་དྲངས་པའི་གསུང་རབ་མང་པོའི་རབ་གནས་མཛད། དབུ་མ་ལུགས་ཀྱི་སེམས་བསྐྱེད་ཆོ་ག་མཛད། མཁན་ཆེན་གནས་རྙིང་པ་དང་ནང་ཆེན་པ་སྐུ་མཆེད་ལ་སོགས་པ་ཐེག་པ་ཆེན་པོའི་ཆོས་ཀྱི་ཐུགས་ཚོམ་པར་མཛད་པ་དང་། ཁྱད་པར་བུ་སྟོན་ཐམས་ཅད་མཁྱེན་པས་རྒྱུད་སྡེ་ཟབ་མོའི་དཀྱིལ་འཁོར་མང་པོའི་ཞལ་ཕྱེ་བར་མཛད་པའི་གནས་ཡིན་པ་དང་། བྱང་ཤམྦྷ་ལའི་རིགས་ལྡན་ཆེན་པོ་ཇོ་ནང་བ་ཆོས་རྗེ་ཀུན་མཁྱེན་ཆེན་པོ་དོལ་པོ་ཞབས་ཀྱིས་དབུས་ཕྱོགས་ཕེབས་པའི་རྟེང་མ་རོང་ནས་ལྷ་ས་ཡན་ལ་སྦྱོར་དྲུག་ཁྲིད་མི་སྟོང་ལྷག་ལ་བསྒྲུངས་པའི་ཕར་ལམ་ཡེ་འབྲོག་ནས་ཉིང་རོ་སྣད་ཆབ་པ་ལ་བྱོན་པའི་ཚུར་ལམ་བཞུ་བ་མཛད། དེའི་གོང་དུའང་ནང་ཆེན་འཕགས་པ་དཔལ་བཟང་སྐུ་མཆེད་ཀྱི་ཆོས་འབྲེལ་ཞུས་མོད་པ་ཚུད་ཡོད་པར་སྣང་བས་ལྷུང་རར་གདན་འདྲེན་པས་སྐབས་ལ་འོ་རྒྱལ་ནས་རྫིང་ཁུའི་གཡུལ་ཐང་དུ་དཔལ་དུས་ཀྱི་འཁོར་

ལོའི་དར་དཀྱིལ་ཆེ་མོ་ཞལ་ཕྱེ་ནས་སྒྲུབ་མཆོད་མཛད། དབང་རྒྱས་པར་གནང་ཞིང་ལྷུང་རར་རྒྱུན་རིང་བཞུགས་ཤིང་། རྗེ་ཆེན་གྱི་རི་ལྷེབས་ལ་ཤམ་བྷ་ལའི་ཕོ་བྲང་ཡིན་པའི་མཐོང་སྣང་ཤར་རོ་ཞེས་རྗེ་ཆེན་ཆོས་སྐྱེ་བྱུང་བར་ལུང་བསྟན་པ་ལྷུང་རའི་གཡུལ་ཐང་ཡང་ཡིན་ནོ། །

ནང་ཆེན་འཕགས་པ་དཔལ་པོ་ཞབས་གནས་སར་བར་སྐྱིལ་མ་མཛད་དུས་སངས་རྒྱས་རྟག་པ་དང་། ཆོས་བདེན་པ། དགེ་འདུན་མི་བསླུ་བ་ལ་བདེན་པར་གྲུས་པ་མཛོད། འཕྲུལ་ཕྱུག་ཐམས་ཅད་དུ་ཕན་ཞིང་སྐྱེ་སྲིད་ཀྱང་བརྟན་པར་ཡོང་གསུངས་མཆིད་གནང་ནས་ཇོ་ནང་ལ་ཐེགས་སོ། །རྒྱ་གར་གྱི་པཎྜི་ཏ་ཆེན་པོ་ཤཱ་རི་པུ་ཏྲའི་ཞབས་ཀྱི་ལྷུང་རར་ཟླ་བ་གཉིས་བཞུགས་ཤིང་། པུ་ཏྲ་ཆོས་དྲུག་རྒྱས་པར་འདིར་གསུངས་སོ། །རྣ་ལོས་ཉན་འཚོ་དང་། ལྷུང་ར་གཉིས་སུ་འབུམ་གྱི་པུ་ཏི་ལྔ་བཅུ་དང་། འགྲོན་ཟན་ཟླ་བ་རེའི་ཆ་རྐྱེན་ཁལ་ཁྲི་ཚོ་གཅིག་སྦྱར། ལྷུང་རའི་ཁྲི་རྒྱ་འཛམ་དཔལ་གསང་བས་བཞེངས་པའི་རྟ་བརྒྱད་མཆོད་རྟེན། (ཆོས་རྗེ་དཔལ་ལྡན་མ་བསོད་ནམས་རྒྱལ་མཚན་དཔལ་བཟང་པོའི་ཞལ་སྔ་ནས་དབུས་ལ་ཐེབས་པ་དང་མཐུན་ནང་ཆེན་འཕགས་པ་ལྷུང་རར་སྤྱན་དྲངས་རབ་གནས་མངའ་གསོལ་གནང་ཞིང་གནས་སྙིང་ཚོགས་པའང་སྤྱན་དྲངས་ནས་འཇའ་ས་བསྒྲགས) ལྷུང་རིའི་ཕྱུ་ཡིན་པར་གདངས་ཞེས་པར་པ་ཚབ་ལོ་ཙཱ་བ་ཉི་མ་གྲགས་ཀྱི་སློབ་མ་ཀ་བ་བཞིའི་ཚིག་ལ་མཁས་པ་གངས་པ་ཤེ་འུའི་དགོན་པ་དང་ཕྱུག་པ་བྲིན་རླབས་ཅན་དང་། རི་རྩེར་མཆོད་རྟེན་ཡོད་ལ་མི་མ་ཡིན་གྱིས་སྐོར་བྱེད་ཟེར་ལམ་བྱུང་བར་ཡོད། གངས་པ་ཤེ་འུའི་འཆད་ཉན་མཛད་པའི་མཐིལ་རྒྱང་རོ། དེ་སློབ་མ་ཞྭ་མའི་མིང་པོ་རྡོ་འབོན་བུ་བར་གྲགས་པའི་གང་ཟག་ཁྱད་པར་ཅན་ཡང་རྒྱང་རོར་བྱུང་། གངས་པ་ཤེ་འུའི་གདུང་རིལ་པོར་བཞུགས་པ

བློ་བདེའི་གོང་ཙམ་གྱི་འབབ་གྲོང་ཟེར་སར་ས་འབུམ་ཡོད་པ་དེ་ཡིན་ནོ། །གངས་ཀྱི་གངས་རི་ཞེས་པའི་གཙུག་ལག་ཁང་རྟེན་གསུམ་དང་བཅས་པར་ཡང་གྲུབ་ཆེན་ཀུན་བློས་རབ་གནས་རྒྱས་པ་ཅན་མཛད་དོ། །

དེའི་འོག་ཙམ་ན་ཤམ་བུ་རྩེ་དགུ་ཡང་རྩེ་ཆེན་ཡང་ཟེར་ས་འདིར་རྒྱལ་པོ་གྲི་གུམ་བཙན་པོའི་ཕོ་བྲང་ཡོད་ཅིང་། སྔོན་དུས་བོད་རྒྱལ་པོ་རྣམས་རྒྱལ་སྲིད་ཀྱི་བྱ་བ་ལེགས་པར་བསྐྱངས་འགྲུབ་རྗེས་ལྷའི་དམུ་ཐག་ལ་བྱོན་ནས་ལྷ་ལུས་རོ་མེད་དུ་བྱོན་པ་ཤ་སྟག་ཡིན་པ་ལ་རྒྱལ་པོ་གྲི་གུམ་བཙན་པོའི་ཐུགས་ལ་གདོན་བཞུགས་རང་གི་འབངས་ལ་འཐབ་ཟླ་བྱེད་དགོས་སྨྲས་ནས་རང་གི་རལ་གྲི་གུ་ཟེ་གླད་ལ་བསྐོར་བས་ལྷའི་དམུ་ཐག་དང་རྐྱང་ཐག་བཅད་པ་དང་། རྒྱལ་པོ་འཐབ་གྲལ་དུ་བགྲོངས་པ་སོགས་ཤམ་བུ་རྩེ་དགུ་པ་འདི་བྱུང་བ་ཡིན་ནོ། །འབངས་ཀྱི་དཔོན་བྱུས་མཁར་བཟུང་སྐབས་མཛོ་པ་ཀྱི་ཏུ། [མཛོངས་ཀྱི་རུ] ལ་སྐྱེས་ཀྱི་ངར་གསོས་ཀྱི་ཤམ་བུ་རྩེ་དགུའི་རི་ལ་རྐོད་ཚང་དུ་བསྡད་ནས་མཁར་ཕབ་ནས་ཕོ་བརྒྱ་བསད། མོ་བརྒྱ་སོགས་[གསོག་]ཀྱི་ལོ་རྒྱུས་འབྱུང་བ་ཡང་རྩེ་ཆེན་འདིའི་སྟོན་དུ་བརྗོད་ཟིན་པ་ལྟར། (དཔོན་ཡིག་འཕགས་པ་དཔལ་བཟང་པོ་དང་འཕགས་པ་རིན་ཆེན་སོགས་ལྷུང་རར་བཞུགས་སྐབས་ས་ཕོ་ཁྱི་ལོ་ལ་ཀརྨ་པ་རང་བྱུང་རྡོ་རྗེ་རྒྱ་ནག་ཐེགས། ཕྱག་ཕྱིར་ལྷུང་ར་ནས་དམིགས་པ་པག་ཤི་ཀུན་དགའ་དཔལ་བ་ཡབ་སྲས་དང་བཅས་ཤམ་བུ་རྩེ་དགུའི་རི་ལ་ལྷ་ཁང་བཞེངས་ཚོག་པའི་ལུང་ཞུ་བར་བརྫངས་པས། ཧོར་རྒྱལ་པོ་ཐོག་གན་ཐེ་མུར་གྱིས་ནང་ཆེན་གྱི་འཇའ་ས་དང་ཤམ་བུ་རྩེ་དགུ་ལ་ལྷ་ཁང་བརྩིགས་ཚོག་པའི་ལུང་གནང་བྱིན་དང་བཅས་སྤུ་རིམ་དུ་པག་ཤི་ཆོས་འོད་ཀྱིས་ཁྱེར་ནས་སློབ་པས་ནང་ཆེན་འཕགས་པ་དཔལ་བཟང་པོ་དགུང་ལོ་བཞི་བཅུ་ཞེ་བརྒྱད་བཞེས་པ། ཤིང་མོ་སྦྲུལ་གྱི་ལོའི་ཟླ་བ་གཉིས་པའི་ཚེས་ཉི་ཤུ་ལ་རྩེ་ཆེན་མཁར་ཁ་པ་རྣམ་ལྷུན་གྲུབ་རྩེ་

རྣམས་ཀྱི་འགྲམ་གདིང་པའི་སྐར་འཛིན་མཉམ་དུ་མཛད། (ཁྱད་པར་རྫེ་ཆེན་ཆོས་སྡེ) ཀུན་མཁྱེན་དོལ་བུས་རྫེ་ཆེན་འདི་ཤམ་བྷ་ལའི་ཕོ་བྲང་དུ་གཟིགས་ནས་དེས་བཀའ་སྩལ་གནང་བ། ཅོད་པན་དུ་བཅིངས་པར་མཛད་པས (ནང་ཆེན་དཔལ་བཟང་པོ་དགུང་ལོ་ཞེ་དགུ་བཞེས་དུས་ཀྱི་མེ་ཕོ་རྟ་ལ་རྫེ་ཆེན་ཆོས་སྡེའི་གཙུག་ལག་ཁང་གི་འགྲམ་བཏིང་ལྕགས་རི་དང་ལྟོག་རྣམས་གྲུབ་ཟེར། ནང་ཆེན་འཕགས་པ་དཔལ་བཟང་པོའི་གཅུང་འཕགས་པ་རིན་ཆེན་དུ་དཔེན་ཤས། ལྕགས་ཕོ་ཁྱི་ལོ་ཟླ་བ་བཞི་པའི་ནང་དུ་གཅེན་ནང་ཆེན་འཕགས་པ་དཔལ་གྱི་རྒྱལ་མཚན་ཁྲི་ཐོག་ཏུ་ཕེབས་ནས་སྡེ་སྲིད་བསྐྱངས། ཟླ་བ་ལྔ་པ་ལ་རྫེ་ཆེན་ཆོས་སྡེའི་བླ་བྲང་ཚོགས་ཁང་དང་བཅས་པ་བཞེངས། དགུང་ལོ་ང་གཉིས་པ་ལྕགས་མོ་ཕག་གི་ལོ་ཟླ་བ་བརྒྱད་པའི་ནང་དུ་རྫེ་ཆེན་ཆོས་སྡེར) ཉ་དབོན་ནི་ས་སྐྱའི་མཁས་མཆོག་ཉ་བཙོན་གཉིས་ཟེར་བའི་ཉ་དང་། དབུས་གཙང་མཁས་པ་མི་དྲུག་གི་གཙུག་ན་ཟླ་བའི་ཟླ་བ་དང་། དཔལ་ལྡན་བླ་མས་ལམ་འབྲས་སྲོལ་འཛིན་མཁས་པ་མི་བརྒྱད་ཟེར་བའི་བརྒྱད་ཀྱི་གཙོ་བོ་དང་དོལ་བུས་འགྲན་ཟླ་བྲལ་བའི་སློབ་མ་གཅིག་ཟེར་བའི་མཁས་པ་ཉ་དབོན་ཀུན་དགའ་དཔལ་གྱིས (ཞལ་སྔ་ནས་དབོན་སློབ་དྲུག་བཅུ་ཙམ་སྤྱན་དྲངས་ནས་གྲུབ་ཆེན་ཀུན་བློའི་རྣམ་ཐར་ནང་ན) རྫེ་ཆེན་ཆོས་སྡེ་བཏབ་ནས་གནས། འདིར་འཆད་རྩོད་རྩོམ་གསུམ་གྱི་ཆོས་འཁོར་དྲི་མ་མེད་པ་བསྐོར་ནས་བཤད་གྲྭ་ལེགས་པར་བཙུགས། དབུས་གཙང་ཁམས་གསུམ་གྱི་དགེ་བའི་བཤེས་གཉེན་ཚན་ཆེ་བ་འདུས། རིག་པའི་ལུགས་ཀྱུ་བྱེ་རྫིང་པ་ཤེས་རབ་འཕགས་དང་། ཆོས་དཔལ་མགོན་པོ་སོགས་ཆེན་པོ་ལ་བསྐོས། སློབ་མ་ཡང་རེ་མདའ་བ་གཞོན་ནུ་བློ་གྲོས། (ཟེར་བ་ཡོད་ཅིང་། ཆོས་རྒྱལ་རྣམ་ཐར་ལས་མཁན་པོར་མངའ་གསོལ) མཚམ་ [མཚལ་] མིན་པའམ་གཉགས་ཕུ་བ། བསོད་ནམས་བཟང་པོ། ཤངས་པ་ཀུན་དགའ་རིན་ཆེན། ཤེས་རབ་འོད་ཟེར། བློ་

གྲོས་ཡངས་པ། གྲུབ་ཆེན་ཀུན་དགའ་བློ་གྲོས། རྗེ་བཙུན་ཙོང་ཁ་པ་བློ་བཟང་གྲགས་པ་སོགས་མཐའ་ཡས་སོ། །རྗེ་ཆེན་ཆོས་སྡེ་དེའི་ཉ་དཔོན་གྱི་གདན་ས་གྲུབ་ཆེན་ཀུན་བློའི་དགུང་ལོ་བཅུ་དགུ་བཞེས་པ་ཤིང་ཕོ་སྟག་གི་ལོ་ལ་མཛད་དེ། ཀུན་བློ་འདི་སྐྱེ་བ་གོང་མའི་གོང་མ་རིམ་བཞིན་ལྷ་རྗེ་ཆོས་བྱུང་། དེ་རྗེས་ཁ་ཆེ་པཎ་ཆེན་ཤཱཀྱ་ཤྲཱི། (དེ་རྗེས་ཀུན་མཁྱེན་ཆོས་སྐུ་འོད་ཟེར) དེ་རྗེས་བུ་སྟོན། མཁྱེན་བརྩེ་རྒྱ་མཚོའི་ཕ་རོལ་མཐར་སོན་པའི། །བུ་ཞེས་གྲགས་པ་དམ་པ་ཁྱེད་ཉིད་དེ། །ཆོས་ཀྱི་སྤྱན་ལྡན་ཉི་མའི་མཚན་ཅན་ནི། །འདི་ལ་ཚད་མར་གྱུར་ཅིང་དཔང་དུ་བཞུགས། །སྔ་མ་དྲན་པའི་མངོན་ཤེས་ཚད་མ་དང་། །ཉིད་ཀྱི་ཞལ་གྱིས་བཞེས་པའི་ལུང་ཚིག་དང་། །དཔྱོད་ལྡན་རྣམས་ལ་གྲོགས་པའི་ཚད་མ་ཡིས། །གྲུབ་པ་དེས་ན་དངོས་གྲུབ་རིན་ཆེན་གྲུབ། །བུ་སྟོན་གྱི་སྐྱེ་བ་གྲུབ་ཆེན་ཀུན་དགའ་བློ་གྲོས་དེ་ཉིད་ལ་བཀའ་དྲིན་ཆེ་བའི་བླ་མ་མཆོག་ཏུ་གྱུར་པ་ཉ་དཔོན། དེ་རྗེས་དཔལ་ལྡན་བླ་མ་དམ་པ། བུས་ཆོས་སྐོར་མཐའ་དག་ཁྱུང་པོ་ལྷས་པ། དུས་འཁོར་གོང་གསུམ་བདེ་ཆེན་པ། ཇོ་ནང་པའི་ལུགས་ཇོ་ནང་ཕྱོགས་པ། འཕོན་རྗོ་རྗེ་རིན་ཆེན། ཆོས་རྗེ་ཇོ་བཟང་བ་ཆེན་པོ། ལོ་ཙཱ་བ་རིན་ཆེན་རྣམ་རྒྱལ། སྤྱོས་ཁང་བ་འཇམ་དབྱངས་རིན་ཆེན་རྒྱལ་མཚན། དཔྱལ་སྟོན་ཀུན་དགའ་རྒྱལ་མཚན། ཐེག་ཆེན་ཆོས་རྗེ་སོགས་ལ་མདོ་སྔགས་ཀྱིས་བསྡུས་པའི་ཆོས་མཐའ་དག་གི་གསན་པ་རྒྱ་ཆེར་མཛད། པཎ་ཆེན་ནགས་རིན་མིག་པ་བྱ་བའི་ནང་སྒོད་ཁྲུང་དུ་བཞུགས་པའི་ཚེ་མཚན་མོ་རྨི་ལམ་བཟུང་ནས་གྲུབ་ཆེན་བློ་དགོན་པ་ལྷུན་གྲུབ་བདེ་ཆེན་གྱི་བཞུགས་གནས་དེར་ཕེབས་པས་ཟམ་ཆུང་དེ་ཚུན་དགོན་པའི་སྐོར་རྣམས་དུས་འཁོར། (གཞལ་ཡས་ཁང་དང་། དེར་གནས་པའི་མི་རྣམས་དུས་འཁོར་གྱི་ལྷ

ཚོགས་དེ་དག་གི) གྱི་ དབུས་ ཀྱི་ གཙོ་ བོ་ ལ་ ཆོས་ རྗེ་ གྲུབ་ ཆེན་ བཞུགས་ འདུག་ པ་ ལ། པཎ་ཆེན་ནགས་རིན་གྱིས་དུས་འཁོར་གྱི་དབང་ཞུས། སླར་ངོས་ཀྱི་མཇལ་བསྟུན་ གྲུབ་ ཆེན་ ཀུན་ བློ་ ལ་ དབང་ ཐོབ་ པར་ ཡོས་ འགྲོ་ འམ་ ཞུས་ པས། དཔེར་ན་གྲུབ་ ཐོབ་ཨོ་རྒྱན་པས་ཆོས་རྗེ་གོད་ཚང་པ་མནལ་ལམ་དུ་དུས་འཁོར་གྱི་དབང་ཞུས་པ་ བཞིན་ནོ། །

སླར་པཎ་ཆེན་ནགས་རིན་པས་གྲུབ་ཆེན་ཀུན་བློ་ལ་སྦྱོར་དྲུག་སེམས་ཉིད་ ངལ་གསོ། སྙིང་པོ་དོན་གྲུབ། ཚེ་ཁྲིད་སོགས་ཆོས་བཀའ་མང་དུ་གསན་ནོ། །ཡང་ ཁམས་པ་བླ་མ་ཀུན་སྤྱང་བ། གྲུབ་ཆེན་ཀུན་བློ་གྲགས་ཆེ་བས་ཅི་མཛད་ཀྱིན་ཡོད་ དགོངས་ སྐྱི་ ལམ་ བཟུང་ ནས་ སྐུ་ གཤེགས་ བྱོན་ པས་ རྗེ་ ཉིད་ མ་ མཐོང་། རི་ ཞིག་ འཇའ་ ལུས་ ཀྱི་ ངོས་ ནས་ བདེ་ མཆོག་ ལུས་ དཀྱིལ་ གཟིམ་ མལ་ ན་ བཞུགས་ པ་ མཐོང་ངོ་། །དེ་རྗེས་ཕྱུག་ན་ཧཱུྃ་རྗེ་འཁོར་ཆེན་དུ་མཐོང་བས། ངས་རྒྱལ་ཁམས་ར་ མཐའ་མཐའ་བཞིན་བསྐོར་ཀྱང་བོད་གངས་ཅན་ཁྲིད་ན་ཆོས་རྗེ་ཉིད་ལས་བཟང་ བ་མི་གདའ་ཞེས། དང་འདོད་ཡིད་གསུམ་གྱི་མོས་པ་དང་ཞིབ་པར་གླེང་བའི་ལོ་ རྒྱུས་ཡོད། གྲུབ་ཆེན་ཀུན་བློ་འདིས་ངོ་མཚར་བའི་མཛད་པ་མངོན་པར་ཤེས་པ་ ལ་དགྲ་བཅོམ་པ་ལྟར་བསམ་གཞིགས་མི་དགོས་པར་ཐོགས་རྡུགས་མེད། རེས་ ཞབས་ས་ལ་མི་རེག་པ་མངོན་སུམ་དུ་མཐོང་། རེས་སྣང་ཚུལ་ལྷ་སྐུར་མཐོང་། རེས་གཏན་ནས་མི་མཐོང་། རེས་དགོན་པ་སོ་སོ་ཐ་དད་དུ་དུས་གཅིག་ལ་ཆོས་ གསུངས་ པའི་ སྐུ་ གཟུགས་ ཐམས་ ཅད་ མཐོང་། བསྐྱེད་ རིམ་ མཐར་ ཕྱིན་ པས་ ཚེམས་ཐོན་པ་ཙམ་ལ་ཡང་ལྷ་སྐུ་རང་འབྱོན་དུ་བྱོན་པ་ཐིག་ལེ་བྱང་ཆུབ་ཀྱི་སེམས་ བརྟན་པར་མཛད་པས་རིང་བསྲེལ་ཡུང་འབྲུ་ལྟ་བུ་འབྱུང་བ་དང་། སླ་དག་ [ས

དྲུག་པ་]ཐོབ་པའི་རྟགས། གངས་རིབ་པ་དང་ཆུ་བོ་ཆེ་བ་སོགས་གྱེན་བཟློག་པར་ཡང་ཡང་མཛད་པ་དང་། ཉི་ཟླ་ཕྱི་རོལ་གནོན་པ་སོགས་ཡོན་ཏན་བསམ་གྱིས་མི་ཁྱབ་པ་ལ་མངའ་བརྙེས་པ་འདིའི་དགོན་གནས་ཀྱི་མཆོག་རྩེ་ཆེན་ཆོས་སྡེ་འདི་ཡིན་ནོ། །

རྩེ་ཆེན་གྱི་འབྲིས་རྒྱབ་ན་མཆོད་རྟེན་ཡོད་པ་ཡོལ་དབང་གིས་གྲུབ་རྟགས་བསྟན་ནས་མཆོད་རྟེན་དུ་ཆགས་ཙམ་གྱི་སར་བྲིད་པས། དེང་སང་རྩ་བརྒྱད་མཆོད་རྟེན་ལྷུང་རའི་འོག་འབྲིས་ན་ཡོད། རྩེ་ཆེན་གྱི་ལྷོ་ན་སྔགས་འཆང་འབྲོམ་པ་འབྲོམ་རྒྱལ་བའི་འབྱུང་གནས་ཀྱི་རྒྱུད་པ་ཡིན་ཟེར་བ་ཡོད་ཅིང་། 《རྩེ་ཆེན་གྱི་རྩེ་དང་རྩེ་ཆེན་ཆོས་སྡེའི་གཙུག་ལག་ཁང་སོ་སོར་སྐུ་གསུང་ཐུགས་རྟེན་དང་རྒྱུད་སྡེའི་དཀྱིལ་འཁོར་ཟབ་མོ་བཞེངས་པ་ཇི་ཙམ་ཡོད་ཚུལ་ཟུར་ཙམ་བཀོད་ན། ས་པོ་སྤྲེའུའི་ལོ་ལ་ནང་ཆེན་འཕགས་པས་རྩེ་ཆེན་གྱི་གཙུག་ལག་ཁང་ཁྲིམས་ཀ་བ་སུམ་ཅུ་སོ་དྲུག་གཙང་ཁང་ཀ་བ་བརྒྱད་ཀྱི་ས་རྣམས་བསྒྲུབ་པའི་གཙང་ཁང་གུང་ལ་ཐུབ་དབང་སྐུ་རིན་པོ་ཆེ་ལས་གྲུབ་པ་དགུང་ལོ་བཅུ་གཉིས་པའི་ཚད་ལྡན་ན་དྲུག་རྒྱན་གྱིས་མཛེས་པའི་གཙོ་ལ། སེང་གེས་བཏེགས་པའི་ཁྲི་ལ་བཞུགས་པའི་གཡས་གཡོན་དུ་སྐྱིད་གྲོང་གི་ཇོ་བོའི་མཆེད་རང་བྱོན་དུ་གྲགས་པའི་ཙན་དན་གྱི་ཇོ་བོ་གཉིས་དྲུ་བུ (གླིང་མུན) ནས་སྤྱན་དྲངས་ཏེ་བཞུགས། དེ་མཐུན་འབྲི་མཚམས་རྒྱ་རྟགས་ནས་སྒྲོལ་མའི་སྐུ་སྤྱན་དྲངས་པ་གསེར་ཟངས་ལས་གྲུབ་པའི་སྐུ་དེ་ཁ་ཆེ་པཎ་ཆེན་གྱི་ཕྱག་བཟོ་བ་ཡིན་པ། ང་རྒྱ་གར་པཎ་ཆེན་གྱི་རྒྱ་རྟགས་སུ་བཞེངས་པས་ཡུལ་དེ་ལ་ཡང་རྒྱ་རྟགས་སུ་གྲགས། གཙང་ཁང་གི་གུང་གི་དངོས་ལ་གྲུབ་ཆེན་བརྒྱད་ཅུའི་སྐུ་དང་། ཁྲིམས་ཀྱི་ངོས་གཡས་ཕྱོགས་རྣམས་ལ་སྨན་བླའི་ལྷ་ཚོགས་ཚང་མར་བཞུགས་པའི་ཞིང་ཁམས་དང་། དེ་བཞིན་དུ་བྱམས་པ། འོད་དཔག་མེད། མར་མེ་མཛད། སྤྱན་རས་གཟིགས། རྡོ་རྗེ་རྣམ་འཇོམས། སྒོ་སྲུང་རྟ་མགྲིན། མི་གཡོ་བ། སྒོ་གོང་ལ་གྲྭ་ལྷའི་གཙོ་བོ་རྣམས་དང་། གཡོན་ཕྱོགས་ངོས་ལ་རས

བྲིས་མཐོང་བ་དོན་ལྡན། འཇམ་དབྱངས། བྱམས་པ། མི་འཁྲུགས་པ། ཡུམ་ཆེན་མོ། སྒྲོལ་མ། རྣམ་རྒྱལ། འདོད་ཅན། རི་ཁྲོད་མ་རྣམས་གཙོ་བོར་བཞུགས་པའི་ཞིང་ཁམས་ཡར་ཁྱུའི་གཡོན་ངོས་ལ་མ་ཧཱ་རྡ་བཟང་མོའི་རྟོགས་བརྗོད་དང་། སོ་སོར་འབྲང་མ། གཡས་ཕྱོགས་ལ་མདོ་ཟ་མ་ཏོག་ནས་གསུངས་པའི་ཞིང་བཀོད་དང་། སྲིད་པ་འཁོར་ལོ། སེང་གཡབ་ཀྱི་ངོས་ནང་བསྐོར་ལ་གྲུབ་ཆེན་བརྒྱད་ཅུ་སྐུ་རྣམས་རི་མོར་བྲིས་པ། རབ་གནས་འཁོན་གྱིས་གདུང་རྒྱུད་རྨའི་མཚན་ཅན་དང་ཆོས་རྗེའི་བཟུང་ (གཟུངས) གི་དཔལ་པ་སོགས་ཀྱིས་རྒྱས་པར་མཛད་དོ། །

ནང་ཆེན་འཕགས་པ་དཔལ་བཟང་པོའི་ནང་རྟེན། གཙུང་འཕགས་རིན་གྱིས་བཞེངས་པ་སྟོན་པའི་སྐུ་ཁྲི་རྒྱབ་མ། གཙང་ཁང་ཀ་བ་བརྒྱད་མའི་གདུང་ (གུང) ལ་སྟོན་དུ་བཞེངས་པའི་ཐུབ་དབང་དེའི་གཡོན་གྲྭལ་ལ་བཞུགས་ཡོད། གཡས་ངོས་ན་སི་ཏུ་འཕགས་པ་རིན་པོ་ཆེའི་ནང་རྟེན་མཆོད་རྟེན་བྱང་ཆུབ་ཆེན་པོ་ཡོད། ཡང་དེའི་ནང་རྟེན་ཐུབ་པའི་ཁྲི་རྒྱབ་ཡོལ་དང་བཅས་པ་བཞུགས། སྐུ་རྟེན་དང་ཐུགས་རྟེན་འདི་གཉིས་རབ་གནས་མཚུངས་མེད་འདི་དབོན་གྱིས་མཛད>དེའི་འོག་ན་གྲུབ་ཆེན་ཀུན་བློའི་གདུང་རིང་བསྲེལ་བཞུགས་པའི་དགོན་པ་ཤོ་མ་ཞེས་པ་ཡོད།

དེའི་འོག་ན་འབྲོང་རྩེར་བོད་རྒྱལ་པོའི་གདུང་རྒྱུད་འབྲོང་རྩེ་ལྷ་བཙུན་གྱི་དགོན་པ་སྐུ་རྟེན་ཐུགས་རྟེན་དང་། ཇོ་བོ་ཨ་ཏི་ཤའི་ཕྱག་ནས་ཕོག་ངེས་པ་ཅན་གྱི་མཆོད་རྟེན་ཡོད། གཞན་ཡང་འབྲོང་རྩེ་ཆོས་རྗེ་ནུས་པ་ཅན་དེས་བཟོ་བོ་བཀུག་མགོན་པོ་ཕྱག་དྲུག་པ་བཞེངས་རྩིས་ལས་བཟོ་བོས་ལྷེར་བཟོ་ལ་མགོན་པོ་གྲུར་བཞེངས་པ་དེ་ལ་མཐུ་སྟོབས་ཅན་བདག་ཆེན་རིན་པོ་ཆེ་རྒྱ་གར་བྱང་ཆུབ་སེམས་དཔར་གྲགས་པས་རབ་གནས་མཛད། མགོན་པོའི་སྐུ་འདིས་འབྲུག་པ་ཐམས་ཅད་མཁྱེན་པ་མི་ཕམ་པད་མ་དཀར་པོ་ལ་ང་ཁྱོད་ཀྱི་བར་ཆད་བསྲུང་བ་ལ་འོང་བ་ཡིན་ཟེར་དངོས་ཉམས་ལྷ་བུར་སྣང་བ་ཐོབ་པའི་བྱིན་རླབས་ཅན་དེ་ཡང་བཞུགས།

འབྲོང་རྩེའི་ཕུ་ན་རྒྱལ་བྱེད་ཚལ་ཞེས་པ་སྔོན་མཁས་གྲུབ་གཉིས་ལྡན་གྲུབ་ཆེན་ཀུན་བློས་ས་གཞི་བྱིན་གྱིས་བརླབས་པ་གནས་གཞི་བཏབ་པ། གཙང་རང་གི་གླུ་སྙིངས་ལ་སྙིད་པར་གྲགས་པ། སེ་བ་དང་བསྙུན་ཤིང་གི་ནགས་ཡིད་དུ་མཆིས་པ་མྱང་ལུང་པའི་ལྟེ་བ། རི་བོ་ཆེན་པོ་ལྷ་དོན་ཅན་གྱི་ཞོལ་བཀྲ་ཤིས་ཤིང་གཡང་ཆགས་པ་ལ་ཕྱི་རྟོགས་ལྡན་ཁྱད་པར་ཅན་དེས་ལུང་བསྟན་པའི་ས་ཡུལ་དེར་འབྲུག་པ་ཐམས་ཅད་མཁྱེན་པས་དགོན་པ་མ་བཏབ་གོང་རྒྱལ་བྱེད་ཚལ་དུ་ཞག་བདུན་ཙམ་བཞུགས་པའི་ཞག་ལྷའི་དགོང་མོ་མནལ་ལམ་ལ་དེ་ན་མཚོ་ཆེན་པོ་ཞིག་འདུག རི་ངོས་ཁ་ལྟོར་བསྟན་ཞིག་ལ་ངེད་བསྡད་འདུག་པར་མཚོ་དེའི་དབུས་ལྦུ་བ་རུག་རུག་འཁོལ་བའི་ནང་ནས་ཨ་ཙ་ར་སྔོ་སེང་སེང་བ་གཅིག་འཕུར་ཏེ་ཐོན། ངེད་ཀྱི་གམ་དུ་སླེབས་ཕྱག་བཙལ་ནས་ངའི་ས་ཆ་འདི་ཁྱེད་ལ་འབུལ། འདིར་སྒྲུབ་སྡེ་ཞིག་འདེབས་རོགས་མཛོད་ཟེར་ནས་མཚོ་ལ་ཐིམ་སོང་ངོ་། །དེའི་སང་ཉིན་འབྲོང་རྩེ་སྡེ་པ་ལ་མགོན་པོའི་རྗེས་གནང་གནང་བའི་སྐབས་བྱ་རོག་ཤིན་ཏུ་ཆེ་བ་བློ་ཡུལ་ལས་འདས་པ་ཞིག་གིས་སྐད་སྙན་པར་གྲགས་པ་ཀུན་གྱིས་མཐོང་ཞིང་། དེ་སྐབས་རྒྱལ་བྱེད་ཚལ་ཕུལ། དེ་ལོ་བླ་བྲང་དང་སྤྱིལ་པོ་ཉི་ཤུ་ཙམ་གྲུབ་བོ། །

ཡང་ཆོ་འཕྲུལ་གྱི་དུས་ཆེན་ལ་འཇམ་དཀར་གྱི་བསྙེན་པ་མཛད་དུས་ཆོས་བརྒྱུད་ཀྱི་ཐོ་རངས་རྒྱལ་བྱེད་ཚལ་གྱི་ནུབ་ཕྱོགས་ཀྱི་མཁའ་ལ་འཇའ་སྤྲིན་གྱི་ཕུབ་པའི་ནང་ན་འཇམ་དབྱངས་སྨྲ་བའི་སེང་གེས་ལྷའི་བུ་དང་བུ་མོ་ལ་ཆོས་འཆད་པ་གཟིགས་པས་གནས་འདིར་མཁས་བཙུན་བཟང་གསུམ་མང་དུ་འབྱོན་ནོ་གསུང་ངོ་། །ཡང་གནས་འདིར་གཟིམས་སྤྱིལ་གོང་མར་མཚམས་བསྡམས་དེ་དུས་ལྟེ་རྩེ

ཀན་སྦྱར་ལ་ཟིན་བྲིས་བྱེད་སྐབས་ཤ་བ་རིའི་བུམ་ཆུ་ཡིན་ཟེར་བ་བཏུངས་ཏེ་སྐྱུགས་པ་སྐྱིས། དེ་ནས་ཕག་མོ་ལྷ་ཁྲིད་བརྒྱམས་དེ་ནས་ཕྱེད་གྲུབ་པ་ན་སྙན་རྒྱུད་ཡི་གེར་བྲིས་པ་ལ་རང་སྐྱོ་མེད་བསམ། བཤོལ་བརྒྱིས་ལ་སྨི་ལྷས་བཟང་བས་སྙན་རྒྱུད་ཚང་མ་རྒྱལ་བྱེད་ཚལ་འདིར་བྲིས་ཤིང་། ལེགས་གསུངས་འབྲུག་སྒྲ་འབུམ་གྱིས་འབད་པའི་ཤུགས། །མོས་པའི་རིམ་པ་གཡས་སུ་འཁྱིལ་བ་ནས། །དབྱངས་ཅན་མ་ཡིས་སྐད་གསང་མཐོན་པོ་ཡིས། །ཕ་རོལ་ཉི་མའི་སྤྱན་ལ་ཞུམ་པ་སྦྱིན། །དེ་ཡིས་མཐའ་བཞིའི་དགེ་འདུན་ཀུན་འདུས་པའི། །ངུར་སྨྲིག་ཆོན་གྱིས་མཐོ་རིས་ས་དང་འོག །འཇིག་རྟེན་བྲོ་གར་གྲགས་པའི་ཡིག་ཕྲེང་དག །གསལ་པོར་བྲིས་འདི་རྟག་ཏུ་སྙམས་པ་མིན། །ཞེས་རྒྱ་གར་གྱི་ན་རོ་པཎ་ཆེན་གྱི་སྤྲུལ་པ་མཁས་གྲུབ་མི་ཕམ་པདྨ་དཀར་པོས་བཤད་སྒྲུབ་གཉིས་ཀྱི་གྲྭ་བཟང་པོ་བཙུགས་ཤིང་། གཙུག་ལག་ཁང་རྟེན་གསུམ་དང་བཅས་པ་བཞུགས་ཚུལ་ཙམ་ཞིག་བཀོད་ན་དེའི་ཕུ་ཕྱོགས་ན་རི་ཆེན་པོ་དེ་ལ་ལྷ་དོ་ཟེར། བསྟན་པ་སྔ་དར་རྒྱལ་པོ་ཁྲི་སྲོང་ལྡེའུ་བཙན་གྱིས་བཏབ་པ་སྣས་ལུང་གི་དགོན་པ་ལ་ལྷ་དོ་ཟེར་བ་ཐོགས་ཤིན་ཏུ་སྔ། གནས་སྙིང་མཁན་པོ་ཆོས་ཀྱི་རིན་ཆེན་པས་ཀྱང་ལྷ་དོ་དགོན་པ་བཏབ། གནས་སྙིང་མཁན་ཆེན་རིན་ཆེན་བཟང་པོ་བས་དབུས་རི་ལྷ་དོར་ལོ་བཅུ་གཉིས་སྒྲུབ་པ་ལ་བཞུགས་པའི་གནས་དེའོ། །

དེའི་འོག་ཙམ་ན་ཁང་དམར་ཞེས་པ་རྒྱལ་པོ་ཁྲི་སྲོང་ལྡེའུ་བཙན་གྱི་བློན་པོ་སྒྲོ་རིངས་ལྷོང་བཙན་གྱིས་ཁང་དམར་གྱི་ལྷ་ཁང་བཞེངས་པ་ཡིན་ལ་དུས་དེང་སང་སངས་རྒྱས་འཕེལ་གདུང་བཞུགས་ཤིང་། དཔོན་སྐྱ་ཁང་དམར་བ་ཞེས་འབྲུག་པ་ཐམས་ཅད་མཁྱེན་པ་ལ་དད་པ་ཐོབ་པའི་གང་ཟག་ཁྱད་པར་ཅན་དེས

འབྲོང་རྩེ་པ་དང་ཡོན་མཆོད་དུ་སྦྲེལ་ནས་རྒྱལ་བྱེད་ཚལ་རྒྱུག་པའི་རྐྱེན་ཆེན་པོ་མཛད་པའོ། (ཞིབ་ཏུ་བཤད་ན་བསྲེ་བྲག་གཡའ་ལུང་གི་རི་བོ། ཤར་ཁ་རས་ཆེན་དཔལ་འབར་གྱི་བཏབ་པའི་དགོན་གནས་སུ་ཆོས་རྗོང་མཁན་པོ་ཆོས་རྗེ་བསམ་གཏན་དབང་ཕྱུག་པས་འབྲུག་པ་ཐམས་ཅད་མཁྱེན་པ་སྤྱན་དྲངས། དེར་དེད་ཚོ་ལ་འབྲོང་རྩེ་སྟེ་པ་ཚེ་དབང་མགོན་པོས་ཇ་ཞུས་སྐྱེལ་བར་ཁང་དམར་པ་སླེབས་བྱུང་བ་དེ་ནས་མཆོད་ཡོན་གྱི་རྟེན་འབྲེལ་འགྲིགས་པས་གོང་ལྟར་རོ།) དེའི་འོག་ཙམ་ན། རྩིས་གནས་གསར་ཞེས་སྤྲུལ་པའི་རྒྱལ་པོ་སྲོང་བཙན་སྒམ་པོས་གཙུག་ལག་ཁང་བརྒྱ་རྩ་བརྒྱད་བཞེངས་པར་དམ་བཅས་ཀྱང་། གཙུག་ལག་ཁང་ཞེ་གཉིས་བཞེངས་གྲུབ་པའི་ཡ་གྱལ་གཅིག་ཡིན་པ། དེང་སང་མགོན་ཁང་ཆེན་མོར་གྲགས་པ་དེ་ཡིན་ནོ། །མགོན་ཁང་ཆེན་མོར་གྲགས་པའི་ཁྲིམས་རིམ་པ་གསུམ་བྱས་པའི་ཕྱུག་ན་རྣམ་པར་སྣང་མཛད་ཀྱི་ཐུགས་ཁ་དེ་ལ་མགོན་པོ་སྟག་བཞོན་འཆས་ཀྱི་ཡོད། ད་ལྟ་རྩིས་དགོན་དུ་གྲགས་པ་དེ་ཡིན། ལྟ་མོའི་མགོན་ཁང་དེའི་ཟུར་ན་ཡོད། མགོན་པོ་ལྕམ་དྲལ་དེ་གཉིས་ལ་འཁོར་ལས་མཁན་རྣམ་གསུམ་དུ་གྲགས་པ་མགོན་ཁང་སྤྱིའི་རྩ་བ། སྤྱན་གཟིགས་ཀྱི་ནང་ན་རྣ་ཅོའི་ཕུང་པོ་ལ་སྲོག་བདུད་གནས། ཕྱིའི་ཤིང་སྡོང་གོག་པོ་ཆེན་མོ་ལ་ཀླུ་བདུད་གནས། ཉེ་འགྲམ་ཞིང་ཞིག་གི་འགྲམ་ན་གཟའ་བདུད་གནས་པར་གྲགས། འཁོར་བྱིངས་རྣམས་ཕྱིའི་ལྕགས་རི་ལ་གནས་པར་བཤད། རྩིས་གནས་གསར་གྱི་གཙུག་ལག་ཁང་ཤར་ནུབ་གཉིས་ཡོད་པའི་ཤར་མ་དེ་རྒྱལ་པོ་ཁྲི་སྲོང་ལྡེའུ་བཙན་གྱིས་བཞེངས་པའི་གཙུག་ལག་ཁང་ཡིན། དེང་སང་རྡོར་ཕག་ཟེར། དེར་ཡུམ་ཆེན་མོ་ལ་ཕྱོགས་བཅུའི་སངས་རྒྱས་ཀྱིས་བསྐོར་བ་དང་། ཧ་མགྲིན་སྐད་མར་གྲགས་པ་སློབ་དཔོན་པདྨས་ཕྱག་ནས་ཕོག་པའི་བྱིན་རླབས་ཅན་དང་། སློབ

དཔོན་པདྨའི་ཞབས་མཚལ་དང་། སློབ་དཔོན་རང་གི་ཕྱག་བྲིས་ངོ་མས་གྱང་ལྷེབས་སུ་མགོན་པོ་བེང་གི་སྐུ་དེ་འབུར་དུ་འགྲོ་ཡི་འདུག་པའི་འབུར་དོད་མའི་གཙུག་ལག་ཁང་དུ་གྲགས་སོ། །

མགོན་པོ་བེང་འདི། (འདི་ལ་ཐོག་མར་ཡི་དམ་གྱི་སྨིན་བྱེད་ལ་རིགས་འདུས་ཉི་ཤུའི་དབང་སྟེ་རིགས་ཐམས་ཅད་ཀྱི་བདག་པོ་རྡོ་རྗེ་འཆང་ཆེན་པོའི་དབང་། བཅོམ་ལྡན་འདས་སྨན་བླ། ཚེ་དཔག་མེད། རྣམ་སྣང་། མི་སྐྱོད་པ། རིན་འབྱུང་། དོན་གྲུབ། འཇམ་དབྱངས། སྤྱན་རས་གཟིགས། རྡོ་རྗེ་སེམས་དཔའ། རྡོ་རྗེ་འཇིགས་བྱེད། རྟ་མགྲིན། ཕྱག་རྡོར། དམ་བརྩེགས། སངས་རྒྱས་མཁའ་འགྲོ། རྡོ་རྗེ་མཁའ་འགྲོ །རིན་ཆེན་མཁའ་འགྲོ །པདྨ་མཁའ་འགྲོ། ལས་ཀྱི་མཁའ་འགྲོ་རྣམས་ཀྱི་དབང་རེ་རེ་རྒྱས་པར་སྤྲུལ་རྗེས་མགོན་པོ་ཕྱི་ནང་གསང་གསུམ་གྱི་དབང་། མགོན་པོ་འདུན་ཚོགས་ཀྱི་དབང་། བེང་དམར་པོ་འཆི་མེད་ཀྱི་དབང་། གཤིན་རྗེ་ལག་སྒྲོལ་གྱི་དབང་། དྲག་པོ་གསུམ་དང་སྡེ་བརྒྱད་ཀྱི་དབང་། བཀའ་བསྐོ་བ་དང་བཅས་པ་རིགས་འདུས་འདུ་བ་གཅིག་པའི་དབང་། འགྲོ་བདུན་གྱི་སྲོག་དབང་སོགས་རྒྱས་པར་ནོས་རྗེས། ལུང་ལ། གུཧྱ་ཨོ་རྒྱན་རྩ་རྒྱུད་ལེའུ་སུམ་ཅུ་པ། ཀུན་སྣང་ལྷའི་ལེའུ་བཅུ་གཅིག་པ་འཕྲིན་ལས་རྒྱ་མཚོའི་རྒྱུད་ལ་སྦྱོར་བ་སྟོད་ལ་ལེའུ་ལྔ། སྨད་ལ་སྐབས་གསུམ་གྱི་གྲི་གུག་བརྩེགས་པའི་རྒྱུད་ལ་ལེའུ་གཅིག་པ། སྐྱེ་རྒྱུད་ལེའུ་ཉེར་དྲུག་པ། བཀོལ་རྒྱུད། རྒྱུད་ཀྱི་ལས་ཐམས་ཅད་དབྱེ་བ། དྲག་པོའི་སྒྲུབ་ཐབས་མཐར་ཕྱིན། ལོ་རྒྱུས་ཆེ་ཆུང་གསང་བ་མཛོད། དེའི་ལས་བྱང་། དཀྱིལ་འཁོར་གཞུང་ཆུང་། ཞལ་གདམས་ཆེ་འབྲིང་ཆུང་གསུམ། ཡིག་སྣང་ཆེ་འབྲིང་ཆུང་གསུམ། འཕྲིན་ལས་བཀའ་རྒྱ་ཅན། ལས་ལྷའི་མན་ངག་དངོས་དང་། འཁོར་ལྷའི་མན་ངག །ཤོག་རིལ་སྙིར་ལ་སློབ་དཔོན་རོ་ལངས་བདེ་བའི་ཤོག་རིལ་བཅུ་བདུན། བྲམ་ཟེའི་ཤོག་རིལ་ལ་མིང་གི་གབ་ཡིག་དེའི་བརྡའ་འགྲེལ། བླ་མ་དང་མགོན་པོའི་ཞལ་ལུང་། རིམ་གཉིས་ཀྱི་གསོལ་བཏབ། རྒྱུད་ཀྱི་དོན་འགྲེལ། ཕན་གནོད་ནོར་བུའི་ཤོག་རིལ། ལག་ལེན་ཉལ་ཚོག་གི་ཤོག་རིལ། དགྲ་བགེགས

གདུག་པ་འདུལ་བའི་མན་ཏྲ། གསང་བ་སྦེབས་ཀྱི་མན་ངག །མགོན་པོ་འཆི་མེད་ཀྱི་ཤོག་རིལ། དཀོར་སྲུང་དང་དཀོར་འགྲེལ་ཤོག་རིལ། བརྟན་གཡོ་སྣ་ཚོགས་ཕྱུག་རྒྱ་འཛིན་གྱི་འགྲེལ་པ། རྫོགས་རིམ་གྱི་མན་ངག་དང་འཁྲིད་ཀྱི་ཤོག་རིལ། བདུན་ཚོགས་ཀྱི་ཤོག་རིལ། དེའི་འཁོར་གྱི་ཤོག་རིལ། བདུན་ཚོགས་དབང་གི་ཤོག་རིལ། ཁྱད་པར་གྱི་ཤོག་རིལ། རིགས་འདུས་ཉི་ཤུའི་མངོན་རྟོགས་ཀྱི་ཤོག་རིལ། ཁྲོ་བཞིའི་ཁྱད་པར་གྱི་ཤོག་རིལ། ལས་གཤིན་གྱི་ཤོག་རིལ། དག་འགྲོལ་གྱི་ཤོག་རིལ། བྲམ་ཟེས་མན་ཚུལ་ཤེས་ལ་གདམས་པའི་ཤོག་རིལ། ལུས་རྒྱའི་འདེགས་དང་འབྱུང་བ་རྒྱས་འདེགས་ཀྱི་ཤོག་རིལ། དམ་ཚིག་འདུས་པའི་དབང་གི་ཤོག་རིལ། ལས་གཤིན་གྱི་ཤོག་རིལ། དྲུག་ཅུ་པའི་ཤོག་རིལ། དྲག་པོ་སྒྲོལ་དབང་གི་ཤོག་རིལ་ནང་རྒྱས་ཞི་བར་བྱེད་པའི་མན་ངག་གི་ཤོག་རིལ། རྩ་བའི་མན་ངག་གི་ཤོག་རིལ་སོགས་དང་། བོད་གཞུང་སྒེར་ལ་བླ་མ་རིན་ཆེན་འོད་པས་མཛད་པའི་རིགས་འདུས་ཉི་ཤུའི་མངོན་རྟོགས་ཐོ་ཚེ་སོགས་སོ།) ཁྲི་རལ་གྱི་གཙུག་ལག་ཁང་སྟོང་རྩ་བརྒྱད་བཞེངས་པར་དམ་བཅས་པའི་ནང་ཚན་རྟེང་མའི་མཇུག་རང་དུ་བཏབ་ནས། གཙུག་ལག་ཁང་སྟོང་རྩ་བརྒྱད་ཚང་མ་ཚངས་ཀྱི་གྲངས་རྩིས་ས་ཡང་འདིར་ཡིན་པས། རྩིས་གནས་གསར་དུ་ཐོགས་པའི་གཙུག་ལག་ཁང་ནུབ་མ་འདི་ཁྲི་རལ་གྱིས་བཏབ་པ་ཡིན་ལ་དེང་སང་རྒྱ་ཕིབས་ཟེར། དེར་གཙོ་བོ་རྣམ་པར་སྣང་མཛད་མི་བཞི་རྒྱབ་སྦྱོར་དང་ཉི་བའི་སྲས་བརྒྱད་ཡོད་དོ། །

སྤྱིར་རྣམ་པར་སྣང་མཛད་གཙོ་བོར་བཞུགས་པ། ལྷ་སུམ་ཅུ་སོ་བདུན་ཏེ་རྡོར་དབྱིངས་ཀྱི་དཀྱིལ་འཁོར་འདི་དེ་ཉིད་འདུས་པའི་རྩ་རྒྱུད་ལེའུ་བཞི་ཡོད་པའི་ལེའུ་དང་པོ་ནས་བཤད། འདི་འགྲེལ་བྱེད་མཁས་པ་མི་གསུམ་སྟེ་ཚིག་དོན་གཉིས་ཀ་ལ་མཁས་པ་སློབ་དཔོན་ཀུན་དགའ་སྙིང་པོས་འགྲེལ་པ་དེ་ཉིད་གནང་བ་སྟེ་སྟོད་ཆ་སྨད་ཆ་ཡོད་པ། སྟོད་ཆ་ལོ་ཙྪ་བ་རིན་ཆེན་བཟང་པོའི་དུས་བསྒྱུར།

སླད་ཆ་བལ་པོ་ཐུགས་རྗེ་ཆེན་པོ་དང་། ཟངས་དཀར་ལོ་ཙྪ་བའི་སྐབས་སུ་བསྒྱུར་རོ། །

དོན་ལ་མཁས་པ་སངས་རྒྱས་གསང་བ་དང་། །ཚིག་ལ་མཁས་པ་ཤཱཀྱ་བཤེས་གཉེན་གཉིས་ཀྱི་འགྲེལ་པ་ཨ་བ་ཏ་ར། །ཀོ་ས་ལའི་རྒྱན་གཉིས་ཡོད་པ་ལས་ནུབ་མའི་གཙུག་ལག་ཁང་འདིའི་རྣམ་པར་སྣང་མཛད་འདི་ནི་རྡོར་དབྱིངས་ཀྱི་དཀྱིལ་འཁོར་གྱི་གཙོ་བོ་རྣམ་པར་སྣང་མཛད་ཡིན་ལ་ཤཱཀྱ་བཤེས་གཉེན་གྱི་བཞེད་སྲོལ་ལྟར་གྱི་རྣམ་སྣང་མི་བཞི་རྒྱབ་སྤྲོད་ཀྱི་བཞུགས་ཚུལ་ལོ། །སྟོན་གཏེར་བཏོན་གུ་རུ་ཡེ་ཤེས་ཁྲུང་གྲགས་ཀྱིས་དཀོན་གཉེར་གྱི་གཡོག་ཏུ་བཙུགས། ལོ་གཅིག་ལྷག་པ་གཡོག་བྱས་རྗེས་མགོན་ཁང་ཆེན་མོར་གྲགས་པའི་ཕྱུག་གི་རྣམ་སྣང་གི་ཐུགས་ཀྱི་སྐུ་རྒྱབ་ཕྱོགས་ནས་སྐྱེ་བདུན། (བྲམ་ཟེ་སྐྱེ་བདུན་པའི་སྤུར་ཤ་ད་ལྟའང་ཡོད་ཟེར་རོ།) གྱི་རྐ་བ་བྲམ་ཟེའི་སྤུར་ཤ་སྤྱན་དྲངས་ཚུལ་གུ་གུ་ཡེ་ཤེས་ཁྲུང་གྲགས་ཀྱི་རྣམ་ཐར་ནང་ན་ཡོད་ལ། གུ་རུ་ཡེ་ཤེས་ཁྲུང་གྲགས་ཀྱིས་དཔོན་རྒྱུད་སྐྱི་མཁར་གུར་སྡིངས་པ། གུ་རུ་ཆོས་དབང་གི་གཏེར་བྱུང་ལས་ཆོས་དབང་མདུན་མ་བརྩིས་ནས་བྱུང་། དངོས་གྲུབ་ཤེལ་བུམ་ནང་ནས་བྱུང་ཞེས་པ། གཏེར་དེ་སྤྱན་འདྲེན་པར་ཆོས་དབང་རང་དངོས་སུ་ཕེབས་མ་ཐུབ་པར་གཏེར་བདག་རྩིས་མགོན་བཀུག་སྟེ་བཀའ་བསྒོས་ནས་སློབ་མ་གཉེན་སྟོན་རྗམ་ཧྲ་ལ་དང་། སྒོམ་ཆེན་འབྲུག་པ་ཞེ་གཉིས་ལ་དེ་ཕྱོགས་རྒྱུས་ཞིབ་པར་ཡོད་པ་ལ་བརྟེན་ནས་འདོན་པར་གནང་། ཁོང་གཉིས་ཀྱི་བརྩིས་ལྷ་ཁང་གི་མགོན་ཁང་ཆེན་མོ་ན་བཞུགས་པའི་རྣམ་པར་སྣང་མཛད་ཀྱི་སྐུའི་ནང་ན་སློབ་དཔོན་པད་མས་དབང་བསྐུར་གྱི་བུམ་པ་ཤེལ་ལས་གྲུབ་པ་ནང་ཟབ་པ་སྐོར་དགུའི་ཤོག་སེར་གྱིས་གང་བ་ཡོད་པ།

སྐུའི་ཕྱི་རྒྱབ་ནས་ཐིག་ཚད་བྱས་བཀོད་ནས་སྤྱན་དྲངས་ཏེ་ཆོས་དབང་རིན་པོ་ཆེའི་ཕྱག་ཏུ་ཕུལ། དབང་བུམ་དེ་ཉིད་ཕྱིས་ཀྱང་གཏེར་དུ་སྦས་ཏེ་མ་འོངས་ཆོས་དབང་སྤྲུལ་པ་གུ་རུ་ཆོས་ཀྱི་བཤེས་གཉེན་ཞེས་བྱ་ལོ་པ་ཞིག་གིས་འདོན་ནོ། །ཟབ་པ་སྐོར་དགུ་སྐལ་ལྡན་ཆོས་སུ་དེང་སང་བཞུགས་པ་འདིའོ། །

རྩིས་གནས་གསར་གྱི་མྱང་ཆུ་དང་ཉེ་བའི་སར་ཁྲི་སྲོང་ལྡེའུ་བཙན་དུས་ཀྱི་གཙུག་ལག་ཁང་ཁྲི་སྲོང་ལྡེའུ་བཙན་གྱི་བློན་པོ་ལྡེ་ཁྲི་བཟང་ལྷ་བྱིན་གྱིས་རྩིས་ཀྱི་ལྷ་ཁང་བཞེངས་པ་དེའི་ཞིག་ཤུལ་ཞིག་ཀྱང་ཡོད། ཨ་མེས་ཆོང་བཙུན་གྱིས་རྩིས་ཀྱི་ཡང་དབེན་བཟུང་བའི་དུས་སུ་རྩིས་ལྷ་ཁང་ཕུལ། དེའི་ཉེ་གནས་སྦ་བཙུན་བློ་གྲོས་ཡོན་ཏན་ལ་གཏད་དེ་དེས་མཁན་པོ་བྱས་ནས་བསྐྱངས་པ་ཚོ་ལ་སྦ་ཚོ་ཟེར། དེའི་མཁན་པོ་ཡོལ་ཆོས་དབང་གིས་སྐྱིགས་གནས་རྙིང་བཟུང་། དེ་ནས་མཆེད་པ་ལ་སྦ་ཚོ་སྟོད་པ་ཟེར། ཡོལ་ཐོག་འབེབས་ཀྱིས་ལྷུང་ར་བཟུང་། སྟག་པ་རྡོ་བཙུན་གྱིས་ལྟེ་དཔེ་བཟུང་བ་དེ་གཉིས་ལ་སྦ་ཚོ་བར་པ་ཟེར། རྩིས་ནས་མཆེད་པ་ལ་སྦ་ཚོ་སྨད་པ་ཟེར་རོ། །

ཕྱིས་སུ་རྩིས་གནས་གསར་འདིར་ལྟེ་བཙུན་རྒྱ་གར་ནས་ནམ་འཁོར་བར་གྱི་ཞྭ་ལུའི་གདན་ས་མཛད་པའི་ལྟེ་བཙུན་ཤེས་རབ་འབྱུང་གནས་ཀྱི་སློབ་མའི་མཆོག་ཡིན་ཞིང་། མཁན་པོ་མགོ་བ་ཡེ་ཤེས་གཡུང་དྲུང་གིས་རྩིས་ལྷ་ཁང་བཟུང་། དེ་ཚུན་རྩིས་གནས་གསར་གྱི་རབ་ཏུ་འབྱུང་བའི་སྡོམ་རྒྱུན་སྡོམ་པ་རྒྱ་གར་མར་གྲགས་པ་ཁོ་ན་ཡིན། རྩིས་གནས་གསར་དེའི་ཕུ་བསྟན་པ་སྣ་དར་གྱི་དགོན་པ་ཁྱད་པར་ཅན་བཅས་ཕུ་ན་བདེ་ཕུ་དགོན་པ་ཤིན་ཏུ་ཐོགས་སྣའོ། །དེའི་ཕུ་ན་རྩིས་ཕུའི་ཡང་དབེན་ཡོད་དེ་རྗེ་བོ་ཨ་ཏི་ཤས་སློབ་མ་སྒོམ་པ་བུ་བཞིར་གྲགས་པའི་

ནང་ཚན་ཇོ་བོས་བླ་མཆོད་དུ་མངའ་གསོལ་བ་དགོན་པ་བ་འཛིང་དབང་ཕྱུག་རྒྱལ་
མཚན་གྱི་སློབ་མ་དགོན་གྱི་བུ་བཞིར་གྲགས་པའི་ནང་ཚན་ཞང་ཀ་བའམ་ཞང་བུ་
གཅིག་པར་གྲགས་པ་ཁྱད་པར་ཅན་དེའི་སློབ་མ་ལུམ་པ་བ་ཡེ་ཤེས་བྱང་ཆུབ་བམ་
དགེ་བཤེས་གངས་པར་ཡང་གྲགས་པ། ཕུ་ཧྲོ་བ་དང་ཀརྨ་པ་གཉིས་ཀའི་སློབ་མ་
མྱང་སྟོད་རྟིས་ཕྱུལ་ཡང་དབེན་དུ་བཞུགས་ནས་སློབ་མ་སུམ་རྒྱ་ཙམ་སྨིན་པར་
མཛད། དེའི་ནང་ནས་སློབ་མའི་མཆོག་ཁྱུ་ལེའི་ཁ་མོ་ཟེའུ་སྟོན། ཡང་རྟིས་གནས་
གསར་ཕྱུལ་ཡང་དབེན་དུ་སྨིན་པར་མཛད། མཚན་ལུམ་པའམ་གངས་པར་ཡང་
གྲགས་ཤིང་། གངས་རོ་ལྷ་ཁང་དུ་ཆོས་འཆད་དུས་གྲྭ་པ་བརྒྱད་བརྒྱ་ཙམ་འདུས་
ཟེར་བ། པ་ཚབ་ཀྱི་སློབ་མ་གངས་པ་ཤེའུ་དང་གཅིག་གམ་སྙམ་མོ། །རྟིས་གནས་
གསར་གྱི་འོག་ན། སྒྲོལ་མ་བྲག་ནས་དམ་རྫས་མྱོང་གྲོལ་བསྟན་གཉིས་གླིང་པས་
སྤྱན་དྲངས། དེའི་འོག་ཙམ་ན་རྒྱལ་མཁར་ལུང་པ་དྲིལ་བུ་འདྲ་སྟེ་མདའ་དགའ།
སྐྱི་མཁར་ལུང་པ་གདུགས་འདྲ་སྟེ་ཕུ་དགའ། མག་ནས་འདྲ་སྟེ་སྐེད་པ་དགའ།
ལུང་པ་གསུམ་གྱི་མདའ་ཐང་ལ་མཁར་ཅིག་བརྒྱབ་པ་ཨར་མོ་འདུས་ཆུང་ཡོད།
པ་ཚབ་བསམ་གྲུབ་རྡེ་ཡི་གཞའ་གདོན་ཡིན། (རྔོག་བློ་ལྡན་ཤེས་རབ་ནི་མགོན་པོ་སྟོན་
བྱུང་གི་རྒྱུད་ལས། ཤར་ཕྱོགས་རྒྱ་མཚོར་བརྟེན་ནས་ནི། །དེ་འདིར་འགྲོག་མི་མཐར་ཐུག་པར། །བློ་
ལྡན་ལོ་ཧི་ཏ་ལས་གཞན། །དེ་མིན་ཤེས་རབ་མཐར་གནས་ཤིང་། །བྱུང་དུ་དེ་བཞིན་ཁ་བ་ཅན། །ཞེས་
ལུང་བསྟན་པའི་རྔོག་ལོ་ཙྪ་བ་དེ་རྒྱ་གར་དུ་རྣམ་ཧྲི་ཏེ་རུ་ཀ་དང་མཇལ། སྟག་རྒྱབ་ཏུ་བཞོན་མཁའ་
སྤྱོད་ལ་བྱོན་པ་ལ་བོད་མུན་གླིང་དུ་གཟིགས་ནས་འཆད་ཉན་གྱི་ཉི་མ་ཤར་བ་ལྟ་བུར་བགྱིད་དགོངས།
བབས་ནས་ཆོས་ཀྱི་འཁོར་ལོ་སྐོར་བའི་དང་པོ་མྱང་སྟོད་འདུལ་ཆུང་། དེ་ནས་བོ་དོང་། །དེས་ནས་ལྷ་
ས་སོགས་དང་། དབུ་རུ་དང་གཡོན་རུའི་ས་ཕྱོགས་སུ་ཆོས་འཁོར་རྒྱས་པར་བསྐོར་རོ།) འདུལ་

ཆུང་གི་ཕྱོགས་བཞིར་སྟོན་དུས་ཀྱི་དགོན་གནས་ཁྱད་པར་ཅན་ཡོད་དེ་ལྷོ་ནXXXནུབ་ཀྱུང་འདུར་ལྷ་ཁང་། བྱང་ན་ངང་སྒྲུ་ལྷ་ཁང་། ཤར་ན་འབྲི་ལྷ་ཁང་རྣམས་ཡོད་དོ། །འབྲིའི་ལྷ་ཁང་བསྟན་པ་སྔ་དར་གྱི་གཙུག་ལག་ཁང་ཡིན། འདུལ་ཆུང་གི་ཉེ་ཡོགས་ན་འབྲི་ལྷ་ཁང་ཡོད་དེ་དེར་ལོ་སྟོན་རྡོ་རྗེ་དབང་ཕྱུག་གི་མཁན་བུ་ཉེ་ཤུ་རྩ་བཞིའི་ནང་ཚན་མགོ་བ་ཡེ་ཤེས་གཡུང་དྲུང་གིས་བཤད་ཉན་བསྐྱངས། ལྷེ་བཙུན་རྒྱ་གར་ལ་བྱོན་པར་མགོ་བ་ཡེ་ཤེས་གཡུང་དྲུང་གིས་ཞུ་ལུ་བཟུངས། ཕྱིས་འདུས་ཆུང་གིས་འབྲི་ལྷ་ཁང་བཟུང་ཞིང་བཤད་ཉན་བསྐྱངས། ལོ་སྟོན་གྱི་དངོས་སློབ་ཨ་མེའི་མཁན་བུ་གོང་པོ་ཐར་པ་རིན་ཆེན་ལ་མཁན་བུ་བཞི་བྱུང་སྟེ། གཟུ་སྟོན་འཕན་གྲགས་ཀྱིས་འབྲིའི་ལྷེ་མཚམས་དང་། རྒྱ་གར་སྟག་ལུང་བཟུང་། དེ་ནས་རབ་ཏུ་བྱུང་བ་མཆེད་ཅིང་འཕེལ་བ་ལ་གཟུ་ཚོ་ཟེར། ལྷེ་བཙུན་དཀར་པོས་ཨང་ཡིག་བཟུང་ངོ་། །ཕུ་སྐྱིན་མཁར་ཕྱོགས་ན་སྐྱིན་མཁར་ལོག་པ་ཕུ་རུ་མཁས་པ་ན་རིམ་བྱོན། ལྷག་པར་ཏྲེ་རིན་ཆེན་དབང་ཕྱུག་གསང་འདུས་རྒྱུད་མན་ངག་དགྱེས་རྡོར་རྒྱུད་གསུམ་ལ་མཁས་པ་དེ་བྱོན་པ་ཡིན་ནོ། །ལྷ་རྗེ་ལྷེ་སྟོན་རྒྱ་ནག<རྒྱུད་པ་གྲུར་སྔིངས་པ་ཡིན་ནོ།> གི་མེས་པོ་འཕངས་བྱང་བརྩོན་བྱ་བ་ཁམས་སུ་བྱོན་ནས་ཡར་ལོག་སྟེ་ཀློང་ཐང་སྒྲོལ་མའི་གཙུག་ལག་ཁང་ལ་དཔེ་བླངས་ནས་སྐྱི་མཁར་ལྷ་ཁང་བཞེངས། ལྷ་རྗེ་ལྷེ་སྟོན་རྒྱ་ནག་ནི་ལྷ་རྗེ་སྒྲོ་ཕུག་པ་ཆེན་པོའི་ཐུགས་ཟིན་པའི་སློབ་མ་བཞི་གསུམ་བཅུ་གཉིས་བྱུང་བ་ལ་མི་བཞི་ནག་བཞི་སྟོན་བཞི་བཅུ་གཉིས་ཀྱི་ནང་ཚན་ལྷ་རྗེ་ལྷེ་སྟོན་རྒྱ་ནག་གི་སྐྱིས་མཁར་ལྷ་ཁང་དེར་སྤྱིར་སྙིང་མའི་ཆོས་དང་ཁྱད་པར་སྒྲུ་འཕྲུལ་ཞི་ཁྲོའི་དབང་རྒྱུད་བཅས་མན་ངག་དང་བཅས་བཤད་པས་སློབ་མ་བསམ་གྱིས་མི་ཁྱབ་པ་ཐོན་པའི་གནས་ཁྱད་པར

བ་ཡིན་ནོ། །

ལྷ་རྗེ་ལྷེ་སྟོན་རྒྱ་ནག་གི་ལོ་རྒྱུས་ཞིབ་པར་བཤད་ན་ཟུར་པོ་ཆེ་དང་ཟུར་ཆུང་པ་གཉིས་སུ་གྲགས་པ་ལས་ཟུར་ཆུང་བའི་མིང་ཤེས་རབ་གྲགས། བྲག་རྒྱ་བོ་དགུ་འདུས་སུ་ལོ་བཅུ་བཞི་སྒྲུབ་པ་ཁོ་ན་ལ་བཞུགས་པས། མཚན་ལ་ལྷ་རྗེ་བདེ་གཤེགས་རྒྱ་བོར་གྲགས་པ་དེ་ལ་ཇོ་མོ་སྣ་མ་བཙད་མོ་དར་མ་བོ་རྡེ་ལ་བཙད་ཚ་ལྷུམ་སྲིང་གཉིས་འཁྲུངས། ཇོ་མོ་རྫིང་མ་མདར་ཏིག་ཇོ་བོ་ཤཱཀྱ་ཡི་ལྷུམ་མོ་ཡིན་པ་ཆོས་ཉིད་པ་ལ་བྱོན་སྐབས་སུ་བླ་མ་ཟུར་ཆུང་བའི་ཇོ་མོ་ལྷར་སོང་ནས་སྲས་འཁྲུངས་པའི་མིང་ཡང་ཤཱཀྱ་སེང་གེའམ་མདའ་ཚ་ཧོར་པོ་ཡང་གྲགས་ཤིང་། ལྷ་རྗེ་སྒྲོ་ཕུག་པ་ཆེན་པོར་ཡང་གྲགས་པ་དེ་ལ་སློབ་མ་དགེ་བའི་བཤེས་གཉེན་ཆེན་པོ་གྲྭ་ས་འཛིན་ཞིང་། བསྟན་པ་སྐྱོང་བ། གདུགས་ཐོགས་པ་སྟོང་ཐོན་ཞིང་། དེའི་ནང་ནས་ཀུང་ཐུགས་ཟིན་གྱི་སློབ་མ་བཞི་གསུམ་བཅུ་གཉིས་བྱུང་བ་ལ་མེ་བཞི། ནག་བཞི། སྟོན་བཞིའོ། །མེ་བཞི་ནི་དབོན་སྟོན་ལྷུགས་ཀུ། ཤབ་རྩེ་གསེར་བ། བྱང་སྟོན་རྡོ་རྗེ་གྲགས། གཡུ་སྟོན་ནོ། །ནག་བཞི་ནི་ལྷེ་སྟོན་རྒྱ་ནག །ཟུར་ནག་འཁོར་ལོ། སྨྱུང་ནག་མདོ་པོ། མདའ་ནག་གཙུག་ཏོར་དབང་ཕྱུག་གོ །སྟོན་བཞི་ནི་རྒྱ་སྟོན། གྱབ་སྟོན། ཉེ་སྟོན། ཞང་སྟོན་ནོ། །ནག་པོ་བཞིའི་ནང་ནས་མཆོག་ཏུ་གྱུར་པ་ལྷེ་སྟོན་རྒྱ་ནག་གི་མེས་པོ་འཕངས་བྱང་རྟོན་བྱ་བ་ཁམས་སུ་བྱོན་ནས་ཡར་ལོག་སྟེ་གླིང་ཐང་སྒྲོལ་མའི་གཙུག་ལག་ཁང་ལ་དཔེ་བླངས་ནས་སྐྱི་མཁར་ལྷ་ཁང་བཞེངས། དེའི་སྐུ་ཚ་ལྷ་རྗེ་རྒྱ་ནག་གིས་ཤིན་ཏུ་མཁས་པར་གྲགས་པ་ཁྱུང་པོ་གྲགས་སེ། །འབན་ཐམས་ཅད་མཁྱེན་པ། སྟག་པ་ཁ་ཆེ་རྣམས་ལ་ཕར་མདོན་དབུ་ཚད་གསན། ལྷ་རྗེ་སྒྲོ་ཕུག་པའི་ཞབས་དྲུང་དུ་བཞུགས་སྐབས་རྒྱ་བརྩོན་སེང་

དཔོན་གཡོག་གིས་རྟོད་པ་བཙུགས་དུས་རྒྱ་བརྟོན་ཕམ་པར་བྱས་པས་ལྷ་རྗེ་སྒྲོ་ཕུག་པ་ཤིན་ཏུ་མཉེས། བསྐྱེད་རྫོགས་གསུམ་གྱི་གཞུང་གདམས་ངག་སོགས་བྱམས་པ་གང་བྱོ་དང་། ཁྱད་པར་གྱི་གདམས་པ་ཟབ་མོ་གནང་བ་ཆོས་ཁ་ཚང་བས་ལོ་རྒྱུས་རྒྱུ་མཚན་ཡང་དེ་ཡིན་ནོ། །

དེའི་དཔོན་པོ་ལྕེ་སྟོན་རྗེ་གཟུངས་སོགས་ལྕེ་སྟོན་རྒྱ་ནག་གམ་ལྷ་རྗེ་ཁང་པའི་རྒྱུད་པ་སྐྱིན་མཁར་བ་སྒྲུ་འཕྲུལ་གྱི་དབང་བཤད་བདུད་རྩི་ཡོན་ཏན། ཕུར་པ་རྩ་བ་སོར་བཞག་དང་། སྤྱི་ལུགས་རྫོགས་པ་ཆེན་པོ་རྫོགས་ལུགས་དང་། སློབ་དཔོན་ཨ་རོའི་ཐུགས་ཀྱི་ཡང་བཅུད་རྫོགས་ཆེན་ཁམས་ལུགས་ཀྱི་ཁྲིད་དང་དེའི་སྐོར་གྱི་གདམས་ངག །རྫོགས་ཆེན་བྲམ་ཟེའི་སྐོར། སྐྱེ་ཚང་མའི་སྐོར། བདུད་རྩི་སྒྲུབ་པ་རྒྱ་ནག་གིས་མཛད་པས་སྨན་གྱི་ཕོ་བྲང་ནས་ལྷ་མོ་ཞིག་བཏོན་ནས་བྱུང་སྟེ་དཀྱིལ་འཁོར་ལ་སྐོར་བ་ལན་གསུམ་བྱས་ནས་ཕོ་བྲང་ལ་ཐིམས་པ་ཀུན་གྱིས་མཐོང་བ་སོགས་གསང་སྔགས་རྙིང་མའི་རྒྱུད་ལུང་མན་ངག་གི་ཟབ་དགུ་ཐམས་ཅད་ཀྱི་འབྱུང་གནས་དམ་པ་སྐྱིན་མཁར་ལྷ་ཁང་དང་། དེ་འཛིན་པའི་ལྷ་རྗེ་རྒྱ་ནག་གི་རྒྱུད་པ་འདི་རྣམས་ཡིན་ནོ། །ལྷ་རྗེ་རྒྱ་ནག་གི་རྒྱུད་པ་གུར་སྡིངས་པ་ཡིན་ཞིང་། གཏེར་བཏོན་གུ་རུ་ཡེ་ཤེས་ཁྱུང་གྲགས་ཀྱང་དེའི་རྒྱུད་དུ་བྱོན་པ་ཡིན་ནོ། །

མག་དགེ་སྡིངས་ཟེར་བའི་དགོན་པ་འདི་ཀུན་མཁྱེན་ཆོས་སྐུ་འོད་ཟེར་གྱིས་བཏབ་པ་ (དགེ་སྡིངས་ཀྱི་གནས་གཞི་འདི་ཀུན་མཁྱེན་ཆོས་སྐུ་འོད་ཟེར་གྱིས་འགྲམ་བཏིང་དགེ་སྡིངས་ཀྱི་རྗེ་བོ་ལ་རབ་གནས་དང་པོ་ཀུན་མཁྱེན་ཆོས་སྐུ་འོད་ཟེར། བུ་རིན་པོ་ཆེ། གྲུབ་ཆེན་ཀུན་བློ་གསུམ་ཅར་གྱིས་རབ་གནས་མཛད་པ་སོགས་སྐུ་སྐྱེ་བའི་རིམ་པ་སྤྱིར་བྱུང་ཚུལ་ནི་མདོ་སྡེ་རྒྱན་ལས། །ཟག་མེད་དབྱིངས་ནས་སངས་རྒྱས་རྣམས། །མཁའ་ལྟར་ལུས་ནི་མེད་ཕྱིར་དང་། །སྔོན་གྱི་ལུས་རྗེས་

འབྲངས་པའི་ཕྱིར། །སངས་རྒྱས་གཅིག་མིན་དུ་མའང་མིན། །ཞེས་དང་པོར་ལྷ་རྗེ་ཆོས་བྱུང་། དེ་ནས་ཁ་ཆེ་པཎ་ཆེན། དེ་ནས་ཀུན་མཁྱེན་ཆོས་སྐུ་འོད་ཟེར། དེ་ནས་བུ་རིན་པོ་ཆེ། དེ་ནས་གྲུབ་ཆེན་ཀུན་བློའོ།) ཡིན་ཞིང་མག་དགེ་སྡིངས་ཀྱི་ཇོ་བོ་འདི་ཀུན་མཁྱེན་ཆོས་སྐུ་འོད་ཟེར་ལ་ལྷ་སའི་ཇོ་བོ་རིན་པོ་ཆེས་གསུང་དངོས་སུ་བྱོན་ནས་སྤྱིར་བསླབ་སྟོན་གྱིས་ཕེབས་སྒོ་མང་དུ་བསྩལ། ལྷག་པར་སྤྱིན་བསྲེག་བརྒྱ་རྩ་གྱིས། མཆོད་རྟེན་བརྒྱ་རྩ་བཞེངས་ཤིག ཁྱེད་པར་མག་དགེ་སྡིངས་སུ་ང་ཡི་ནུ་བོ་འབྱོན་པར་ཡོད་དོ་གསུངས་པ་ལྟར་དུ་རྒྱ་གར་ནས་འཕུར་བྱོན་ནས་མག་དགེ་སྡིངས་སུ་ (གྲུབ་ཆེན་ཀུན་བློའི་རྣམ་ཐར་ནང་དུ་སྐུ་སྐྱེ་བ་གསུམ་གྱིས་རབ་གནས་མཛད།) ཕེབས། ཇོ་བོས་འཕུར་བྱོན་པའི་ས་ཡུལ་ལ་ཡང་དུས་དེང་སང་ཡང་འཕུར་ལུང་དུ་ཐོགས་སོ། །ཀུན་མཁྱེན་ཆོས་སྐུའི་ཐུགས་རིལ་པོ་མག་དགེ་སྡིངས་ན་བཞུགས། གདུང་ཕལ་ཆེ་བ་བྱ་བཏང་གི་མཆོད་རྟེན་ན་བཞུགས་སོ། །ཀུན་སྤྱང་ཆེན་པོ་ཀུན་ཏུ་བཟང་པོས་དགེ་སྡིངས་སུ་ནང་རྟེན་སྟོན་པའི་གསེར་སྐུ་དང་ཕྱི་རྟེན་རྣམ་རྒྱལ་མཆོད་རྟེན་བཞེངས་པ་རྣམས་ད་ལྟའང་ཡོད། མག་དགེ་སྡིངས་ཀྱི་གོང་ཙམ་གྱི་དགོན་པ་རྡོ་རྗེ་གདན་ཟེར་བ། (ལྕགས་ཕོ་ཁྲི་ལོ་ལ་མཁས་གྲུབ་ལྷའི་དབང་པོའི་དྲུང་དུ་གཙུང་འཕགས་པ་རིན་ཆེན་གྱིས་དགོན་པ་རྡོ་རྗེ་གདན་འདེབས་པར་གསོལ་བ་བཏབ། སྤྱིལ་པོ་བདེ་ལྡན་བརྩིགས། དབང་དང་ཆོས་བཀའ་མང་དུ་གསན།) ཆོས་རྒྱལ་རབ་བརྟན་ཀུན་བཟང་འཕགས་ཀྱི་བླ་མ་ཁྱད་པར་ཅན་པཎ་ཆེན་ལྷའི་དབང་པོས་བཏབ་པའི་དགོན་པ་ཡིན། དགོན་པ་དེར་རྒྱལ་རྩེ་བདག་པོ་རྣམས་ཀྱིས་མཇལ་བར་ལོ་ལྟར་དུ་ཕེབས་པས་བྲང་ཁང་མིང་ལ་ཡང་ཐོགས་སོ། །

ཐུར་ལ་པ་འབྲུངས་ས་ཡང་མག་ཐུར་ལྷ་ཡིན། བྱ་ཁང་པ་འབྲུངས་ས་ཡང་འབྲོག་པ་བྱ་ཁང་མ་ཡིན། མག་བྱ་ཁང་ཡིན། ཐང་སྟེ་བ་འབྲུངས་ས་མག་ཡིན་

ཞིང་། གཞན་ཡང་དགེ་བཤེས་མག་འདིར་འབྲུངས་པ་ཤིན་ཏུ་མང་བས་ན་མག་ལྷ་ཡི་ལུང་པ་ཟེར་རོ། །འདུས་ཆུང་གི་ཕུ་ན་རྒྱང་མཁར་ཟེར་བའི་ལུང་པར་བསྟན་པ་སྟོ་དར་གྱི་ལྷ་ཁང་རྒྱལ་པོ་སྲོང་བཙན་སྒམ་པོས་བཏབ་པ། བ་འུག་ལྷ་ཁང་ཞེས་ཐོགས་ཤིན་ཏུ་སྟོ། རྒྱང་མཁར་སྟག་ལུང་ཟེར་བ་དེར་མཐུ་སྟོབས་ཕན་གྲགས་ཀྱིས་རྒྱ་མཁར་སྟག་ལུང་བཟུང་། དེ་ནས་རབ་ཏུ་བྱུང་བ་མཆེད་ཅིང་འཕེལ་བ་ལ་གཟུ་ཚོ་ཟེར། ཕྱིས་རྒྱང་མཁར་སྟག་ལུང་གི་དགོན་པའི་སྒོམ་རྒྱུན་ལྟེ་བཙུན་ཤེས་རབ་འབྱུང་གནས་ཀྱི་སྒོམ་པ་རྒྱ་གར་མ་ཡིན་ནོ། །རྒྱང་མཁར་ཟེར་བའི་ལུང་པ་ན། ཐུག་གུ་ཉེ་བ་ན་སྤྲེའུ་ཞིག་ལ་བུ་རིན་པོ་ཆེས་ཡོ་ག་མཐའ་དག གསང་འདུས་ལུགས་གཉིས་རྒྱུད་འགྲེལ་མན་ངག་སོགས་དང་། དུས་འཁོར་འབྲོ་ལུགས་ཀུན་སྤྱངས་པ་ནས་བརྒྱུད་པ་སོགས་མཐའ་དག་གི་ཟབ་ཁྲུ་གསན་པའི་བླ་མ་ཀུན་མཁྱེན་འཕགས་འོད་ཡོན་ཏན་རྒྱ་མཚོའི་བཞུགས་གནས་ཐུག་གུའི་སྤྲེའུ་དེ་ཡིན། (ལོ་ཆེན་རིན་ཆེན་བཟང་པོའི་སློབ་མ་མྱང་གི་སྟོད་ནས་མྱང་སྟོད་ཀྱི་རྐྱང་བུ་ཆོས་ཀྱི་བློ་གྲོས་ཀྱིས་རྒྱང་རོ་སྤྲེའུ་དམར་ཞེས་པ་བཞེངས་ཤིང་། དེར་བཟང་པོ་ལོ་ཙྪ་བའི་གུང་བཞུགས་ལོ་ཆེན་རིན་ཆེན་བཟང་པོའི་སློབ་མ་མྱང་སྨད་པའི་སློབ་མ་སྤྲེའུ་ཆུང་བས་མྱང་གི་རྐྱང་འདུར་ན་ཧོ་རྗེ་དབྱིངས་ཀྱི་ལྷ་ཚོགས་བཞུགས་པའི་ལྷ་ཁང་ཆེན་པོ་ན་དབུས་ན་ལོ་ཆེན་གྱི་ནང་རྟེན་ཤཱཀྱ་ཐུབ་པའི་གསེར་སྐུ་རྒྱབ་མཐོ་བཅོ་བརྒྱད་ཁྲི་རྒྱབ་ཡོལ་དང་བཅས་པ། ལོ་ཆེན་གྱི་དབུ་སྐྲ། རྣམ་སྦྱར། ན་བཟའ། རྒྱ་གར་ཤར་ནུབ་ཀྱི་མཁས་གྲུབ་དུ་མའི་ཐུགས་དམ་བྱིན་རླབས་དང་བཅས་པ། རྟེན་རྫོངས་སུ་བཞུགས་ཤིང་། ལོ་ཆེན་གྱི་ནང་རྟེན་ཆེ་བ་ནི་བོད་ན་འདི་ཁོ་ན་ཡིན་ལ།) ཞིག་པོ་བུ་དགུའི་ནང་ཚན་དང་དུས་འཁོར་ལོ་འབྲིའི་བཀའ་བབས་པ། སྤྲུལ་སྐུ་འཇམ་དབྱངས་གསར་མ་དང་། ས་པཎ་གྱི་དགུང་ལོ་ཉི་ཤུ་པ་ལ་རྐྱང་འདུར་དུ་རྣམ་ངེས་སོགས་གསན་པ་དང་བླ་མ

བཀའ་དྲིན་ཆེ་བ། དགེ་བཤེས་མཚུར་གཞོན་ནུ་སེང་གེ་སོགས་རྣམས་ཀྱི་བཞུགས་གནས་དགོན་པའི་ཤུལ་མཆོད་རྟེན་དང་བཞུགས་ཁྲིའི་ཤུལ་ཡོད་པ་དེར་ཀྲུང་འདུར་ཟེར་རོ། །ཀུན་མཁྱེན་ཆོས་སྐུ་འོད་ཟེར་གྱིས་རྒྱུན་རིང་དུ་བཞུགས་ནས་སྤྲུལ་སྐུ་འཛམ་དབྱངས་གསར་མ་ལ་ཆོས་མང་དུ་གསན་ནོ། །ཀུན་སྤངས་ཀུན་ཏུ་བཟང་པོ་མཚན་དངོས་ཐུགས་རྗེ་བརྩོན་འགྲུས་ཀྱིས་ཀྱང་ཀྲུང་འདུར་དེར་འཆད་ཉན་མཛད།

ཐུར་ལ་ཟེར་བའི་དགོན་པ་སྟེ་པ་འདུས་ཚུང་གི་ས་ཁུལ་ན་མག་ཟེར་པའི་ལུང་པའི་ཕུ་དང་རྒྱང་མཁར་གཉིས་ཀྱི་མཚམས་ན་ཡོད་པ་དེར་དོལ་གྱི་མཚུར་སྟོན་དབང་ངེས། དང་པོར་མདོ་སྔགས་སོགས་ཡོན་ཏན་གྱི་གཞི་མ་བསྐྱེད་པར་མཛད་པ་གཟེད་ཀྱི་ལྷེ་ཡབ་སྲས་ཡིན་ལ། ལྷེས་ཟླ་མགོན་གྱི་དུས་འཁོར་བསྒྱུར་བའི་སྦྱིན་བདག་མཛད་ཅིང་། ཡེར་པ་ལྷ་རི་སྙིང་པོར་ཕ་དམ་པའི་དྲུང་དུ་ལྷེ་ཙནྡ་ཀིརྟིས་བྲོན་ཞི་བྱེད་རྒྱུད་ཕྲན་གྱི་བཀའ་བབས་དང་གཞན་གདམས་ངག་བརྒྱ་རྩ་བརྒྱད་སོགས་ཕ་དམ་པ་ལས་ཐོབ་བོ། །གསང་འདུས་ཀྱི་རིམ་ལྔ་སོགས་མན་ངག་ཟབ་མོ་རྣམས་ལྷོ་བྲག་མར་པ་ལོ་ཙྪ་ལ་ཞུས། གསང་འདུས་རྒྱུད་བཤད་འགྲེལ་བ་དང་བཅས་པའི་བཤད་པ། འགོས་ཁུག་པ་ལྷས་བཙས་ཀྱི་སློབ་མའི་མཆོག་མང་ར་བ་སེང་གེ་རྒྱལ་མཚན་དང་། རྔོག་དབུས་པ་གེ་སར་གཉིས་ལ་ཞིབ་པར་གསན་པའི་མཚུར་སྟོན་དབང་ངེའི་སློབ་མའི་མཆོག འཁོན་གང་པ་ཀི་རྟིས་དང་། བྱ་ཁང་པའི་ཐུར་ལར་ང་ཡ་གྲགས་པ་སྟེ་གཉིས་ཡིན། འདི་གཉིས་ཡུམ་གཅིག་པའི་སྤུན་ཡིན། བྱ་ཁང་པས་ཐུར་ལའི་ཆོས་ཁང་སོགས་བཏབ། རྒྱང་མཁར་སྟོད་དུ་སྲིད་པའི་ཏྭ་བས་མི་གནོད་པའི་ཁ་གནོན་ལ་བྱ་ཁང་པའི་སྐུར་རིལ་པོ་ཐུར་ལའི་

ཆོས་ཁང་ན་བཞུགས་པས་དེ་ཕྱིན་གནོད་པ་ལས་གྲོལ། བྱ་ཁང་པས་ཐུར་ལ་པ་ཚུལ་ཁྲིམས་སྐྱབས་ལ་བཤད། དེས་ཐང་སྟེ་བ་འཕགས་པ་སྐྱབས་ལ། དེས་སེར་སྡིངས་པ་གཞོན་ནུ་འོད་ལ། དེས་ཀུན་མཁྱེན་ཆོས་སྐུ་འོད་ཟེར་ལ། དེས་འཕགས་འོད་ཡོན་ཏན་རྒྱ་མཚོ་ལ། དེས་བུ་སྟོན་རིན་པོ་ཆེ་ལ་རྒྱུད་འགྲེལ་པ་མན་ངག་དང་བཅས་པའི་བཀའ་བབས་སོ། །ཡང་ཐུར་ལའི་དགོན་པར་སྟག་སྟེ་པ་སེང་གེ་རྒྱལ་མཚན་གྱི་སློབ་མ་གདུགས་ཐོགས་པ་བཅུ་གསུམ་གྱི་ཟླ་ཚང་ཐུར་ཞེ་ཆེ་ཆུང་གཉིས་ཀྱང་བྱུང་ངོ་། །ཡང་ཆོ་སྟོད་ནས་མཆེད་པའི་མཁན་བུ་གཞོན་ནུ་འབྱུང་གནས་ཀྱིས་རྒྱང་མཁར་ཐུར་ལ་བཟུང་། དེ་ལས་གྲེས་པ་ལ་གཟུ་ཚོ་ཟེར་རོ། །མྱང་སྨད་ཀྱི་སྒྲོ་ལུང་སེར་ཆུང་པའི་ཁུ་ལུང་དུ་གངས་པར་གྲགས་པའི་སློབ་མ་ཁྱད་པར་ཅན་བསམ་གླིང་རིན་པོ་ཆེ་འབྲུངས། བསམ་གླིང་རིན་པོ་ཆེ་མྱང་སྨད་བསམ་གླིང་བཏབ། བསམ་གླིང་ཟེར་བ་རྫོག་སྟོན་གྱི་དགོན་པ། ད་ལྟ་དཔལ་འཁོར་བདེ་ཆེན་གྱི་ཁང་གསར་གྲྭ་ཚང་གིས་བདག་མཛད་པ་འདུས་ཆུང་གི་ནུབ་ན་ཡོད། བསམ་གླིང་རིན་པོ་ཆེས་དཔྱལ་ཆོས་བཟང་གི་ཟུར་འཆད་པ་ཡང་མཛད། འདུས་ཆུང་གི་ལུང་པའི་མདའ་ན་དཔྱལ་མཁན་པོ་རཏྣ་ཤྲཱི་ཡབ་མེས་ཀྱི་ཆོས་རྣམས་མཁྱེན། སྐབས་སངས་རྒྱས་ཡེ་ཤེས་རིན་པོ་ཆེའི་ཞབས་པད་བསྟེན། གནས་རྙིང་མ་ལ་མཁས་གྲུབ་ཏུ་གྲགས་པ། སྣ་ནམ་ཡུལ་ཞབས་སུ་རྒྱ་གླིང་ལྷ་ཁང་ཁྱད་པར་ཅན་བཞེངས་པ་དེ་ནོར་ཁྱུང་གི་སྟོད་ཀྱི་རྒྱ་གླིང་འདི་ག་ཡིན་ནོ། །ནོར་ཁྱུང་གི་སྟག་གི་རི་ལྦིབས་ལ་སྦྱར་མདོ་སྦུགས་ལ་མང་དུ་སྦྱངས། ཕྱིས་དུས་འཁོར་ལ་ཆིག་སྒྲིལ་བྱས་ནས་བུ་རིན་པོ་ཆེ་དང་དབུ་སྦས་སྦྲེལ་ནས་ལོ་བཅོ་བརྒྱད་བསྟེན། དུས་འཁོར་རྒྱུད་འགྲེལ་ཚར་བཅུ་བདུན་གསན། དུས་འཁོར་རང་ལས་མཁས་པ་གོང་

གསུམ་བདེ་ཆེན་ཆོས་ཀྱི་དཔལ་བའི་ (གོང་གསུམ་བདེ་ཆེན་ཆོས་ཀྱི་དཔལ་བའི་དངོས་སློབ་ཞྭ་ལུ་ན་མཁས་པའི་མཆོག་ཏུ་གྲགས་པ་རིན་ཆེན་བསོད་ནམས་འཕེལ་ཡིན། དེའི་དངོས་སློབ་ཞབས་འབྲིང་ལོ་བཅུ་གསུམ་དུ་བསྟེན་ནས་དུས་འཁོར་རྒྱུད་མན་ངག་ས་རིས་དང་། ཞྭ་ལུ་བའི་ལུགས་ཀྱི་ཡི་གེ་ན་གཅིག་མ་ལུས་པ་གསན་སྦྱངས་མཛད་པའི་མཁས་པ་ཆེན་པོ་སྣྲ་བ་ཤེས་རབ་རིན་ཆེན་ཡིན་ནོ།) དགོན་པ་གོང་གསུམ་ཟེར་བ་དེ་ཡོད། དེང་སང་དམུ་རྫིང་པས་འཛིན་ནོ། །

ནོར་ཁྲུང་གི་འོག་ན། ལོ་ཙྪ་བ་མཆོག་དམ་པ་འཇིག་རྟེན་གྱི་མིག་ཏུ་གྱུར་པ། ཉི་མ་ལྟར་གྲགས་པའི་སྐྱེས་བུ་གངས་ཅན་གྱི་དཔལ་ལས་འཁྲུངས་པ། སྣ་ཅིག་ཞང་གསུམ་གྱི་ནང་ཚན་ཅིག་རོ་ཀླུའི་རྒྱལ་མཚན་གྱི་དགོན་གནས་ལ་ཅིག་རོ་གསུམ་སྟེ་དབུས་ཀྱི་ཅིག་རོ། ཤངས་ཀྱི་ཅིག་རོ། སྤྱང་གི་ཅིག་རོའོ། །

ནོར་ཁྲུང་འོག་སྤྱང་ཆུ་གཡུ་འབྲུག་འདྲ་བའི་ཉེ་འགྲམ། རྒྱབ་རི་ཁྲུང་གཤོག་འདྲ་བའི་ངོགས། རྒྱང་ནས་བལྟས་ན་གཤོང་བ། འཁྲིས་སུ་སླེབས་ན་ས་འབོར་བ། དུང་དཀར་གྱི་ལྗོ་བ་དེར་ཅིག་རོ་ཀླུའི་རྒྱལ་མཚན་འཁྲུངས་ས་ཡིན། གནས་གཞི་ཡང་ཡིན། འཁྲུངས་པའི་གང་ཟག་གི་མིང་གནས་ལ་ཐོགས་ནས་ཅིག་རོ་དགོན་པར་ཐོགས་ཤིག །ལྷ་མོ་ཁྲིད་པར་ཅན་ཁམ་བུག་མ་ཡང་བཞུགས་སོ། །

ནོར་བུ་ཁྲུང་རྩེ་སྡེ་ཆེན་པོ་དབང་རྒྱལ་འཕགས། ནང་ཆེན་ཀུན་དགའ་འཕགས། ཨ་ཆེན་དཔལ་བཟང་གསུམ་གྱིས་རྒྱ་རྒྱལ་པོའི་ཕྱག་ནས་ཚེ་རིང་གནམ་གྱི་ཤེ་མོང་ཞུས། འཇའ་ས་ཡོངས་པའི་སྟོབས་ལ་བརྟེན། རྒྱལ་མཁར་གྱི་སྙིད་པ་རུ་དབང་ལྡན་གྱི་རྩེ་བདབ། མདའ་རུ་ནོར་བུ་ཁྲུང་རྩེ་བདབ། བར་དུ་སྤྱང་སྟོད་ཀྱི་ལྗེ་བ་ལ་འབྲོང་རྩེ་བདབ། དགེ་བཅུ་ཚང་བའི་ལྗོངས་གསུམ་ཡིན་ནོ། །ནོར་བུ་ཁྲུང་རྩེའི་ལྟག་ན་བསྟན་པ་སྔ་དར་གྱི་དགོན་པ་ཐོག་སྔ་ལ་བྱིན་རླབས་ཆེ་བ་ཕུ་དགོན་པ་

ཡོད། མྱང་སྟོད་སྟག་རྩེའི་ཕུ་ན། (ནང་རོལ་གྱི་ནང་ནས།) སྟག་ཚལ་ཟེར་ (ནང་རོལ་གྱི་ཉེ་བའི་མདའ་ན་མཁར་དགའ་སློན་སྒྲོ་ཟེར་བ་དེ་ཡོད་) བ་ཡོད་ དེ་ཆོས་རྒྱལ་མེས་དབོན་རྣམ་གསུམ་གྱི་བླའི་མཆོད་གནས་དགེ་བའི་བཤེས་གཉེན་མཆོག་དམ་པ་རྣམས་ཀྱི་ཐུགས་དམ་དུ་བཞེངས་པ། ཁྱད་པར་རྒྱལ་པོ་ཁྲི་སྲོང་ལྡེའུ་བཙན་གྱི་བླའི་མཆོད་གནས་དགེ་བའི་བཤེས་གཉེན་མཆོག་དམ་པ་རྣམས་ཀྱི་ཐུགས་དམ་དུ་བཞེངས་པ་ནི་པད་མ་དང་བི་མ་ལ་མི་ཏྲས་དངོས་སློབ་གྲུབ་པ་ཐོབ་པའི་སྐྱེས་མཆོག་མྱང་ཏིང་འཛིན་བཟང་པོ་དེས་ཀླུང་ཤོད་ཞྭའི་ལྷ་ཁང་དང་། གྲོག་གི་ལྷ་ཁང་བཞེངས། རོལ་མོ་སྐྱིད་གཡུང་དྲུང་གིས་དེའི་ཞལ་སྒྲོ་ཕྱེས། རྒྱལ་པོ་ཆེན་པོ་སྟེ་ལྟ་བཙར་དེའི་བཀའ་སྲུང་དུ་མདའ་གསོལ་ཞིང་པད་མས་དམ་ལ་བཞག་གོ །ཕྱིས་བསྟན་པ་ཕྱི་དར་གྱི་ཨ་མེས་ཆོང་བཙུན་ལོ་སྟོན་གྱི་དངོས་སློབ་དེས་སྟག་ཚལ་གྱི་བྱ་ཆོས་མཁར་པོ་ཆེ་བཟུང་ནས་བཤད་གྲྭ་བསྐྲུངས། ཨ་མེས་ཆོང་བཙུན་ལ་མར་ཤུལ་ས་ཡོན་བདག་མོ་སྟོས་སྨོས་སློན་འགྲོ་ཕུལ། དེ་ལ་མཁན་བུ་མར་པ་རྡོ་རྗེ་ཡེ་ཤེས་ཏེ་མཚན་གྱི་རྣམ་གྲངས་སློན་འགྲོ་ལོ་ཙཱ་བ་མར་པ་རྡོ་ཡེ་ལ་སློན་གྲོ་གཏད། ཕྱིས་མར་པ་རྡོ་ཡེ་ལ་ཨ་མེས་ཕྱུག་མཚམས་ཀྱིས་སྟག་ཚལ་དཀྱུས་ཐང་བཞེངས་ནས་ཕུལ། མར་པས་བྲན་མ་སྣང་པོ་བསྐྱིགས། ལན་འགྲོའི་སྟག་ཚང་དང་བཞི་ལ་སློན་འགྲོའི་མ་དང་མཉམ་པའི་བུ་བཞིར་གྲགས་པའི་ལྷ་ཁང་གནས་བཞི་ཡིན་ཏེ་དེ་རྣམས་ལ་སློན་གྲོ་སྐོར་ཟེར་རོ། །མར་པའི་བཀའ་བབས་བཞིའི་སློབ་མ་གཙང་རོང་གི་མེས་སྟོན་ཚོན་པོའི་འབྲུངས་ས་སྟག་ཚལ་ཡིན།

མྱང་སྟོད་སྟག་ཚལ་དེར་གཙོ་བོར་ཁྱུང་རིན་ཆེན་གྲགས་ཀྱི་སློབ་མ་མཆོག་ཏུ་གྱུར་པ་ཡང་ཡིན་ཞིང་། གྲོ་ལུང་པས་ཀྱང་སློབ་མ་སྟོད་ལུང་རྒྱ་དམར་ (འཕགས

ཆོས་ཀྱི་སེང་གེ་བཀའ་དྲིན་ཆེ་བའི་བླ་མ་ཡིན།) བ་ དང་། རོག་ མདོན་ པ་ ན་ གཉིས་ ཀྱིས་ ཆོས་འཆད་ཅིང་ཆོས་འཁོར་རྒྱ་ཆེན་པོ་བསྐོར། ཆོས་ཀྱི་འབྱུང་ཁུངས་ཆེན་པོ་ཡིན་ཞིང་། དེར་རས་ཆུང་པའི་སློབ་མ་རྗེ་བཙུན་གཙང་པའམ་སུམ་པར་གྲགས་པ་དེས་སྟག་ཚལ་དུ་རབ་ཏུ་བྱུང་། ཐུགས་གཉེར་ལ་ལོ་གཅིག་བཞུགས། །རས་ཆུང་པའི་གདན་ས་བཟུང་། །ཆུ་བོ་གངྒཱའི་རྒྱུན་ལ་བཟང་བར་གྲགས། གདམས་ངག་རྒྱ་བོད་གཉིས་ཀ་ན་ཆེ་བར་གྲགས་སོ། །བྱང་སེམས་ཟླ་བ་རྒྱལ་མཚན་གྱི་སློབ་མ་གྲུབ་ཐོབ་ཉི་ཕུག་པས་སྟག་ཚལ་གྱི་མར་པ་ལོ་ཙཱ་ལ་བྱམས་ཆོས་ལྔ་སོགས་མང་བར་གསན་ཟེར་བ་དེ་མར་པ་དངོས་ཡིན་ནོ། །ཡོལ་ཆོས་དབང་དྲུང་སྒྲོང་ཐོག་འཕེབས་གསུམ་འབྲུངས་པའི་ས་ཡུལ་སྟག་ཚལ་ཡོལ་ལུགས་པ་ཡིན། ཡོལ་སྟོན་ཆེན་པོ་ཆོས་དབང་ནི་བརྒྱུད་སྟོང་འགྲེལ་ཆེན་གསུང་སྒྲོག་འཕྲོ་ལ་ཆོས་ཁྲིའི་ཐོག་དེ་གར་སྐུ་གཤེགས། མཆོད་རྟེན་ཡང་དེ་གར་བརྩིགས་པའི་ནང་ན་སྐུ་གདུང་རིལ་པོ་གཅིག་ཏུ་བཞུགས་སོ། །རིང་བསྲེལ་ཟམ་མ་ཆད་དུ་ཕྱིར་ཐོན་པས་ཕྱིས་གསེར་འབུམ་དུ་བཏང་ནས་ད་ལྟ་ཡོལ་གྱི་གཙུག་ལག་ཁང་བྱང་མ་ན་བཞུགས། འཕགས་པ་འཇིག་རྟེན་དབང་ཕྱུག་དང་གཉིས་སུ་མཆིས་པ་ཞལ་བཅུ་གཅིག་པའི་ངོ་བོར་བཞུགས་པ་བྱང་ཆུབ་སེམས་དཔའ་ཟླ་བ་རྒྱལ་མཚན་གྱི་ཕྱག་སྟོང་སྤྱན་སྟོང་དང་ལྡན་པའི་སྒྲུབ་ཐབས་ཆ་ལག་ཟབ་ཆོས་དང་བཅས་པའི་བཀའ་བབས་ཤིང་། སློབ་མའི་མཆོག་དམ་པ་གྲུབ་ཐོབ་ཉི་ཕུག་པ་ཆོས་ཀྱི་གྲགས་པ། དེས་གྲང་ཕུ་ལུང་པ་ཡོན་ཏན་རྒྱ་མཚོ། དེས་སྐྱེས་མཆོག་པར་གྲགས་པ་འཕགས་པ་ཀླུ་སྒྲུབ། དེས་འགྲོ་བའི་མགོན་པོ་བཀའ་བཞི་པ་དཀོན་མཆོག་གཞོན་ནུ། དེས་འཕགས་པ་དོན་ཞགས་པ་ཆེན་པོ་ཤེས་རབ་བརྩོན་འགྲུས་ཀྱིས་སྟག་ཚལ་བྱ་ཀན་དུ་དོན་ཞགས་

བསྒྲུབས་པ་སྟོང་ཕྲག་གཅིག་སྒྲུང་གནས་རེས་འཛོག་གིས་མཉེས་པའི་བརྩོན་འགྲུས་དྲག་པོས་ལོ་བཅོ་བརྒྱད་ཀྱི་བར་དུ་སྒྲུབ་པ་མཛད་པས། སྐྱེ་བོ་ཕལ་ཆེར་གྱིས་སྤྱན་རས་གཟིགས་དངོས་སུ་མཐོང་ཞིང་། དེ་ནས་སྐྱེགས་ཀྱི་གནས་རྙིང་དབེན་གནས་དགའ་ལྡན་དུ་ཕེབས་ནས་དོན་ཡོད་ཞགས་པའི་དཀྱིལ་འཁོར་ཆེན་པོའི་ཁྲུས་ཀྱི་ཆོ་གས་སྐྱེ་བོའི་ཚོགས་ལ་བྱིན་གྱིས་རླབས་པར་མཛད་པས། ད་ལྟ་ཡང་ཕྱུག་ལེན་རྒྱུན་མི་ཉམས་པའི་གནས་རྙིང་གི་གཟུངས་སྒྲུབ་ཅེས་དེང་སང་ཡང་གྲགས་སོ། །སྟག་ཚལ་བྱེ་ཀན་གྱི་གནས་ལ་པོ་ཏ་ལ་ཞེས་ཡོངས་སུ་གྲགས་སོ། །

ལོ་ཙཱ་བ་རྒྱ་བརྩོན་འགྲུས་སེང་གེ་ནི་ཐུགས་གཉེར་མཛད་ས་དང་གྲྭ་ས་སྟག་ཚལ་ཡིན། འབྲུངས་ས་སྨྱུང་སྟོད་ཕུམ་བུ་རི་རྒྱ་སྟོད་ཡིན་ནོ། །སྟག་ཚལ་དུ་དོལ་པས་ཀྱང་བདེ་མཆོག་གི་རྒྱུད་དང་མན་ངག་གཉིས་ཀ་བཤད་ཅིང་། གྲུབ་ཐོབ་ཉི་ཕུག་པས་ཀྱང་སྟག་ཚལ་དུ་རྒྱུན་རིང་བཞུགས་ནས་རྒྱ་ཆེར་གསན་ནོ། །

སྟག་རྩེའི་མཁར་ཁའི་སློན་འགྲོར་ཟངས་དཀར་ལོ་ཙཱའི་བུ་བཞིའི་ནང་ཚན་སློན་འགྲོ་ལོ་ཙཱ་བ་མར་པ་རྡོ་ཡེ་འབྲུངས་སོ། །

མན་ལུང་དགོན་པ་དེ་ཐོགས་ཤེན་ཏུ་སྨྲ་སྐྱེ་ལོ་སྟོན་རྡོ་རྗེ་དབང་ཕྱུག་གི་མཁན་བུ་ཀྱི་ཨཱ་ཙཪྻ་ཡེ་ཤེས་དབང་པོའི་མཁན་བུ་ཕྱི་ཚར་བཞིའི་ནང་ཚན་མོན་བཙུན་གཡུ་སྟོན་དང་། ཕྱུག་སྟོན་ཡེ་ཤེས་ཡོན་ཏན་གཉིས་ཀྱིས་མན་ལུང་བཟུང་ངོ་། །མན་ལུང་གུ་རུའི་སྐྱེ་བ་གོང་མ་སྨྱུང་སྟོད་སྟག་ཚལ་གྱི་མན་ལུང་པ་བཤེས་གཉེན་ཆེན་པོ་བྲན་སྟོན་མཐའ་བྲལ་བྱེ་བ་མཁྱེན་པ་ཆེ་ཞིང་རྟོགས་པ་མཐོ་བ། མངོན་པར་ཤེས་པ་ཐོགས་མེད་དུ་མངའ་བ་དེའི་མནལ་ལམ་དུ་བླ་མ་ན་རོ་པ་བྱོན་པར་གཟིགས་ནས་ནང་པར་བང་ཆེན་པ་སྨྱུང་སྨད་ཕྱོགས་སུ་བལྟར་བཏང་བས།

ཛྫེ་མི་ཏྲ་ཆེན་པོ་བྱོན་པར་ཤེས་ནས་ཡབ་སྲས་གཉིས་ཀས་ཚོང་འདུས་མགུར་མོར་མཇལ་དུ་བྱོན། བྱིན་རླབས་དང་གདམས་པ་ཞུས་སོ། །ཡང་བྲག་སྟོན་གྱིས་ཁྲི་ཕུ་ལོ་ཙྪ་བ་བྱམས་པའི་དཔལ་གྱི་དྲུང་དུ་བྱོན། དེ་སྐབས་པོ་ཏྭ་ལའི་ལམ་ཡིག་རྙེད་པ་ཚོགས་བྱས་རྒྱས་བཏབ་ནས་སླར་སྐྱེ་བ་རྫིང་མ་ལ་མན་ལུང་གི་དགོན་པ་དེ་བཟུང་ཞིང་། པོ་ཏ་ལར་ཕེབས་སོ། །

དེ་ལྟ་བུའི་སྐྱེས་བུ་ཆེན་པོ་བྲན་སྟོན་མཐའ་བྲལ་གྱི་དགོན་པ་མན་ལུང་ཟེར་བ་གནས་གཞི་དང་བྲན་སྟོན་གྱི་དཔོན་རྒྱུད་དང་བཅས་པ་ཡོད་དོ། །ཀོ་བྲག་པའི་སློབ་མ་ས་ཆེན་གྱི་ཡང་སློབ་མ་ཡིན་ཟེར།

ཕོ་རོག་མདོ་སྔེ་དགོན་གྱིས་དགོན་པ་བྱ་སྐྱུང་དེར་ཁོང་རང་གི་སྐུ་བྱིན་རླབས་ཅན་ཕྱུག་ན་ཆོའི་བུམ་པ་ཡོད་པ་ལས་ཆོ་འཕྲུལ་ཧྲ་ཟླ་ལ་ལྷུང་པ་སྐྱེས་པ་ལ་ལོ་ལེགས་ཉེས་ཀྱི་བརྟག་དཔྱད་བྱེད། དཔྱལ་ལོ་ཆོས་བཟང་གཙེན་པོ་བ་སྟག་གི་སྲས་རྣམས་ཀྱི་དང་པོ་སློབ་དཔོན་དབང་ཕྱུག་སྟེ་ཤེས་རབ་ཆེ་ཞིང་ཡིད་གཞུང་དང་བརྩོན་དང་ལྡན་པས་ཕོ་རོག་མདོ་སྔེ་དགོན་ཐུགས་ཁྲོགས་ཏེ་བླ་མ་ལ་ནན་གྱིས་ཞུས་ནས་བྱ་ཁྱུང་གི་གདན་སར་དབང་བསྐུར་རོ། །མཁར་ཁའི་བྱང་ཤར་ཕུའི་རི་ལ་སློབ་དཔོན་པད་མའི་གཟིམ་སྦུག་ནང་རོལ་ཙོང་སྟོད་ན་ཡོད། བསྟན་གཉིས་གླིང་པས་སྦྱིར་གཏེར་ཁ་བརྒྱ་རྩ་བརྒྱད་འདོན་པར་ལུང་བསྟན་ཀྱང་། རྩ་བའི་གཏེར་ཁ་ནས་སངས་རྒྱས་དགོངས་འདུས་སྤྱན་དྲངས་པ་སྟག་རྩེའི་ཕུ་བྲག་དམར་གཏེར་ཁྱུང་དུ་གྲགས་པ་དེ་ཡིན་ནོ། །

བསྟན་པ་སྔ་དར་དགོན་པ་ཁྱད་པར་ཅན་སྲོང་བཙན་སྒམ་པོས་བཏབ་པ་སྟག་རྩེ་ན་སྟེ་[བྲེ་]ཏ་དགོན་པ་ཐོགས་ཤིན་ཏུ་སྔའོ། །མཁར་ཁའི་ནང་གི་བྲག

དཀར་ལྷ་བུ་ཟེར་བ་དེ་མཆེད་གསུམ་གྱི་གདུང་རྒྱུད་ཡིན་ནོ། །སྟག་རྩེའི་མདའ་ན་བསྟན་པ་སྨྲ་དར་གྱི་དགོན་པ་ཁྱད་པར་ཅན་ཁྲི་རལ་གྱིས་བཏབ་པ་ཉན་ཚོའི་ལྷ་ཁང་དང་། དགོན་པ་ཐོགས་ཤིན་ཏུ་སྨྲ་ཞིང་། བྱིན་རླབས་ཅན་ནོ། །ཉན་ཚོ་དེ་ཇོ་བོ་རིན་པོ་ཆེ་ཨ་ཏི་ཤ་རྒྱ་གར་ནས་ཕེབས་གོང་ཨ་མེས་ཚོང་བཙུན་ལ་ཉན་ཚོ་ཕུལ་ནས་མཁན་བུ་ར་བློ་གྲོས་བཟང་པོ་དང་ཁམས་པ་གཉིས་ལ་ཉན་ཚོ་གཏད། རས་དུར་སློག་བཟུང་། ཁམས་པས་ལུགས་མཁར་བཟུང་སྟེ་དེ་གཉིས་ལ་ར་ཚོ་དང་ཁམས་ཚོ་ཟེར་ཞིང་། གཉིས་ཀ་ལ་ཉན་སྐོར་དུ་གྲགས་སོ། །ཉན་ཚོར་ཇོ་བོ་རྗེ་ཨ་ཏི་ཤ་ཕེབས། ཆོས་འཁོར་ཟླ་བ་གསུམ་མཛད། ཇོ་བོས་ཉན་ཚོར་ཆོས་ཟླ་བ་གསུམ་མཛད་པའི་སྐབས་འགོས་ལོ་ཙཱ་བ་ཁུག་པ་ལྷས་བཙས་ཀྱིས་མཇལ་ནས་ཆོས་མང་བར་གསན་པས། གཙང་གི་སློབ་མའི་མཆོག་མགར་འགོས་ཡོལ་གསུམ་ཞེས་ཟེར་རོ། །ཉན་ཚོར་རྣལ་འབྱོར་པ་ཆེན་པོ་ཨ་མེས་བྱང་ཆུབ་འབྱུང་གནས་དང་མཇལ། ཇོ་བོའི་ཆིབས་པ་གསོ་བ་ནང་ལས་རྣམས་ཀུང་བྱས་ནས་ཆོས་རྣམས་གསན། སྐུ་དང་འབྲལ་མེད་མཛད། ཇོ་བོའི་བཞེད་པ་བདེན་གཉིས་ལ་འབྲོམ་ལས་འདི་མཁས་པར་གྲགས། འབྲོམ་གྱི་རྭ་སྒྲེང་གདན་ས་ལོ་བཅུ་གཉིས་མཛད། རྭ་སྒྲེང་གི་ཁྱམས་སྣད་ཀྱི་མཁར་ལས་ལྷག་རྣམས་ཁོང་གིས་མཛད། སློབ་མ་སྟོད་ལུང་པ་རིན་ཆེན་སྙིང་པོ། ལྷབ་མི་ཆེན་པོ། དགེ་བཤེས་མང་ར་བ་སོགས་སོ། །ཉན་ཚོར་དགོན་པ་བ་འཛིང་དབང་ཕྱུག་རྒྱལ་མཚན་ཁམས་ནས་བྱོན། ཉན་ཚོར་མཇལ་ནས་དར་ཡུག་བརྒྱ་ཕུལ། ཇོ་བོའི་ཞལ་ནས་ངའི་ཟན་མི་ཟ་ན་སྒོམ་མི་སྟེར་གསུངས། དེ་ནས་བཟུང་སྟེ་ཆོས་གནས་མཛད། རྭ་སྒྲེང་གི་གདན་ས་ལོ་ལྔ་མཛད། སློབ་མ་སྒོམ་པ་བའི་བུ་བཞིར་གྲགས་པ་སོགས་བྱུང་ངོ། །ཇོ་བོ་ཨ་ཏི་ཤ་ཉན་ཚོ

གནས་སུ་ཕེབས་དུས་ཇོ་བོའི་ཞལ་ནས་ད་ནངས་ཕྱི་རེངས་ནམ་མཁའ་ལ་ཧྲཱིཿདཀར་པོ་སྒྲ་དང་བཅས་པ་ཞིག་བྱུང་། དེ་བཅུ་གཅིག་ཞལ་གྱི་སྐུ་ལི་མ་འདི་ལ་ཕོག །དེ་ལས་འོད་འཕྲོས། བོད་ཐམས་ཅད་འོད་ཀྱིས་ཁྱབ་ནས་དེ་བན་ཆུང་གཞོན་ནུ་གཅིག་ལ་ཕོག་པས་དེའི་སྐུ་ལུས་འོད་གསལ་དུ་ཤར་བ་རྨིས་གསུངས། ཉི་མ་རྩེ་ཤར་ལ་ཡོལ་ཆོས་དབང་བརྩོན་ཆུང་ལོ་བཅུ་དྲུག་ལོན་པ་གཅིག་གིས་དར་སེར་པོ་ཞིག་ཕུལ། བདག་ལ་ཐུགས་རྗེ་ཆེན་པོའི་གདམས་པ་ཞིག་ཞུ་ཟེར་བས་ཇོ་བོ་དགྱེས་ནས་བཅུ་གཅིག་ཞལ་གྱི་སྐུ་དེ་ཡང་གནང་། སྤྱན་རས་གཟིགས་ཀྱི་ཆོས་སྐོར་རྣམས་རྫོགས་པར་གནང་། དེ་ནས་རང་གི་གནས་སུ་ཇོ་བོ་སྤྱན་རས་གཟིགས་ཀྱི་ཆོས་སྐོར་རྣམས་རྫོགས་པར་གནང་། དེ་ནས་རང་གི་གནས་སུ་ཇོ་བོ་སྤྱན་དྲངས་ཏེ་ཟླ་བ་གསུམ་དུ་ཞབས་ཏོག་མཛད། དེའི་ཚེ་ཚོགས་ཆོས་སུ་ཕ་རོལ་ཏུ་ཕྱིན་པ་གསུངས། སྔགས་ཆོས་སུ་ཡོལ་མཆེད་གསུམ་ལ་ཀྱཻ་ཡའི་སྒྲུབ་ཐབས་རྣམས་གསུངས། ཡོལ་གྱིས་ཇོ་བོ་ཨ་ཏི་ཤ་ལ་སྲུང་བ་ཟབ་པ་ཞིག་ཞུ་ཞུས་པས་མ་ཧཱ་གསུངས། དེས་མི་འོང་ཞུས་པས་མི་གཡོ་བ་གསུངས། བྱིན་རླབས་ཆེ་བ་ཞིག་ཞུས་པས་ཡི་གེ་དྲུག་པ་དང་ཞལ་བཅུ་གཅིག་པ་གསུངས། ལོ་ཙཱ་བས་མཐུ་ཆེ་བ་ཞིག་ཞུས་པས་གཤིན་རྗེ་གསུངས། སྒྲུབ་ཐག་ཉེ་བ་ཞིག་ཞུས་པས་སྒྲོལ་མ་གསུངས། ཡོལ་གྱིས་ཐུགས་རྗེ་ཆེན་པོ་ཞི་ཁྲོའི་སྐོར་ཞུས་ནས་སྒྲུབ་པ་མཛད་པས་ཟླ་བ་དྲུག་ནས་ཞི་བའི་ཞལ་གཟིགས། དེ་ནས་ཁྲོ་བོའི་ཞལ་གཟིགས། ཐུགས་རྗེ་ཆེན་པོའི་ཆོས་སྐོར་ལ་ཡོལ་ལས་མཁས་པ་མེད་གསུངས། ཡོལ་ལ་བརྟེན་ནས་ཐུགས་རྗེ་ཆེན་པོ་གཙོ་འཁོར་གསུམ་གྱི་གདམས་པ་མང་དུ་འཕེལ་ལོ། །རྟ་མགྲིན་ཤྭ་ན་བཞི་སྐོར་གྱི་སྒྲུབ་ཐབས་དེ་ལོ་ཙཱ་བ་ཚུལ་ཁྲིམས་རྒྱལ་བ། ལྷ་བཙུན་བྱང

རྒྱབ་འོད། འབྲོམ་རྒྱལ་བའི་འབྱུང་གནས་སོགས་ཀྱིས་ཞུས་ཀྱང་མ་གནང་སྟེ་ཡོལ་ཆོས་དབང་ལ་གནང་ངོ་། །ཡོལ་སྙིང་རྗེ་ཆེ་བས་འདི་སྙིང་རྗེའི་ལྷ་ཡིན་གསུངས། གཞན་ཡང་སྤྱན་རས་གཟིགས་ཕྱི་ནང་གསང་གསུམ་གྱི་སྒྲུབ་ཐབས་སོགས་གནང་བས་ཁོང་རྣམ་པས་ཞལ་འཕང་ཆེན་པོ་མཛད། ལན་པ་སྤྱིལ་བུར་བཞུགས་ཚེ་བྲན་ཀས་ཇོ་བོ་ལ་བར་ཆད་བརྩམས་པས་རྟ་མགྲིན་ཤྭ་ན་བཞི་སྐོར་གྱི་སྒྲུབ་ཐབས་མཛད་ནས་བྲན་ཀ་བཏུལ་ལོ། །ཉན་ཆོར་ཡོལ་མཆེད་གསུམ་སྟེ་ཡོལ་ཆོལ་དབང་། ཡོལ་དྲང་སྲོང་། ཡོལ་ཐོག་འབེབས་གསུམ་གྱིས་ཆོས་མང་དུ་ཞུས་པའི་གནས་ཁྱད་པར་ཅན་ནོ། །

རྔ་ལོས་ཉན་ཆོར་འབུམ་གྱི་སྣ་དྲངས་པུ་ཏི་ལྔ་བཅུ་དང་མགྲོན་ཟན་ཟླ་བ་རེའི་ཆ་རྐྱེན་ཁལ་ཁྲི་ཚོ་གཅིག་སྦྱར། ཉན་ཆོར་མར་པ་ལོ་ཙྪ་རྒྱ་གར་དུ་ཕེབས་པའི་རྟིང་མ་རང་ལ་འདིར་ཇོ་བོ་དང་མཇལ། ན་རོ་པ་སྤྱོད་པ་ལ་གཤེགས་ཚུལ་དང་ངའི་ལོ་ཙྪར་སྐྱོད་གསུངས་པའོ། །ཇོ་བོས་གནས་སྙིང་ལ་ཕྱག་ནས་འཐོར་བ་ཡང་འདི་འོ། །ཁྲོ་ལོ་བྱམས་པ་དཔལ་མྱང་སྟོད་ཉན་ཆོར་ཟླ་བ་ཁ་ཤས་བཞུགས་རིང་ཁ་ཆེ་པཎ་ཆེན་རང་གིས་ཞལ་བསྐོས་མཛད་པ་ལྟར་རྒྱ་གར་ཁ་ཆེ་ནས་པཎ་ཆུང་གཉིས་དབུའི་གདུང་ཐམས་ཅད་དང་རིང་བསྲེལ་གསུམ་བོད་དུ་གདན་དྲངས། རིང་བསྲེལ་སུམ་ཙུ་གསུམ་དུ་འཕེལ་བ་དང་བཅས་མྱང་སྟོད་ཉན་ཆོར་ལོ་ཙྪ་བའི་ཕྱག་ཏུ་རྟགས་མཚན་ཁྱད་པར་ཅན་དང་བཅས་སྩིན་པའོ། །དུས་དེང་སང་ཉན་ཆོའི་དགོན་པ་དེ་མངའ་དག་མྱང་གི་གདུང་བརྒྱུད་ཀྱིས་འཛིན་ནོ། །སྟག་རྩེའི་ཕུ་མཁར་ཁ་དང་ཉེ་བ་ན་བསམ་ཡས་ཐོག་མར་ཆགས་གྲབས་ཀྱི་དེང་སང་རྒྱལ་པོ་ཆེན་པོ་སྐུ་མཁར་ཆབས་ཅིག་པར་གནས་པ་འདི་ཁོ་ནའོ། །རྒྱལ་པོ་གནས་པ་རང་

སྟོན་དུས་སྨོན་འགྲོ་ལོ་ཙཱ་བ་མར་པ་རྗེ་ཡིའི་དགོན་པ་སྟག་ཚལ་སྨོན་འགྲོའི་ལྷ་ཁང་ཟེར་བ་དེ་ཡིན། ལོ་ཙཱ་བ་རྒྱ་བརྩོན་སེང་འཁྲུངས་ཡུལ་དངོས་ཞུམ་བུ་རེ་པ་ཡིན། སློབ་གཉེར་མཛད་ས་ཡང་མྱང་སྟོད་ཚལ་ཡིན། སྔར་ཐང་པ་མཆིམས་ནམ་མཁའ་གྲགས་མྱང་སྟོད་སྟག་ཚལ་དུ་འཁྲུངས། དེའི་འོག་གིས་མཆིམས་བློ་བརྟན་དང་། ཕྱིས་ཀྱི་མཆིམས་བློ་བཟང་གྲགས་ཀྱང་སྟག་ཚལ་སྨོན་འགྲོའི་ཞུ་ཁ་ཟུར་འཁྲུངས་སོ། །ཉན་ཆོའི་འོག་ན་རིན་ཆེན་སྣང་ཡོད་ལ་དེའི་ཞུ་ན་ཇོ་གདན་བླ་མ་ཁྲིད་པར་ཅན་རིམ་པར་འཕེལ་བའི་སྤྱོས་ཁང་ཡོད་དོ། །

སྤྱོས་ཁང་ཞུ་ན་འབའ་ར་བ་རྒྱལ་མཚན་དཔལ་བཟང་གིས་སྒྲུབ་པ་མཛད་པའི་ཕུག་པ་ཧྲ་ལམ་དང་། དེའི་ཞུ་ན་སློབ་དཔོན་པད་མའི་ཕུག་པ་ཡོད། སྤྱོས་ཁང་གི་མདའ་ན་རྒྱལ་པོ་ཁྲི་རལ་གྱི་གཙུག་ལག་ཁང་སྟོང་ཕྲ་བརྒྱད་བཞེངས། གྲུབ་རྗེས་སུ་ཡོན་རྫོངས་ལྷག་མ་ལ་གཙུག་ལག་ཁང་བཞེངས་པ་ལྷག་ཆུང་དགོན་པ་ཡོད། དེའི་འོག་ཙམ་ན་བོན་གྱི་གྲུབ་ཐོབ་བོན་བཞི་ཁྱུང་ནག་ལ་སྙན་བརྒྱུད་ཀྱི་བཀའ་བབས་པ་གཡུང་དྲུང་ཉི་ཤར་ཡོད།

དེའི་འོག་ན་ལྕེ་དཀར་ནག་ཁྲ་གསུམ་ལས་ལྕེའི་ཁྲི་དགོན་པ་ཡང་དགོན་ཟེར་བ་ཡོད། ལྕེ་ལ་དཀར་ནག་ཁྲ་གསུམ་ཡོད་དོ། །བཀྲ་ཤིས་རྫོང་དགའི་ཉེ་འགྲམ་ན་འཕོར་རེ་ལྷ་ཁང་ཡོད། དེའི་ཉེ་འདབས་ན་ལྕུགས་མཁར་བ་ཟེར་བའི་སྔགས་པ། ལྕེ་དཀར་ནག་ཁྲ་གསུམ་གྱི་ནང་ཚན་ལྕེ་ནག་གི་བརྒྱུད་པ་ཡོད། ལྕེ་ནག་དེས་སྟོན་སྒྲོལ་མ་དྲུག་སྐོར་གཏེར་ནས་སྤྱན་དྲངས། ལྕེ་དམར་གྱི་བརྒྱུད་པ་བྲེ་མདའ་ན་ཡོད། མྱང་རོ་ལུང་པ་ན་རི་བཀྲ་དང་ཞིང་བཀྲ་མི་ཤིས་པའི་རི་བཙུ་གསུམ་ཡོད་པའི་ཁ་གཉེན་ལ་བྱང་རི་བསེ་བྲག་པད་མ་འདབ་བརྒྱད་ཁ་ཕྱེ་བ་འདྲ

ཞིང་། རི་བཀྲ་ཤིས་ལ་གཡང་ཆགས་པའི་ས། རི་བཀྲ་ངན་པ་ཐམས་ཅད་ཟིལ་གྱིས་མནན་པའི་བྱང་རེ་བསེ་བྲག་གི་རི་འདི་ལ་མྱང་ཉིད་འཛིན་བཟང་པོ་སྐུ་ལུས་མ་སྦྱངས་པར་ད་ལྟ་ཡང་བཞུགས་པར་ཡང་གྲགས། འབྲུག་པ་སྤྲུལ་སྐུ་མི་ཕམ་པད་མ་དཀར་པོ་ལ་མཇལ་བར་དངོས་སུ་བྱོན་པ་ཡོངས་ལ་གྲགས་ཤིང་རྣམ་ཐར་དུའང་ཐེབས་ཡོད། རྒྱ་འཇམ་དཔལ་གསང་བའི་སྲས་ཇོ་སྲས་ཡང་དག་སྐྱབས། དེའི་སྲས་ཇོ་སྲས་བདུད་འཇོམས། དེའི་སྲས་ཇོ་སྲས་ཕུར་བ་སྐྱབས། དེའི་རྒྱུན་གོང་དུ་ལོ་སྟོན་ལ་དགེ་བསྙེན་གྱི་སྡོམ་པ་ཞུས། མཚན་རྡོ་རྗེ་དབང་ཕྱུག་ཏུ་བཏགས། སྐུ་བགྲེས་པོར་བྱོན་ནས་ལྷོ་བྲག་མཁར་ཆུར་ཕེབས། གཉེར་ཐོན་ནས་རྟག་རྡུའི་བཙུད་ལེན་ཐོན། གྲུབ་པ་ཐོབ། ཚེའི་རིག་འཛིན་བརྙེས་ནས་ཚ་མོ་དང་གཉིས་ཀར་བསེ་བྲག་གི་རི་ལ་ད་ལྟ་ཡང་བཞུགས་སོ། །བྱང་རི་བསེ་བྲག་གི་རྩེ་ལ་ཀོ་བྲག་པ་བསོད་ནམས་རྒྱལ་མཚན་གྱི་གཟིམ་ཕུག་ཆུ་མིག་དམར་གསོལ་དུ་གྲགས་པ། དབུས་པ་སྟོན་ཤཱཀྱ་ནི་ལྷ་རྗེ་ཉ་རི་བའམ་སྒྲོ་ཕུག་པའི་བྲྭ་སར་ཡི་གེ་འབྲིར་བྱོན། དད་པ་ཐོན་ནས་སློབ་གཉེར་མཛད་ཅིང་། དབང་ལུང་རྒྱུད་གདམས་ངག་གི་རྒྱུད་སྨིན་ནས་སློབ་མ་མཆོག་ཏུ་གྱུར་པ་བཞི་གསུམ་བཅུ་གཉིས་ཀྱི་ནང་ཚན་སྟོན་བཞི་ཡ་གྱུལ་དབུས་པ་སྟོན་ཤཱཀྱ་གོང་དུ་སྨོས་པ་བཞིན་ཁྱད་པར་དུ་འཕགས་པའི་སྐྱེས་བུ་དེ་ལྷ་རྗེ་རྒྱ་ནག་གི་ཕྱིར་རྗེས་སུ་འབྲངས་ནས་བྱོན། རྒྱུད་གདམས་ངག་ཐམས་ཅད་མ་ལུས་པར་གསན་ནས་སྒོམ་སྒྲུབ་མཛད་པར་དགོངས་ཏེ་བྱང་རི་ལ་དགོན་པ་འཚོལ་དུ་བྱོན་པས། ཡོལ་བ་བྲག་ལ། ཡོལ་ཆུང་བ་བྲག་རྡོ་བཞིན་འདུག་སྐད། འདིར་དགོན་པ་མཛད་པ་ལགས་སམ་ཞུས་པས། ཡིན་ཏེ། འདི་མིན་པ་བྱ་ས་མི་གདའ་བྱས་པས་ཕར་ངོས་ཀྱི་བྲག་བསེ་བ་ཁ་སྦྲད་ཅན་དེ་ན་

འོང་བ་འདུག་ཟེར། དེ་བས་འདི་བཙན་པར་འདུག་པས་ངས་འདིར་བྱེད་པ་ཡིན། དེ་མིན་པ་བྱ་ས་མི་འདུག་སྟེ། དེ་ནས་དམ་པ་སྟོན་ཤཱཀ་གིས་བྲག་བསེ་པ་ཁ་སྦྲད་སྐྱེས་པ་དེར་བྱོན་ཙ་ན་དེའི་ཆུ་མིག་འགྲམ་ན་དབྱུ་གུ་གཅིག་འདུག་གམ་ཡང་ཟེར། ཟན་རྡོག་ལྔ་འདུག་གམ་ཡང་ཟེར་ཏེ་བཟང་ལྟས་ཤིག་བྱུང་། དེ་ནས་དེར་བཞུགས་ཏེ་སྒོམ་སྒྲུབ་མཛད་པས་དགོངས་པ་ཚད་དུ་སྐྱོལ། ལྷ་འདྲེ་དམ་ལ་ཐོགས། གདུལ་བྱ་མང་པོའི་དོན་ནུས་པ་བྱུང་སྟེ་དམ་པ་བསེ་བྲག་པ་ཞེས་གྲགས་པ་ཡིན་ནོ། །

བསེ་བྲག་གཡའ་ལུང་གི་དགོན་པ་བཏབ་ཅིང་། བྱ་གནམ་ལ་འཕུར་བ་ལ་སྒོམ་ཐེབས། ནམ་ཕྱེད་ཆུ་གཉིད་དུ་འགྲོ་བ་ལ་འབྱུང་ལྔའི་རླུང་འོག་ཏུ་གནོན། རླུང་སེམས་ལ་རང་དབང་ཐོབ་པའི་བླ་མ་ཡིན། བསེ་བྲག་གཡའ་ལུང་ནི་ཨོ་རྒྱན་པད་མ་འབྱུང་གནས་ཀྱི་གཏེར་མ་འདྲ་སྟེ་རི་བཀྲ་ངན་པ་ཐམས་ཅད་འདིས་ནོན། དེའི་ཉེ་འདབ་ན་དམ་པ་ཡུལ་ཆུང་པའི་གཟིམ་ཕུག་ནང་ན་ཨ་ལྕེ་སྣང་ས་འོད་འབུམ་གྱི་དབུ་དང་སྤྱི་ཁྲབ་ཀྱི་རྗེས་ཡོད་པ་ཡོ་བ་ཤར། (འདི་ཕྱིས་ཤར་ཁ་རབས་ཆེན་པས་བཏབ་པའི་དེང་སང་འབྲུག་པའི་ཆོས་སྲོལ་འཛིན། བསེ་བྲག་གཡའ་ལུང་གི་རི་བོ་ཤར་ཁ་རབས་ཆེན་པས་བདེ་ཆེན་དཔལ་འབར་གྱིས་བཏབ་པའི་དགོན་པ་ཡིན། ཤར་ཁ་རབས་ཆེན་པ་རྒྱལ་དབང་རྗེ་རྗེའི་སློབ་མ་ཡིན་ནོ། །སྤྱིར་རྒྱལ་དབང་རྗེའི་སློབ་མ་ལ་རྟོགས་ལྡན་ལྔ་བཅུན་པ་དང་། ཤར་ཁ་རབས་པ་དགེ་སློང་རྣམ་གཉིས། འབའ་ར་བ་སྔ་ཕྱི་སོགས་སོ། །དེང་སང་འབའ་ར་བ་རྒྱལ་མཚན་དཔལ་བཟང་གི་ཆོས་སྲོལ་གྱི་རྒྱུད་འཛིན) ནུབ་ཀྱི་དགོན་པ་ཡོལ་ཤར་ནུབ་ཀྱི་གོང་ན་དམ་པ་ཆུང་པའི་གཟིམ་ཕུག་གོང་དུ་བཤད་པ་ཁོ་ཡོད། དེའི་འོག་ཏུ་བསེ་བྲག་སྒྲུབ་སྟེ། དེའི་འོག་དམ་པ་བསེ་བྲག་པའི་སློབ་མ་མཁའ་འགྲོ་མ་འོད་འབུམ་གྱིས་དགོན་པ་བརྒྱབས་པ་དགོན་མིང་བླ་མ་ཞང་གི་བཏགས་པའི་ཆོས་སྡིངས་ཟེར་བའི་དགོན་རོ་

ཡོད། བསེ་བྲག་རང་བྱེར་བ་གཅིག །ལྷ་རྗེ་རྒྱ་ནག་པའི་སློབ་མ་དབུས་པ་སྟོན་ཤཱཀ་གིས་བརྒྱབ་པའི་དགོན་པ་དངོས་གཞི་བསྐྲུབས་ཏེ་བླ་མ་ཞང་སྤྱན་དྲངས་པས་ཆོས་སྡིངས། ལྷ་འདྲེ་དམ་ལ་བཏགས་པ། དེང་སང་ལྷ་དགེ་བསྙེན་འབར་ར་གནས་པ། བསེ་བྲག་རང་དང་གསུམ་དཀར་དབུས་པ་སྟོན་ཤཱཀ་གིས་བརྒྱབས། མཚན་ལའང་དམ་པ་བསེ་བྲག་པར་གྲགས། ཆོས་སྡིངས་བྱེར་བའི་གོང་དུ་བཤད་མ་ཐག་པའི་ཉེ་ལོགས་ན་སྣང་ས་འོད་འབུམ་གྱི་གཟིམ་ཕུག་ཡོད་པ་འདི་ནས་མཁའ་སྤྱོད་ལ་གཤེགས། དེའི་འོག་ན་པ་སྣམ་ཞོལ་པོའི་ཕུ་ན་ཀོ་བྲག་པ་བསོད་ནམས་རྒྱལ་མཚན་གྱི་སྒྲུབ་ཕུག་བྱིན་རླབས་ཅན་རྒྱལ་བའི་དབང་པོ་དབང་ཕྱུག་རྡོ་རྗེས་གནས་སྒོ་གསར་དུ་ཕྱེ་བ་ཡིན། དེའི་འོག་བོན་གོང་གི་ཕུ་ན་གཉན་ལོ་ཙཱ་བའི་གནས་གཞི་གཉན་ཕུར་གྲགས་པ་ཡོད། གཉན་ཕུའི་བྱམས་པ་ཐོག་མར་རྒྱལ་བྱེད་ཚལ་དུ་སྤྱན་དྲངས། དེ་ནས་ཕོ་བྲང་བསམ་འགྲུབ་རྩེར་སྤྱན་དྲངས་པའི་གཞིས་སྡེའི་བྱམས་པ་འདི་ཡིན། དེའི་ཕུ་ན་བྱང་བདུད་བྱེར་བའི་རི་ལ་བོན་གྱི་ཚེ་དབང་བོད་ཡུལ་མའི་གྲུབ་ཐོབ་ཀྱི་གནས་གཞི་དང་ཕུག་པ་ཡོད། ལོ་རས་པའི་སློབ་མ་མཆོག་འཇམ་དབྱངས་མགོན་པོ་འབྲུངས་ཡུལ་མྱང་སྟོད་ཁམས་གྲོགས་ (གངས་དང་ཁྲོ་བྱེར་བའི་ནང་ན་ཡོད།) ཡིན། མཁས་པ་མཆོག་ཏུ་གྱུར་པ། རྒྱ་ནག་རི་བོ་རྩེ་ལྔར་ཡང་བྱོན།

སྨད་འབྲུག་རྣམས་ཀྱི་དགོན་པ་རྒྱུག་པར་གསོལ་བ་བཏབ་པའི་ངོར་མྱང་སྟོད་སྨད་གཉིས་ཀྱི་མཚམས་སུ་ཀུ་རུ་ལུང་དུ་དགོན་པ་བཏབ། ད་ལྟ་བོན་གོང་གི་ལྷག་ཙམ་གྱི་དགོན་རོ་དེ་ཡིན་ནོ། །

ཁྲོ་ལོ་བྱམས་པ་དཔལ་གྱི་སྐབས་སུ་དབུས་དང་གཙང་གཉིས་ན་འདུལ་བ་

འཛིན་པ་ཆེན་པོ་མང་དུ་ཡོད་ཀྱང་། མཆོག་ཏུ་གྲགས་པ་སྦྱང་སྟོད་སྨད་ཀྱི་མཚམས་ན་གཙང་ན་འདུལ་འཛིན་བྱ་བ་ངོ་མཚར་ཅན་གཅིག་བཞུགས་པས། སྦྱང་སྟོད་སྨད་མཚམས་ཀྱི་དགོན་གནས་དེ་ཁྲི་ལོས་བྱོན། ལོ་ཧྲིལ་པོ་གཉིས་སུ་འདུལ་བ་མདོ་རྩ་དང་། སོ་སོར་ཐར་པ་དང་། འོད་ལྡན་སོགས་མཐར་ཕྱིན་བསླབ་བོ། །འདི་ཀུ་རུ་ལུང་གི་དགོན་པ་ཡིན་ནོ། །སྨད་དེ་གཙང་ནག་འདུལ་འཛིན་ལ་འདུལ་བ་ཉན་པར་སྐབས་ཅིག་ཏུ་མཁས་པ་བསོད་རྒྱལ་བ་ཞེས་དྲེགས་པ་ཅན་ང་སྒྲ་ཚད་གཉིས་ཀྱི་སྙིང་བཀའ་བཞི་བསྟན་པ། སྤྱོས་ཀྱི་གླང་པོ་མཆེ་བ་དྲུག་ལྡན་བྱ་བ་ཡིན་གསུངས་པ་སོགས་ཁེངས་ཚིག་གསུང་སྐབས། ཁྲི་ལོ་དགུང་ལོ་བཅུ་དགུ་པས་ཚིགས་བཅད་འདི་གནས་འདིར་གཙང་ནག་འདུལ་འཛིན་གྱི་དྲུང་དུ་མཁས་པ་བསོད་རྒྱལ་ལ་གསུངས། ཚིགས་གཉིས་ལས་ཅན་བཀའ་བཞི་སྒྲ་ཚད་ཀྱི། །མཆེ་བ་དྲུག་ལྡན་གླང་ཆེན་གྲགས་སྨྲོས་ཀྱང་། ཁོ་བོ་ལུང་རིགས་མཆེ་སྡེར་རྣོན་པོ་ཅན། །སེང་ཕྲུག་རྩོད་པའི་རྩལ་གྱིས་གླད་པ་འགེངས། །ཞེས་གསུངས་པས་སློབ་དཔོན་ཆེན་པོ་སོགས་ཐམས་ཅད་དགྱེས་སོ། །

དེའི་འོག་ཙམ་ན་བསམ་སྡིངས་དགོན་པ་ཡོད་དོ། །དེ་ནི་ནི་གུ་ (སྤྱིར་ནི་གུ་ལ་རྒྱུད་སྡེ་ལྔའི་དཀྱིལ་འཁོར་ཆེན་པོར་དབང་བསྐུར། ནི་གུའི་ཁྲིད་བཀའ་བཅུ་གསུམ། ལུགས་དེ་ལ་རྒྱས་པ་ན་དབང་བཀའ་དྲུག་ཅུ་རེ་བརྒྱད། འབྲིང་པོ་དབང་བཀའ་ཉི་ཤུ། མགོན་པོའི་དབང་བཀའ་ཉེར་ལྔ་ཡོད།) ཆོས་དྲུག་གི་བཀའ་རྒྱ་བདུན་རྒྱུད་དུ་གདམས་པའི་རིན་ཆེན་སྣ་བདུན། རྡོ་རྗེ་འཆང་ནི་གུ་སྨ་ཟུར་ཆགས་པའི་ནི་གུ་མ་མཁས་གྲུབ་ཁྱུང་པོ་རྣལ་འབྱོར། རྨོག་ལྕོགས་པ་རིན་ཆེན་བརྩོན་འགྲུས། འབལ་ཐམས་ཅད་མཁྱེན་པའམ་བལ་ཚད་མའི་དབོན་པོ། དབོན་སྟོན་སྐྱེར་སྒང་པ་སངས་རྒྱས་གཉན་སྟོན།

སངས་རྒྱས་སྟོན་པའོ། །

སངས་རྒྱས་སྟོན་པའི་སློབ་མ་མཁས་གྲུབ་ཤངས་སྟོན་གྱིས་འཇུག་བདབ། སངས་རྒྱས་སྟོན་པའི་སློབ་མ་མཁས་བརྩོན་གཞོན་ནུ་འབྲུངས་ས་མྱང་སྨད་རྩང་ཡུ་བ་གདོང་ཡིན། བླ་མའི་ལུང་བསྟན་དང་བསྟུན་པའི་ཇོ་མོ་ལྷ་རི་ཆས་པའི་མགུལ། བསམ་གཏན་སྒོམ་པའི་གནས་དང་མཐུན་པའི་དབེན་པར་བསམ་སྡིངས་དགོན་པ་བཏབ་བོ། །

པ་སྣམ་འདིར་སྟོན་གྱི་དུས་སུ་སྤྲུལ་པའི་རྒྱལ་པོ་གེ་སར་བཞུགས་ཚུལ། བསྟན་པ་སྔ་དར་ལོ་པཎ་གྱི་བཞུགས་ཚུལ། ཕྱི་དར་མཁས་གྲུབ་རྣམས་བཞུགས་ནས་བསྟན་ལ་བྱ་བ་མཛད་ཚུལ་དང་གསུམ་མོ། །དང་པོ་ནི་རྒྱལ་པོས་རྒྱ་ཁྲི་ཤིང་ཁྲི་བསྐོར་འབྱེད་པ་ལ། །སྨད་ཡུལ་གླིང་དཀར་སྟོད་ཅིག་བྱུང་། །ཧོར་ཡུལ་ཡོལ་མར། (ཡོ་དམར) སྡིངས་ཆེན་དུ། །ཧོར་གེ་སར་རྒྱལ་པོ་འདུལ་པ་ལ། །སྟོད་ཡུལ་གླིང་དཀར་སྟོད་ཅིག་བྱུང་། །འདྲེ་ཀླུ་བཙན་ཐོས་ཞེས་བྱ་བ་དང་། ། འབྲོང་ག་ག་རྣ་རིང་འདུལ་བ་ལ། །བར་ཡུལ་གླིང་དཀར་སྟོད་ཅིག་བྱུང་། །ཞེས་པ་གསུངས་པའི་བར་གྱི་གླིང་དཀར་སྟོད། པ་སྣམ་གྱི་ས་ཡུལ་ཡིན་ཏེ། གླིང་གི་གྲ་མ་སླུག་གུ་ནི་པ་སྣམ་རྫོང་གི་ནུབ་བྱང་གི་ཕྱོགས་ཐམས་ཅད་སྔོག་དུས་ཞིང་མེད་གྲ་མ་ཁོ་ནས་ས་ཡུལ་རྣམས་ཁེངས་ཡོད་པ་ཕྱིས་ཞིང་དུ་བཅོས་ཀྱང་། ཞིང་དཀྱིལ་གྱི་སྟོངས་རྣམ་གྲ་མ་ཁེངས་ཡོད་དོ། །གླིང་གི་འཇག་ཐང་སྐྱ་མོ་ནི་པ་སྣམ་གྱི་བྱང་ཤར་ཉིན་ལམ་ཙམ་གྱི་ས་ཡུལ་ཐམས་ཅད་འཇག་མས་ཁེངས་ཡོད་ཀྱང་། ཕྱིས་ཉེ་བའི་ས་ཡུལ་སྐྱི་ཆེར་བཏབ་པ་ཡིན་ལ། ཐག་རིང་པོའི་ཐང་ལ་ད་ལྟ་ཡང་འཇག་མ་ཡོད་དོ། །གླིང་གི་ཟམ་པ་དགུར་མོ་ནི་པ་སྣམ་མདུན་གྱི་ཟམ་པ་དེ་ཡིན། རྒྱལ་

པོའི་ཕོ་ལྷ་གླིར་ཆེན་དཀར་པོ་མ་ཧི་དགོན་པའི་ལྷགས་ཀྱི་ལྷ་གཙུག་དེར་གནས་ཤིང་། པ་སྣམ་རྩེ་ཞོལ་གྱི་ལྷ་མཆོད་རྒྱས་པ་སྟོན་བཙས་གོང་རྒྱུན་དུ་བྱེད། མོ་ལྷ་གུང་སྨན་རྒྱལ་མོ་ནི་ཇོ་མོ་ལྷ་རི་དེ་ཡིན། ཚང་རོག་དུག་སྤྲུལ་ནག་པོ་ལྟོའི་ཕྱོགས་ན་གནས་པའི་དེང་སང་སྐབས་གཟའ་བདུད་པ་ཟེར་བ་སོགས་ཡིན། སྤྲུལ་པའི་རྒྱལ་པོས་པ་སྣམ་དེར་ཞབས་ཀྱིས་བཅགས་ཤིང་བཞུགས་པའི་གནས་མཛད་པའི་ས་ཡུལ་ཁྱད་པར་ཅན་དུ་འཕགས་སོ། །

གཉིས་པ་བསྟན་པ་སྔ་དར་ལ་ལོ་པཎ་གྱི་བཞུགས་ཚུལ་ནི་པ་སྣམ་ཟེར་བ་ཡིན། བསྟན་པ་སྔ་དར་གྱི་པ་ཚབ་ལོ་ཙཱ་བ་ཚུལ་ཁྲིམས་རྒྱལ་པོ་ (ཆོས་འཁོར་བསྐོར་ཅིང་བསྟན་པ་རིན་པོ་ཆེར་བྱ་བ་མཛད་པའི་བྱ་རྒྱུད་སྔ་གདོང་དགོན་པར་བཞུགས་ཀྱང་སྣ་སྣམ་དང་ཐུགས་ཤིན་ཏུ་མཛའ་ཞིང་གཙུགས་ལ) དང་སློབ་དཔོན་པད་མའི་དངོས་སློབ་ (རྗེ་འབངས་བརྒྱད་ཀྱི་སྒྲུབ་ཆེན་བཀའ་བརྒྱད་ཀྱི་དཀྱིལ་འཁོར་ལ་མེ་ཏོག་ཕོག་པའི་རྗེ་འབངས་གྲངས་ཀྱི་ཁོངས་སུ་མེད་ཀྱང་། འདི་འཕྲིན་ལས་ཕྲུར་པའི་རིག་འཛིན་ཡིན་ཞིང་འཕྲིན་ལས་ཕུར་པ་ལ་མེ་ཏོག་ཕོག་པ་ཡིན་ཞིང་། ཡར་རྗེ་འབངས་ཉེར་ལྔ་པོ་ཐམས་ཅད་སྒྲུབ་ཆེན་བཀའ་བརྒྱད་བདེ་གཤེགས་འདུས་པའི་དཀྱིལ་འཁོར་མེ་ཏོག་ཕོག་ཅིང་སྨིན་པར་མཛད་པ་ལས་རྗེ་འབངས་རེར་དཀྱིལ་འཁོར་རེ་ཡོད་པ་འདི་ལ་གསུངས་སོ། །གསོལ་འདེབས་ལེའུ་བདུན་མའི་གསོལ་འདེབས་སྣ་སྣམ་པར་གསུངས་པ་ལས། བསམ་ཡས་མཆིམས་ཕུའི་བྲག་དམར་ཀེའུ་ཚང་དུ༔ སྒྲུབ་ཆེན་བཀའ་བརྒྱད་གསང་སྔགས་དཀྱིལ་འཁོར་དུ༔ ལས་ཅན་རྒྱལ་པོ་རྗེ་འབངས་སྨིན་པར་མཛད༔ གསུངས་པ་ལྟར་རོ། །རྗེ་འབངས་ཉེར་ལྔའི་དཀྱིལ་འཁོར་བཅོ་བརྒྱད་ཀྱི་སློབ་མའི་གྲངས་ལ་གཏོགས་པའི་མཐུ་སྟོབས་ཀྱི་དབང་ཕྱུག་ཚང་རོག་དུག་སྤྲུལ་ནག་པོའི་ཁ་གནོན་ལ་བཞུགས་སོ།) སྣ་ (ལོ་རྒྱུས་ཁུངས་ཐུབ་ཅིང་ཡོངས་སུ་གྲགས་པར་སློབ་དཔོན་རིན་པོ་ཆེ་པདྨ་སྦྱིན་འདྲེན་པ་ཁྱད་པར་དུ་འཕགས་པའི་མི་གསུམ་པོ་ཁོ་ན་ཡིན་ཏེ། ཇོ་

མོ་མཚོ་རྒྱལ་དང་སྤྲུལ་འདྲེན་པ་མི་གསུམ་ལ། ཟབ་ཆོས་ཕུར་བའི་ཆོས་བསྐོར་ཚར་བ་གནང་བས། ཕུར་པ་རྡོ་མོ་ལུགས། ཕུར་པ་སྣ་སྣམ་ལུགས། ཕུར་པ་མཆིམས་ལུགས། ཕུར་པ་ཤུད་བུ་ལུགས་སུ་བོད་འབངས་ཡོངས་གྲགས་སོ།)སྣམ་ (བུ་སྟོན་ཆོས་འབྱུང་ལས། མཁན་པོ་བོ་དྷི་ས་ཏྭས་བོད་ཀྱི་རྒྱལ་པོ་ལ་བཀའ་བསྐུལ་ནས། བོད་ལྷ་སྲིན་མ་ཐུལ་བས་ཆོས་བྱེད་དུ་མ་སྟེར་ཞིང་བཙན་པོ་སྐུ་ཚེ་ཐུང་བ་དེས་ལན་པས། འདུལ་བ་ལ་སློབ་དཔོན་པདྨ་སམྦྷ་ཝ་ཞེས་བྱ་བ་མཐུ་རྩལ་དང་ལྡན་པ་ཞིག་ཡོད་པས། དེ་སྤྱན་དྲོངས་ཤིག་གསུངས་པ་དང་བཙན་པོས་རྨི་ལམ་དུ་བྱུང་བ་སྐད་བགྲེས་ཏེ། སྦ་གསལ་སྣང་དང་། སེང་གོང་ལྷ་ལུང་གཉིས་ལས། གཡོག་སྣ་སྣམ་རྡོ་རྗེ་བདུད་འཇོམས། ལྕེ་ཧཱུྃ་སིདྡྷི། མཆིམས་ཤཱཀྱ་པྲ་བྷཱ། བྲང་ཏི་ཛ་ཡ་རཀྵི་ཏ། ཤུད་ཕུ་དཔལ་གྱི་སེང་གེ་དང་ལྔ་བཏང་བས་སློབ་དཔོན་གྱི་མདོན་པར་ཤེས་པས་མཁྱེན་ཏེ་མང་ཡུལ་གུང་ཐང་དུ་བྱོན་པ་དང་མཇལ་ནས་རིམ་གྱིས་སྤྱན་དྲངས་སོ་གསུངས།) རྡོ་རྗེ་བདུད་འཇོམས་གཉིས་ལྷན་དུ་བཞུགས་པ། པ་སྣམ་རྫོང་འདི་རང་ཡིན་པས་ན་གང་ཟག་གི་མིང་གནས་ལ་ཆགས་པས་པ་སྣམ་ཞེས་གྲགས་སོ། །སློབ་དཔོན་པད་མའི་དངོས་སློབ་རྒྱལ་པོ་ཁྲི་སྲོང་ལྡེའུ་བཙན་གྱི་ཆོས་གནས་ཁམས་གཡེར་མོ་ཐང་གི་རྒྱུད། (ཕུར་པའི་བཀའ་བབས་པས་ཕུར་བ་རྒྱུད་ལུགས་སུ་གྲགས་སོ།) བྱང་ཆུབ་གཞོན་ནུ་བྱུང་བ་དེའི་གདུང་རབས་གསུམ་པ་བྱང་ཆུབ་རྒྱ་མཚོ་དང་། ཆོས་རྒྱལ་རྒྱ་མཚོ་གཉིས་ཀྱི་གཡོག་རྡོ་རྗེ་ཀུན་ཐུབ་ཁྲིད་མྱང་སྨད་པ་སྣམ་དུ་ཕེབས་ཚེ་ཨར་ཚོ་བན་དེ་བཅོ་བརྒྱད་ཀྱིས་ཁོང་དཔོན་གཡོག་གསུམ་བཟུང་། དེ་སྐབས་སྤྲོར་སྒྲོལ་དར་བས་མཁའ་འགྲོའི་མཆོད་རྫས་བྱེད་ཟེར་ཀང་ལག་ཕུར་པས་བརྒྱངས་པས་གཙེན་གྱིས་ཧ་སྐད་ཐེངས་གསུམ་བསྒྲགས། གཙུང་པོས་ཕུར་པས་ཁྲབ་ཤོན་བྱས་ཐམས་ཅད་བརྒྱལ་རྨོངས་རེངས་ལ་སོགས་པའི་རྫུ་འཕྲུལ་བསྟན་པ་ཡང་པ་སྣམ་འདི་རང་དུ་བྱུང་བ་ཡིན། པ་སྣམ་གྱི་རྒྱབ་ཀྱི་བྱ་རྒྱུད་ཟེར་བའི་ ༤

དགོན་པ་དེ་ཐོག་མར་སྣ་གདོང་དང་དུས་བསྟན་པ་སྔ་དར་ལ་བཏབ་པ་ཡིན་ནོ། །

གསུམ་པ་ཕྱི་དར་ལ་མཁས་གྲུབ་རྣམས་བཞུགས་ནས་བསྟན་ལ་བྱ་བ་མཛད་ཚུལ་ནི་མ་ཧེ་དགོན་པའི་ཉེ་འགྲམ་ལྷག་ན་རྭ་ལོས (རྭ་ལོ་ཙཱ་བ་རྡོ་རྗེ་གྲགས་ཀྱི་བླ་མ་བྷ་རོ་འམ་པཎྜི་གླིང་པ་ལ་བལ་པོར་གསན་པ། རྭ་ལོས་བལ་པོ་ཐུགས་རྗེ་ཆེན་པོ་བལ་བོད་གཉིས་ཀར་ཞབས་ལ་གཏུགས་ཤིང་དགྲ་ནག་འཇིགས་སྐོར་གསུམ་དང་ཧེ་རུ་ཀ་མངོན་འབྱུང་གི་སྐོར་ལ་སོགས་པ་བསྒྱུར་རོ། དབོན་པོ་རྭ་ཆོས་ཀྱི་པཎྜི་ཏ་ས་མནྟ་ཤྲཱི་བོད་ལ་སྤྱན་དྲངས་ཏེ་དུས་འཁོར་འཕགས་མོ་མངོན་འབྱུང་མགོན་པོ་མངོན་བྱུང་སོགས་བསྒྱུར་ཞིང་གསན་ནོ། །རྭ་ལུགས་ལྷ་བཅུ་གསུམ་མ་གཙོ་བོར་གསན་པ་ཡིན་ཞིང་རྭ་པ་ལའང་རོ་ལངས་བརྒྱུད་སྐོར་ཡང་ཡོད་དོ། །

དཔལ་ལྡན་ས་སྐྱ་པ་ལ་རོ་ལངས་བརྒྱུད་སྐོར་དང་ལྷ་ཞེ་གཉིས་ལ་རོ་ལངས་བརྒྱུད་ཀྱིས་བསྐོར་བའི་ལྷ་དགུ་མ་མི་རྒྱུད་དང་ཤིན་ཏུ་མཐུན་ནོ། །ཞང་ལོ་ཙཱ་བ་གྲུབ་པ་དཔལ་བཟང་པོས་རྒྱ་གར་དུ་ལ་ལི་ཏ་བཛྲ་ལ་གསན་པ་འཇིགས་བྱེད་ལྷ་ཞེ་དགུ་མ་ལལི་ཏ་བཛྲ་ཡིས་མཛད་པའི་ཞེ་དགུ་མའི་སྒྲུབ་ཐབས་ཡོད་དོ། །སྒྱོས་ [སྐྱོས་] འོད་འབྱུང་གི་པཎྜི་ཏ་ཨ་མོ་གྷ་ཆུང་བ་ལ་གསན་པའི་འཇིགས་བྱེད་ལྷ་བཅུ་བདུན་མ་དང་། སྐྱོས་བོད་དུ་ཞང་ལ་གསན་པའི་ཞེ་དགུ་མའང་བཞེད་དོ། །ཞང་ཤེས་རབ་བླ་མས་ཀྱང་པཎྜི་ཏ་ཨ་མོ་གྷ་བཛྲ་བོད་ལ་སྤྱན་དྲངས་ཏེ་དགྲ་ནག་གི་སྐོར་རྒྱས་པར་བསྒྱུར་རོ། །གཉོས་ལོ་ཙཱས་དར་པན་ཨཱ་ཙཪྻ་ལ་གསན་པའི་གཉོས་ལུགས་ལྷ་དགུ་མ། ཤངས་པ་ལུགས་ལ་འཇིགས་བྱེད་ལྷ་བཅུ་གསུམ་མ་འདི་ལ་རྒྱ་གཞུང་ཡང་ཡོད་དོ། །འཇིགས་བྱེད་ཀྱི་ཁྲིད་ལ་མཚན་མོའི་རྒྱུ་བའི་ཁྲིད། མཚན་མོ་གྱེན་བསྐྲེངས་ཀྱི་ཁྲིད། རྭ་ཁྲིད་རྡོ་རྗེ་མཁའ་འགྲོའི་ཁྲིད་སོགས་སོ། །འཇིགས་བྱེད་ཀྱི་རྒྱུད་ལ་རྟོག་པ་བདུན་པ། རྟོག་པ་གསུམ་པ། རྟོག་པ་བཅུ་གཅིག་པ། ལས་མཁན་དྲེའུ་ལོ་པའི་རྟོག་པ། རྒྱུད་ཀྱི་འགྲེལ་པ། བོད་འགྲེལ་ཡོད་ཚུལ་ནི་རྭ་ལོ་ཙཱ་བའི་འགྲེལ་པ་གསུམ། རྒྱ་སྟོན་གྱི་འགྲེལ་པ། གཉན་རིན་པོ་ཆེ་བསྟན་པའི་འགྲེལ་པ། འབྲི་ཁུང་ལོ་ཙཱ་བ་མ་ཏི་ཤྲཱི་ཀའི་འགྲེལ་པ། ཇོ་གདན་ཁྲོ་ཡོན་པའི་

འགྲེལ་པ། འབྲི་ཁུང་དཔལ་འཛིན་གྱི་རྟོག་གསུམ་གྱི་འགྲེལ་པ་སོགས་སོ།) པ་སྨྲམ་རྫོང་གི་སྐྱི་འོག་དེང་སང་ཧྲ་རའི་འོག་ཙམ་ན་ཁྱུང་པོ་ཆོས་བརྩོན་ཟེར་བ་མདའ་བདག་རྩེ་ལྡེའི་མེས་པོ་འབྲུག་གི་ཆོས་འཁོར་ལ་དབུས་གཙང་ཁམས་གསུམ་གྱི་སྡེ་སྣོད་འཛིན་པ་ཆེན་པོ་རྣམས་བྱོན། མཁས་པར་རྣ་ལོ། གཞན་ལོ། ཁྱུང་པོ་ཆེས་བརྩོན། བཙན་ཁ་བོ་ཆེ། རྔོག་བློ་ལྡན་ཤེས་རབ། མར་ཐུང་དད་པ་ཤེས་རབ། ཟངས་དཀར། (ཟངས་དཀར་གྱིས་དེའི་སྐབས་སུ་ཚད་མ་རྒྱན་བསྒྱུར།) ལོ་ཙཱ་བ་འཕགས་པ་ཤེས་རབ་སོགས་ལོ་ཙཱའི་འགྲུལ་ཚན་ཤིན་ཏུ་ཆེ་བར་བྱུང་བའི་ཟླ་ཚན་ཁྱུང་པོ་ཆོས་བརྩོན་དེས་མདའ་བདག་རྩེ་ལྡེས་ཁ་ཆེ་ནྟཱ་ཤྲཱི་སྤྱན་དྲངས་ཏེ་ཁྱུང་པོ་ཆོས་བརྩོན་གྱིས་ལོ་ཙཱ་བྱས་ནས་རྒྱུད་རྡོ་རྗེ་རྩེ་མོ། སྦྱོང་རྒྱུད། ཚད་མ་རྣམ་ངེས། དེའི་ཊཱིཀྐཱ་ཁོང་རང་གིས་མཛད་པ་སོགས་བསྒྱུར་རོ། །

དེ་སྐབས་གཉལ་པ་ཉི་མ་ཤེས་རབ་ཀྱིས་ལོ་བདུན་ཁ་ཆེ་ནྟ་ན་ཤྲཱི་ལ་ཆོས་ཞུས། ཡོ་ག་རྩེ་མོ་ལ་མཁས་པར་བྱས་པ་སོགས་ཀྱི་ལོ་རྒྱུས་དང་འབྲེལ་བའི་ཁྱུང་པོ་ཆོས་བརྩོན་གྱིས་སྒྲུབ་གནས་ཕུག་པ (གྲུབ་ཐོབ་ཁྱུང་པོ་རྣལ་འབྱོར་ཕུག་ཡིན་ཟེར་བ་མ་དག་གོ) ཡིན་ནོ། །དུས་དེ་སྐབས་ཀྱི་ཆེ་ཤིན་ཏུ་མཁས་པར་གྲགས་པ་ཤེ་ཁྱུང་ (ཁྱུང་པོ་གྲགས་སེ།)གཉིས། དཔེན་འབྲི་ (འབན་ཐམས་ཅད་མཁྱེན་པ་དབོན་སྟོན་སྐྱེར་ཁང་པའི་ཁུ་བོ་) གཉིས། རྒྱ་སྟག (སྟག་པ་ཁ་ཆོས) གཉིས་ཏེ་དྲུག་གི་ནང་ཚན་ཁྱུང་པོ་གྲགས་སེ། ལྷ་རྗེ་རྒྱ་ནག (ལྷ་རྗེ་ལྷ་ཁང་པ་) གིས་ཕར་ཕྱིན་གསན་ནོ། (ཤེས་རབ་འབར། བརྩོན་སེང་། སྟག་པ་ཁ་ཆོས) མཚན་གྱི་རྣམ་གྲངས་ཁྱུང་པོ་ཆོས་བརྩོན། ཁྱུང་པོ་གྲགས་སེང་། ཁྱུང་པོ་གྲགས་སེ་རྣམས་དོན་གཅིག་མིང་གི་རྣམ་གྲངས་ཡིན་ནོ། །རྒྱ་བརྩོན་སེང་གེའི་ཉེ་གནས། ཁྱུང་པོ་གྲགས་སེ་ཡིན་ཞིང་། དེ་ཙ་ན་ཁ་ཆེ་ནྟ་ན

ཤྲཱི་སྦྱིན་དྲངས་ཏེ་ལོ་ཙཱ་བ་གཟུ་དགའ་རྡོར་གྱིས་མཛད་ཚེ་བོད་པ་ཁྱུང་པོ་གྲགས་སེས་སྣ་དྲངས་པའི་བརྩམས་ཆོས་ཉན་དུ་བྱོན་པའི་གསེབ་ཏུ་རྡོག་ལོ་སོགས་མང་པོར་ཡོད་དོ། །པོ་ཏོ་བའི་སློབ་མ་དོལ་པ་ཆེན་པོས་ཁྱུང་པོ་གྲགས་སེ་ལ་ལོ་ལྔའི་བར་དུ་དབུ་ཚད་གསན་ནོ། །

ལྕེ་བཙུན་ཤེས་རབ་འབྱུང་གནས་ཀྱི་ཕ་གཡུ་འབུམ་གྱིས་ཇོ་མོ་སྟག་གི་རྒྱལ་མཚན་གྱི་བུ་གཡུ་ཐོག་སྒྲ་གསེར་བཟང་བྱ་བ་ལྕེ་བཙུན་ལ་མཇལ་དུ་བྱུང་བས་ལྕེ་བཙུན་གྱིས་བཙུན་པར་བཅུ་གཅིག་ཉེ་གནས་བཅོལ། སླར་ཞྭ་ལུའི་གདན་ས་ཡང་གཡུ་ཐོག་སྒྲ་གསེར་བཟང་གིས་བྱས་པ། བསླབ་པ་འཆལ་ནས་དཔོན་བརྒྱུད་དུ་སོང་། ཞྭ་ལུའི་གདན་ས་ཁྱུང་པོ་གྲགས་སེང་ལ་གཏད། ཁོང་རང་གིས་དཔོན་བྱས་མངའ་རིས་བསྐྱངས། གཡུ་ཐོག་སྒྲས་རྒྱན་གོང་ལ་དམག་འདྲེན་པ་ཁྱུང་པོས་བཀག་ཀྱང་མ་ཁེགས་པར་རྒྱན་གོང་བཅོམ་ནས་མཆོད་ཆ་ཐམས་ཅད་ཞྭ་ལུར་དྲངས་པ་ལ་ཁྱུང་པོ་གྲགས་སེང་མ་མཉེས་པར་ལྷ་སར་བྱོན་ནས། དྭགས་པོ་དབང་རྒྱལ་དང་ཁྱུང་པོ་གཉིས་ཀྱིས་དམར་པོ་རི་དང་ལྕགས་པོ་རི་བཟུང་ནས་ཕར་ཕྱིན་ལ་འགྲན་བཤད་མཛད་པར་གྲགས་ཤིང་། ཕྱིས་ཁྱུང་པོ་གྲགས་སེང་ཞྭ་ལུར་བྱོན་ནས་གདན་ས་སྔར་བཞིན་མཛད་པ། མཁས་པ་ཁྱད་པར་ཅན་དེའི་སྒྲུབ་ཕྱུག་དང་། ཆོས་འཆད་པ་ཡང་པ་སྣམ་འདིར་མཛད། པ་སྣམ་རྫོང་ཤར་ངོས་ཀྱི་ཕུག་པ་དེ་གཙང་སྨྱོན་གྱི་གཟིམ་ཕུག་བྱིན་རླབས་ཅན་ཡིན། པ་སྣམ་གྱི་ཉེ་འཁྲིས་བྱ་རྒྱུད་དགོན་པ་དེ་ཐོག་མར་བསྟན་པ་ཕྱི་དར་ལ་བཏབ་པའི་དགོན་པ་ཡིན། སྣ་སྣམ་དང་པ་ཚབ་ལོ་ཙཱ་བའི་ཕྱིས་རྟེན་བྱིན་རླབས་ཅན་དུ་གྲགས་པ་མཆོད་རྟེན་དབུས་མ་གཉིས་ཡིན་ཟེར་རོ། །ཕྱི་དར་ལ་དབུས་གཙང་གི་མཁས་པ་མི་བཅུའམ་བཅུ

གཉིས་ཀྱི་ནང་ཚན་གཙང་པ་གཉིས་ཀྱི་ཡང་ཚོང་ཁེ་（ཚོང་ཁེ་ཐོག་མར་རང་ཆོས་བསྐོར་བ་དེ་ཡིན་ནོ།）ཞེས་རབ་སེང་གེས་མྱུར་སྣད་ཁྲིམས་དང་བྱ་རྒྱུད་གཉིས་བཟུང་ངོ་། །ཡང་ལོ་སྟོན་རྡོ་རྗེ་དབང་ཕྱུག་གི་སློབ་མའམ་མཁན་བུ་མཆོག་དམ་པ་ཉི་ཤུ་རྩ་བཞིའི་ཡ་གྱལ་ཨ་མེའི་མཁན་བུ་ཞང་སྟོན་ཚུལ་འཕགས་ཀྱིས་བྱ་རྒྱུད་བཟུང་བཤད་པ་བསྐྱངས་སོ། །

ཡང་ཞང་བརྩོན་བསོད་ནམས་གྲགས་ཀྱིས་བྱ་རྒྱུད་བཟུང་གི་འཆོ་བར་པ་ཟེར་རོ། །ཕྱིས་སུ་ཞྭ་ལུ་པ་ཆེ་བ་ནི་ཀ་བ་བཞི། གདུང་མ་བརྒྱད། བྱང་དུ་སེང་གེ་རལ་པ་ཅན་དང་དགུ །ལྕམ་བདུན་ཅུ་ཐམ་པ་ཞེས་གྲགས་པའི་ཀ་བཞིའི་ནང་ཚན་ཀུ་རི་ཛ་སྐྱུས་ཁ་དྲག་དཔྱུང་བའི་ཀ་བ་ཟེར་རོ། །སྣ་གདོང་ནས་པ་སྟམ་རྒྱབ་རྒྱུད། （ཕྱིས་བྱ་རྒྱུད་པ་འདིར་ཁ་ཆེ་པཎ་ཆེན་གྱིས་ཀྱང་ཆོས་བསྐོར་རོ།）བར་ལ་དགོན་པ་ཡོད་དེ་ཀུན་ར་ཟེར་བའི་རྒྱུ་མཚན་ལས་རྟོགས་ཤིང་། སྟོན་སངས་རྒྱས་གསང་བའི་རྒྱུད་དཔྱང་བཟང་གསང་བ་སྤྱི་རྒྱུད། བསམ་གཏན་ཕྱི་མ། རྣམ་སྣང་མངོན་བྱང་། ཕྱག་རྡོར་དབང་བསྐུར་སོགས་བོད་ལ་བྱ་སྤྱོད་རྒྱུད་ཀྱི་བཤད་གྲྭ་དང་། དཀྱིལ་ཆོག་ཕྱག་ལེན་བཤད་པ་ལག་ལེན་དགོན་གནས་འདིར་རང་དགའ་ཟེར་ཞིང་། དགོན་གནས་དེ་ནས་བྱ་སྤྱོད་རྣལ་འབྱོར་དང་བཅས་པའི་རྒྱུད་མན་ངག་ཕྱོགས་སྒྲིག་ཕྱག་ལེན་དང་བཅས་དབུས་གཙང་ཁམས་གསུམ་ལ་སོ་སོར་ལྡོན་ཤིང་གི་ཡལ་ག་ལྟ་བུར་གྱེས་ཤིང་། ལྡོན་ཤིང་གི་རྩ་བའམ་སྡོང་པོ་ལྟ་བུའི་དགོན་ནས་དེ་ཡིན་པས་སྡོང་ཞེས་རྒྱུ་མཚན་བཏགས་མིང་དུ་དཀའ་སྡོང་ཡང་ཟེར། ཡང་ན་རི་ཏྲ་སྣ་འདྲ་བའི་གདོང་གནས་ཡོད་པས་སྣ་གདོང་ཡང་ཟེར། པ་སྟམ་དཀའ་སྡོང་བསྟན་པ་སྟ་དར་གྱི་དགོན་གནས་ཁྱད་པར་ཅན་བྱིན་རླབས་ཀྱི་གཞི་འོད་འཕྲོ་བའི་གནས་གཞི

ཡིན་ཏེ་རྒྱལ་པོ་ཁྲི་སྲོང་ལྡེའུ་བཙན་（ཁྲི་སྲོང་གི་ཡབ་མེས་ཨག་ཚོམ་གྱི་དུས་ཡིན་པ་རྒྱལ་རབས་ཁྲུངས་ན་ཡོད།）གྱི་སྐབས་སློབ་དཔོན་སངས་རྒྱས་གསང་བ་གདངས་ཏེ་སི་ན་བཞུགས་དུས་རྒྱལ་པོ་ཁྲི་སྲོང་ལྡེའུ་བཙན་གྱིས་སློབ་དཔོན་སངས་རྒྱས་གསང་བ་སྤྱན་པ་མཛད་ཅིང་བཞུགས་པ་གསན་ནས་སྤྱན་འདྲེན་（དང་པོ་སློབ་དཔོན་སངས་རྒྱས་ཞི་བ་གཉིས།）ལ་བཏང་བས།（སྤྱན་འདྲེན་མི་གཉིས་ལ་ཡང་པྲ་ཚབ་ལོ་ཙྪ་བ་ཡོད་དོ། སློབ་མ་བྱོན་པར་ཆོས་རྣམས་སློབ་དཔོན་སངས་རྒྱས་གསང་བའི་དྲུང་དུ་བསྒྱུར་ནས་རྒྱལ་པོ་ལ་སྐྱེས་སུ་བསྣམས་བྱོན་པ་ཡིན། ཕྱི་ནང་གཉིས་ཀྱི་ལག་ལེན་མང་པོ་ཀུན། །གཅིག་ཀྱང་མ་ལུས་དགོས་པ་ཐམས་ཅད་བཏང་ངས། །གཟིགས་རྟོགས་མཛོད་ལ་གཞན་ལ་ཤོ་རེ་རེ། །ཞེས་བང་ཆེན་གཉིས་ལ་ཕྱི་ནང་གཉིས་ཀྱི་དབང་གདམས་པ་རྣམས་གསུངས་ཤིང་། ཆོས་རྣམས་བསྒྱུར་ཟིན་པས་བོད་ཀྱི་དཔེ་དང་དབང་གདམས་པ་ཆོས་དང་བཅས་རྒྱལ་པོ་དང་རབ་བྱུང་དགེ་བཤེས་རྣམས་ལ་སྐྱེས་སུ་ཕུལ་བ་ཡིན་ཞིང་། དེ་ལྟ་བུའི་དབང་ཆེན་གཉིས་ཀྱི་གཙོ་བོ་པྲ་ཚབ་ལོ་ཙྪ་བ་ཚུལ་ཁྲིམས་བཟང་པོ་ཡིན།）སློབ་དཔོན་གྱི་གསུང་ལས། ཡས་ཀྱི་ས་གནས་བདག་འདྲ་སྤྱན་འདྲེན་པ། །སྐུ་གཉེར་ལགས་ཏེ་བདག་ལ་དབང་མ་མཆིས། །འཕགས་པ་འཇམ་དཔལ་ཞལ་ནས་བོད་ཡུལ་དུ། །ཁྱོད་ཀྱིས་ཕྱིན་ན་སྒྲོག་དང་བྲལ་བར་གསུངས། །བདག་ལ་དབང་མེད་ཁྲི་ལན་སྐྱེས་ལན་དུ། །མན་ངག་ཡོ་ག་ཨ་བ་ཏ་ར་བཏང་ངས། །བང་ཆེན་མི་གཉིས་པོ་ཡི་བཀྱེ་ལན་དུ། །མངོན་པར་བྱང་ཆུབ་པ་ཡི་ཏནྟྲ་བཤད། །ཕྱི་ནང་གཉིས་ཀྱི་ལག་ལེན་མང་པོ་ཀུན། །གཅིག་ཀྱང་མ་ལུས་དགོས་པ་ཐམས་ཅད་བཏང་ངས། །གཟིགས་རྟོགས་མཛོད་ལ་གཞན་དུ་ཤོ་རེ་རེ། །སྒྲུབ་ཐབས་ཀྱི་ཚད་རྣམ་པར་བཞུགས་པ་རྒྱུད་ཀྱི་དོན་ལ་འཇུག་པ་རྫོར་དབྱིངས་སྒྲུབ་ཐབས་དང་། རྣམ་སྣང་མངོན་བྱང་བསྡུས་དོན། བསམ་གཏན་ཕྱི་མའི་འགྲེལ་པ་དང་གསུམ་བསྒྱུར། སྣར་

ཡང་རྒྱལ་པོས་དབས་ཐེ་ལེན་དང་སློབ་དཔོན་བྲན་ཀ་མུ་ཏྲེ། དབའས་མཉྫུ་ཤྲཱི་གོ་ཆ་དང་དེ་རྣམས་ཀྱི་ལོ་ཙཱ་བ་མྱང་སྣང་དགའ་བ་སྟོང་ནས་པ་ཚབ་ལོ་ཙཱ་བ་ཚུལ་ཁྲིམས་རྒྱལ་པོས་སྤྱན་དྲངས་པ་གདངས་ཧེ་སེར་བྱོན་ནས་གཙོ་བོར་སྤྱོད་རྒྱུད་མངོན་པར་བྱང་ཆུབ་པ་ཁྲོ་བོ་དམ་པ་རྒྱན་འཕྲེང་ལུང་སོགས་གསང་སྔགས་གསར་རྙིང་མང་དུ་བསྒྱུར་ཅིང་གདན་ལ་ཕབ་པའི་ལོ་ཙཱ་བ་མཆོག་ཏུ་གྱུར་པ་པཱ་ཚབ་དེས་སློབ་དཔོན་སངས་རྒྱས་གསང་བའི་ལོ་ཙཱ་བྱས། ཆོས་ཟབ་མོ་དཔག་ཏུ་མེད་པ་བསྒྱུར་བའི་ལོ་ཙཱ་བ་པ་ཚབ་ (འབྲུངས་ཡུལ་མྱང་སྟོད་སྟག་རྩེའི་ནང་སྟག་ཚལ་ནས་ཡིན། བརྒྱུད་འཛིན་གྱི་གདུང་བརྒྱུད་ད་ལྟ་ཡོད་བཞིན་པ་ཡིན་ནོ།) ཚུལ་ཁྲིམས་རྒྱལ་པོ་ཞེས་པ་བཞུགས་པའི་མཐིལ་པ་སྣམ་རྫོང་རྩེ་དང་། ཆོས་འཆད་པའི་དགོན་པ་དགའ་སྟོང་དེ་ཡིན། དཔལ་ལྡན་བླ་མ་དམ་པས་དགེ་བའི་བཤེས་གཉེན་སོ་སོ་ལ་གནང་བའི་ཆབ་ཤོག་ལས་བླ་མ་དམ་པ་ཉིད་དགའ་སྟོང་དུ་བཞུགས་སྐབས་ཉ་དབོན་ལ་བཀའ་ཤོག་གནང་བའི་དབུ་ན་རྒྱལ་བའི་མྱུ་གུ་བསམ་བཞིན་སྐྱེ་ཞེས་པའི་སྔོན་དུ་ཆོས་རྒྱལ་རིང་ལུགས་རྨ་མེད་གང་། མཛད་པའི་སྙིང་པོ་བསྟན་པའི་རྩ་ལག་མཆོག །རྟེན་དང་བརྟེན་བཅས་དགའ་བའི་སྟོང་ཉིད་དང་། །ཕྱིས་དུས་བསྟན་རྩ་འདུལ་བ་བདུད་རྩིའི་བཅུད། །གཅིག་འདུས་འཁྲིལ་བ་སླར་ཡང་དགའ་སྟོང་ཞེས། །དམ་པའི་གནས་ནས་འཕྲིན་ཡིག་ཨུཏྤ་ལ། །ལེགས་བཤད་གེ་སར་གདམ་གྱིས་ཕྱུག་པ་ཞིག །དགེ་བཤེས་ཀུན་དགའི་གཙུག་གི་རྒྱན་དུ་སྤྲོས། །ཞེས་དང་། བསྟན་པ་ཕྱི་དར་ལ་སོགས་འདུལ་འཛིན་ལ་འདུལ་བ་བསླབས། གཞན་ཡང་སྣེ་བོ་གྲགས་རྒྱལ་ལ་ཡང་གསན་པ་རྒྱ་ཆེར་མཛད་པའི་རྒྱ་འདུལ་བ་འཛིན་པ་ཆེན་པོ་དེས་སྨད་འདུལ་གྱི་བཤད་རྒྱུན་ཀླུ་མེས་གཙོ་ཆེ་སྟེ་ཀླུ་མེས་རང་ལ་གཟུངས་ཀྱི་ཐུག་ཅིང་ཆོས་གསན།

ཁྲིད་པར་ཀླུ་མེས་ཀྱི་དངོས་སློབ་གྲུ་མེར་གྱི་སློབ་མ་རླུང་སྐྱོགས་གཟུས་གསུམ་གྱི་ནང་ཚན་གཟུས་རྡོ་རྗེ་རྒྱལ་མཚན་གྱི་སློབ་མ་གསུམ་དང་། ཁྲིད་པར་སྐམ་གསལ་བའི་སྙིང་བུ་བརྟེན་པའི་རྒྱ་འདུལ་བ་འཛིན་པ་དབང་ཕྱུག་ཚུལ་ཁྲིམས་ཀྱི་དགུང་ལོ་སོ་ལྔ་ནས་བརྒྱད་ཅུ་རྩ་ལྔའི་བར་ལ་འཆད་ཉན་རྒྱ་ཆེན་པོ་ཁོ་ན་མཛད་པ་དགའ་སྟོང་འདི་ཡིན་ཞིང་། གྲྭ་པ་འདུལ་བའི་བཤད་ཉན་འཕེར་བ་སྟོང་ལྷག་བྱུང་སྟེ་བོད་ཡུལ་དུ་འདུལ་བའི་བཤད་གྲྭ་རྣམས་དང་འདུལ་འཛིན་གསེར་རིའི་ཕྲེང་བ་ལྟ་བུ་བྱོན་པ་རྣམས་ཕལ་ཆེར་མཆེད་པའི་ས་ཡུལ་ཡང་དགའ་སྟོང་འདི་ཡིན་ཞིང་། སློབ་མ་དེ་རྣམས་ཀྱི་ནང་ནས་མཆོག་གྱུར་ཀ་བ་བཞི་གདུང་མ་བཅུ་ལས་ཀ་བ་བཞི་ནི་རྨ་བྲ་བྲང་དོར། མཐའ་བཞི་འདུལ་འཛིན། (མཐའ་བཞི་འདུལ་འཛིན་ནི་མཐའ་བཞི་བརྩོན་འགྲུས་འབར་གྱི་གནས་གཞི་འུ་ཕུག་ཡིན།) མདའ་འདུལ་འཛིན། (གནས་གཞི་མདོག་ལམ་ཡིན།) རྗེ་གདན་ནག་པོ་དར་ཚུལ། (ཕྱིས་གནས་གཞི་ཡར་ལུང་ཚ་མོ་རང་ཡིན།) སོགས་གདུང་མ་བཅུ་སོགས་བསམ་གྱིས་མི་ཁྱབ་པ་བྱུང་ཞིང་། རྒྱ་འདུལ་བ་འཛིན་པ་དབང་ཕྱུག་ཚུལ་ཁྲིམས་འཁྲུངས་ཡུལ་མྱང་སྟོད་མང་རབ་པ་ཡིན་ནོ། །

དགེ་བཤེས་དོལ་པ་ཆེན་པོས་ཀྱང་དགའ་སྟོང་དུ་ཕེབས། རྒྱ་འདུལ་བ་འཛིན་པ་དབང་ཕྱུག་ཚུལ་ཁྲིམས་ལ་འདུལ་བ་མཐིལ་ཕྱིན་པ་བསླབས། མདོ་རྩ་ཐུགས་ནས་བཏོན། ཟུར་ཆད་པ་ཡང་མཛད། རྒྱ་འདུལ་བ་འཛིན་པ་བརྩོན་འགྲུས་འབར་གྱིས་ཀྱང་དང་པོར་སོག་འདུལ་འཛིན་ཚུལ་ཁྲིམས་བླ་མ་བསྟེན། བར་དུ་དགའ་སྟོང་དུ་ཕེབས། རྒྱ་འདུལ་འཛིན་བསྟེན། མཐའ་མར་རྨ་ཆོ་བྲང་དོར་བསྟེན་ནོ། །

སྟེང་ལོ་ཙཱ་བ་ཚུལ་ཁྲིམས་འབྱུང་གནས་དགུང་ལོ་བཅོ་ལྔ་ལ་པ་སྣུམ་དགའ་

སྟོང་དུ་རྒྱ་འདུལ་འཛིན་ལ་རབ་ཏུ་བྱུང་། བཙུ་དགུ་ལ་དགའ་སྟོང་དུ་རྒྱས་མཁན་པོ་མཛད་ནས་བསྙེན་རྫོགས་སྒྲུབ་སྐབས་སུ་དགའ་སྟོང་གི་བྱམས་པས་ཁྲིད་རྒྱ་གར་ལ་སོང་དང་བསྟན་པ་དང་འགྲོ་བ་ལ་ཕན་ཆེའོ་ཞེས་གསུང་བྱོན་པ་ལྟར་རྒྱ་གར་དུ་ཕེབས། སྤྱིར་ཆོས་ཚུལ་མཐའ་དག་ལ་བྱང་ཆུབ་པར་ཐུགས་སུ་ཚུད་པར་མཛད་ཅིང་། ཁྱད་པར་རྒྱ་གར་ཤར་ནུབ་གུང་གསུམ་ལ་ཆུ་བོ་ལྟར་སྨུལ་བར་མཛད། བསྟན་པའི་འཁྲུར་ཆེན་ཕྲག་པར་བཞེས་པའི་དཀའ་བ་བརྒྱ་ཕྲག་དང་དུ་བླངས་ཏེ་རྒྱལ་བའི་བཀའ་འགྱུར་རོ་ཅོག་གི་ལུང་རྒྱུན་ལེན་པར་མཛད་ནས་བོད་ཡུལ་དུ་སྤྱིལ་བས། ད་ལྟ་བཀའ་འགྱུར་གྱི་ལུང་བཞུགས་པ་དེ་སྔེང་ལོའི་བཀའ་དྲིན་ནོ། །དེ་ནས་བྱམས་པའི་སྐུ་འདི་ཐོག་སྔ་མོ་ནས་དགའ་སྟོང་ན་བཞུགས་པར་སེམས་སོ། །དགའ་སྟོང་གི་བྱམས་པ་རྒྱ་གར་ཤར་ལི་རྫོང་བྲལ་གྱི་བྱོན་ལེགས་པ་བྱིན་རླབས་ཀྱི་གཞི་འོད་འཕྲོ་བ་འདིའི་ལོ་རྒྱུས་ཟུར་ན་ཡོད།

གངས་ཅན་ཡོངས་ལ་གྲགས་པའི་མཁས་པ་ཆེན་པོ་དབྱར་ཉི་མ་བརྩོན་འགྲུས་ཀྱི་དགའ་སྟོང་གི་མཁན་པོ་མཛད་ནས་འཆད་ཉན་རྒྱ་ཆེན་པོའི་ཆོས་འཁོར་བསྐོར་བ་མཛད་པ་ཡང་དགའ་སྟོང་འདི་ཉིད་ཡིན་ནོ། །དབྱར་ཉི་ལ་སྣར་ཐང་པ་རིགས་རལ་གྲིས་གསན་པ་རྒྱ་ཆེན་པོ་མཛད་པ་དང་། ཐུགས་གཉེར་ལ་ཤིན་ཏུ་བརྩོན་པའི་ཐོས་པ་མཛད་ས་ཡང་དགའ་སྟོང་ཡིན་ཞིང་། རིགས་རལ་ལ་འདིར་བསྟུན་མཛེ་ཡང་བྱུང་ངོ་། །ཁ་ཆེ་པཎྜི་ཏ་ཆེན་པོའི་མཁན་བུ་ཡིན་ལ་ཆོས་ཀུང་རྫོགས་པར་གནང་ཞིང་། མཁན་བརྒྱུད་ཀྱི་གདན་ས་འཛིན་པ་པོ་ལྷོ་བྲག་པ་བྱང་ཆུབ་དཔལ་ཡིན་ལ་མཁན་བུ་བདེ་བ་དཔལ་བཟང་པོས་དགའ་སྟོང་དུ་དབྱར་ཉི་མ་བརྩོན་འགྲུས་ལ་ཕར་ཕྱིན་གསན་ཞིང་མདོ་ཆོག་ལེགས་པར་སྦྱངས། སྟན

གཅིག་པའི་བརྟུལ་ཞུགས་ལ་གནས་པའི་མཁན་བརྒྱུད་ཀྱི་གདན་ས་བཟུང་། མཁན་པོ་བདེ་བ་དཔལ་འདི་ལ་བྱ་ཆད་ཁ་བ། སེ་སྤྱིལ་ལས་རིམ་བརྒྱུད་སློབ་དཔོན་ཡོན་ཏན་དཔལ་དེས་མཁན་པོ་བདེ་བ་དཔལ་ལ་བློ་སྦྱོང་དོན་བདུན་མའི་བཀའ་བབས་སོ། །

གཏུམ་སྟོན་བློ་གྲོས་གྲགས་ཀྱི་ཐུགས་གཉེར་མཛད་ས་ཡང་དགའ་སྟོང་ཡིན། དགའ་སྟོང་དུ་རྒྱ་འདུལ་ལ་རྡ་ལོས་འབུམ་གྱིས་སྣ་དྲངས་འབུལ་བ་དང་། རྒྱ་སོགས་ཀྱི་ཆོས་འཁོར་བཙུགས་སོ། །མཁས་གྲུབ་མང་པོས་བྱིན་གྱིས་བརླབས་པའི་གནས་དགའ་སྟོང་གཙུག་ལག་ཁང་དུ་དཔལ་ལྡན་བླ་མ་བསོད་ནམས་རྒྱལ་མཚན་དཔལ་བཟང་པོའི་མཁན་པོ་མཁྱེན་བརྩེའི་དབང་ཕྱུག་ཞ་དབོན་དུ་གྲགས་པས་སློབ་དཔོན་མཛད། གྲུབ་ཆེན་ཀུན་བློ་དགུང་ལོ་བརྒྱད་པ་ལ་རབ་ཏུ་བྱུང་།

ས་ཧོར་ཡོན་མཆོད་ཀྱིས་བོད་ཁྲི་སྐོར་ལ་སོགས་བཅས་པ་ནི། ཁྲི་སྐོར་རྐང་གྲངས་ཅུང་ཟད་ནི། ཞེས་དབུས་གཙང་མངའ་རིས་གསུམ་ལུས་ཀྱི་རྣམ་པ་བྱས། ཡན་ལག་ཁྲི་སྐོར་བཅུ་གསུམ་ལས་གཙང་ལ་དྲུག །དབུས་ལ་དྲུག་གཙང་མིན་དབུས་མིན་ལ་ཁྲི་སྐོར། ཁྲི་སྐོར་རེ་རེ་ལ་ལྷ་སྡེ་སྟོང་སྐོར་བཞི་ཡོད། ཁྲོ་ཕུ་བ། སྣར་ཐང་པ། བར་སྟེངས། དཔལ་སྟེང་དང་གྲང་ཕུ་ལུང་པ་གཉིས་གཅིག་ཏུ་བསྡོམས་པས་སྟོང་གཅིག །སྟོང་བཞི་སྟེ་ཚུ་ཕྱོགས་སྟོང་སྐོར་ཟེར། ཞལ་ཕྱོགས་སྟོང་སྐོར་བཞི་ནི་ཐར་པ། གནས་རྙིང་། དགའ་སྟོང་། བར་ཕྱུར་སྟོང་སྐོར་རེ་རེའོ།། ཞེས་དགའ་སྟོང་པ་ལ་སྟོང་སྐོར་གཅིག་བཅས་སོ། །ཞྭ་ལུ་བའི་ཀ་བ་བཞི། གདུང་མ་བརྒྱད། བྱང་དུ་སེང་གེ་རལ་པ་ཅན་དང་དགུ། ལྷུམ་བདུན་ཙུ་ཐམ་པ་ཞེས་ཡོངས་སུ་གྲགས་པའི་དགའ་སྟོང་དམ་པ་ཆོས་ཀྱི་ཀ་བ། ཀུ་རི་བྱ་སྐྱུས་ཁ་དྲག་

དཔྱད་པའི་ཀ་བ། གཡུས་སྨྱུ་མ་ནོར་གྱི་ཀ་བ། ནེ་སེར་མཐུའི་ཀ་བ། གདུང་མ་བརྒྱད་ནི་ཤར་དུ་ཀྱི་གྲུ་ཤ བྱར་ཚངས། ལྟོར་འོར་མུག་པ། འབྲི་མཚམས། ནུབ་ཏུ་སྟོག །བྱང་དུ་གཞན་རྗེ་འབབས་ཅིག་རོ་སྨན་ནོ། །བྱང་གི་སེང་གེ་རལ་པ་ཅན་འཕུག་གོས་སྟོན་ཅན་གྱི་ལྕང་པ་ཡིན་ནོ། །

མི་ཏྲ་ཛོ་ཀིས་ཤཱ་རི་པུ་ཏྲ་ལ་གསུངས་པའི་ཆོས་དྲུག་ཁྱད་པར་བཀའ་བབས་པའི་ཤཱ་རི་པུ་ཏྲའི་སློབ་མ་མི་ཉག་གྲགས་པ་རིན་ཆེན་གྱིས་དགའ་སྟོང་གི་མཁན་པོ་མཛད་ནས་བཤད་གྲྭ་རྒྱུན་རིང་བསྐྱངས་པས་བཀའ་དྲིན་འདི་མཆོག་ཏུ་ཆེའོ། །

སྟག་གཟིག་གི་བྲག་ལ་སློབ་དཔོན་པད་མའི་སྒྲུབ་ཕུག་བྱིན་རླབས་ཅན་ཡོད། པ་སྣམ་གྱི་ལྟོ་བརྒྱུད་ནས་ཀརྨ་པ་རང་བྱུང་རྡོ་རྗེའི་སྒྲུབ་པ་མཛད་པའི་གཟིམ་ཕུག་ཐར་པའི་གོང་ཙམ་ན་སྤྲོ་ཐོ་ལེ་ཡོད་དོ། །སྤྱིར་པ་སྣམ་ལྕང་པའི་ས་ཁོངས་ན་རི་བཀྲ་ཤིས་པ་བརྒྱ་རྩ། ཆུ་མིག་རྟགས་མཚན་ཅན་བརྒྱ་རྩ། ཤིང་སྡོ་བརྒྱ་རྩ། རྡོ་སྣ་བརྒྱ་རྩ། དགོན་པ་བརྒྱ་རྩ་ཡོད། དཔའ་བོ་བརྒྱ་རྩ་ཡོད། དཔའ་མོ་བརྒྱ་རྩ་ཡོད་པས་ཡུལ་ལྗོངས་ཁྱད་པར་དུ་འཕགས་ཟེར་རོ། །དགོན་པ་ཕལ་ཆེར་འབྲུག་པ་རྒྱལ་དབང་རྗེའི་སློབ་མ་རྟོག་ལྡན་ལྷ་བཙུན་པས་དགོན་པ་བརྒྱ་རྩ་བཏབ་ཟེར་བས་དགོན་པའི་ནང་ཚན་ཤས་ཆེར་མང་བ་ཙམ་ཡོད་དོ། །

དགོན་གནས་ཁྱད་པར་ཅན་པའི་ལོ་རྒྱུས་ཞིབ་ཙམ་བཤད་ན། མཐུ་སྟོབས་ཀྱི་དབང་ཕྱུག་དཔལ་རྡོ་རྗེ་ལ་བྲིས་ལྷའི་གཙུག་རྒྱུད་ཤོས་མཁན་པོ་འཕགས་པ་དབང་ཕྱུག་གི་བྲིས། དཔལ་པེ་ཙ་དམར་བ་རྡུ་དང་འོད་གསལ་པོ། པེ་ཙ་དམར་རྡུས་སླན་ལྕང་ན་ཞང་ཅིག་ཏུ་བྱང་ཆུབ་འབྱུང་གནས་བཞུགས་པ་དེར་སློབ་གཉེར་ལ་བྱོན།

ཞང་གིས་དཔལ་འབྱུང་གནས་རྒྱལ་མཚན་དུ་བཏགས། ཡང་འགྲོ་དགོན་མཆོག་འབྱུང་གནས་དང་ལྷན་དུ་ཆོས་གསང་སྔགས་སྔ་འགྱུར་གྱི་རྒྱུད་འགྲེལ་སྒྲུབ་ཐབས་ལས་བྱང་དང་བཅས་ཁྲིད་པར་ཡང་དག་ཐུགས་ (རྒྱལ་པོ་ཁྲི་སྲོང་ལྡེའུ་བཙན་གྱིས་སློབ་དཔོན་ཧཱུཾ་ཀ་ར་རྒྱ་གར་ནས་བོད་དུ་སྤྱན་དྲངས་ཀྱང་མ་འདྲོངས་པར་རྒྱལ་པོ་ཁྲི་སྲོང་ལྡེའུ་བཙན་གྱིས་སྤྱན་ནམ་མཁའ་སྙིང་པོ། འབྲི་རྒྱལ་བའི་བློ་གྲོས། བསྒྱུར་བའི་ལོ་ཙཱ་བ་ཡང་འབྲི་དགོན་མཆོག་འབྱུང་གནས་སོགས་དགེ་སློང་མི་ལྔ་བཏང་ངས། རྒྱ་གར་སློབ་དཔོན་ཧཱུཾ་ཀ་ར་དང་མཇལ། ཡང་དག་པའི་ཆོས་སྐོར་རྣམས་གསན་བསྒྱུར་མཛད་པའི་ལོ་ཙཱ་བ།) ཀྱི་སྒྲུབ་པ་གཙོ་བོར་བྱེད་པ་མཆིམས་ཕུའི་ཕུག་བཞེས་དང་བཅས་དགུ་སོགས་མཐར་ཕྱིན་པར་བསླབས་སོ། །སྨན་ལུང་དེ་ཞང་ན་རིམ་གྱིས་བཟུང་། ཞང་ཅོག་ཏུ་བྱང་ཆུབ་འབྱུང་གནས་ཀྱི་ཞལ་བཀོད་མཛད་པར། དཔལ་འབན་འབྱུང་གནས་རྒྱལ་མཚན་འདི། །ང་དང་དགོངས་པ་གཉིས་པ་ལ། །གྲུབ་ཐོབ་བརྒྱད་པ་མང་བྱུང་བས། །ང་ཡི་གདན་ས་འདི་ཡིས་བཟུང་། ཞེས་སོ། །སླར་པེ་ཙ་དམར་རྫུའི་ཞང་གི་སློབ་མ་མཆོག་ཟླ་རི་ཡེ་ཤེས་འཕགས་པ་བརྒྱད་དྲུག་ལེ་ལག་བཅུ་གཉིས་ཕྲ་མོ་ཉི་ཤུ་རྩ་བཞི་མཆིམས་ཕུའི་ཕུག་བཞེས་དགུ་སོགས་མཐིལ་ཕྱིན་བསླབས་སོ། །དེ་སྨན་ལུང་ན་སྲས་སུམ། (ཡུམ) བཅུ་བདུན་གསེར་ཆོས་ཀྱི་པུ་ཏི་སུམ་ཅུ་བཞེངས་ཡོད། པེ་ཙ་དམར་རྫུས་ར་ཛ་གད་ཐོག་གི་མཆོད་རྟེན་དཀར་པོ་བཞེངས། ཡང་པེ་ཙས་སྒྲི་ཏི་སྨན་ལུང་དུ་སྤྱན་དྲངས། སྒྲ་ཚད། སྒྱུ་འཕྲུལ་དྲྭ་བ་ཁྲི་དྲུག་སྟོང་པ་དང་། དེའི་སྙིང་པོ་མཚན་བརྗོད། དེའི་འགྲེལ་པ་བར་མ་ལ་སོགས་གསན་ཞིང་བསྒྱུར་རོ། །ལོ་ཙཱར་གྲགས་སོ། །པེ་ཙས་དགུང་ལོ་བདུན་ཅུ་པ་ལ་སྨན་ལུང་འཕྲུལ་གྱི་ལྷ་ཁང་བཞེངས་པ་རྒྱའི་གཙུག་ལག་ཁང་གནམ་གྱི་ཐེའུ་ལ་དཔེ་བྱས་བྱ་སྐྱིབས་ཉིས་རིམ། རྒྱ་

ཕེབས་རྩེ་མོ་ལྷ་ལ་གསེར་ཏོག །རྟེན་གཙོ་རྣམ་པར་སྣང་མཛད། དུས་མཆོད་པྲ་ཏི་ཧ་ར་བཙུགས་སོ། །པེ་ཅིའི་སྲས་གསལ་རབ་དང་མཆོག་རབ་གཉིས། སྲས་རབ་ཀྱི་སྲས་གསུམ་གྱི་མཐའ་ཆུང་ཆོས་ཀྱི་གྲགས་པས་སྨན་ལྗུང་ལྷ་ཁང་གི་ཁྲིམས་དང་སྒོ་ཁང་བརྩིགས། དེས་བསེ་ཞུག་གི་ཀུན་དགའ་རྣ་བ་བཞེངས་ཤིང་བྲིམས་མཆོད་བཙུགས། པེ་ཅིའི་སྲས་གསལ་རབ་ཀྱི་སྲས་གསུམ་གྱི། གཅེན་རྒྱལ་བའི་བློ་གྲོས་ཀྱི་སྲས་མཆེད་གཉིས་ལས་ཆེ་བ་བསོད་ནམས་རྒྱལ་མཚན་གྱིས་བལ་པོར་ཕམ་མཐིང་བ་འཛིགས་མེད་གྲགས་པས། (དཔལ་ན་རོ་པ་ཆེན་པོས་བདེ་མཆོག་དང་དགྱེས་རྡོར་བཀའ་བབས་པའི་སློབ་མ་ཕམ་མཐིང་པ་སྐུ་མཆེད་བཞིའི་ཆེ་བ་ཡིན་སྟེ་ལོ་བཅུ་གཉིས་འབྲལ་མེད་དུ་ན་རོ་པ་བསྟེན་པ་ཡིན། དེའི་འོག་ཕམ་མཐིང་པས་ན་རོ་པ་ལོ་དྲུག་བསྟེན། དེའི་འོག་ཕམ་མཐིང་པས་ན་རོ་པར་ལོ་གསུམ་བསྟེན།) དགྱེས་རྡོར་ཡབ་ཡུམ་བཀའ་བརྒྱུད་གསུམ་འགྲེལ་པ་བཅོ་ལྔ། གཞན་ཡང་བདེ་མཆོག་སོགས་གདམས་པ་ཁྱད་པར་ཅན་མང་དུ་བཀའ་བབས་པས་ལྷུག་པར་གནང་ཞིང་བསྒྱུར་བས་བདེ་མཆོག་དཔྱལ་འགྱུར་དུ་གྲགས། སྨན་ལྗུང་དུ་དཔལ་གྱི་རྡོ་རྗེ་སེམས་དཔའི་སྐུ་གར་བུ་མི་ཚད་ཙམ་བཞེངས་སོ། །

བླ་མ་ཆེན་པོ་བསོད་ནམས་རྒྱལ་མཚན་གྱི་སྲས་བླ་མ་ཀུན་དགའ་རྡོ་རྗེ་ནི་རྒྱ་གར་པཎ་ཆེན་གནས་ལྔ་རིག་པ་པཎྜི་ཏ་ཨ་མ་ར་ཙནྡྲ། སུ་ག་ཤྲཱི་བྷ་དྲ་ལ་སྒྲ་ཚད། དགྱེས་རྡོར་བདེ་མཆོག་དང་དུས་འཁོར་སོགས་རྒྱུད་འགྲེལ་མང་པོ་གསན། ཁྱད་པར་བླ་མ་ཧ་དུ་དཀར་པོ་ལ་རྡོ་རྗེ་རྣལ་འབྱོར་མའི་བྱིན་རླབས་གཞུང་དྲུག་སྦྱིན་བསྲེག་དང་བཅས་གདམས་པ་ཞུས་གྲུབ་པས་ཡི་དམ་ཞལ་གཟིགས། དངོས་གྲུབ་གནང་། གནས་སྨན་ལྗུང་གི་ས་ཡུལ་ལྗུང་བསྟན། བླ་མ་ཧ་དུ་མཉེས། གསུང

གི་རྟེན་དུ་ཕག་མོའི་སྐོར་གྱི་རྒྱུ་དཔེ་གནང་། སྐུའི་རྟེན་དུ་ཕག་མོའི་སྐུ་ཐང་གནང་། དམ་ཚིག་མི་འབྲལ་བའི་རྟེན་དུ་ཐོད་སྐུ། རུས་རྒྱན། དྲིང་ཤག་སོགས་བྱིན་རླབས་ཀྱི་དམ་ཚིག་གནང་། སླར་ཡང་ལུང་ཡང་བསྟན། དཔྱལ་པ་ཀུན་དགའ་རྡོ་རྗེ་པཎྜི་ཏ་སྟོང་ཉིད་ཏིང་འཛིན་བོད་ལ་གདན་དྲངས། ཁྱད་པར་སྨན་ལུང་དུ་གཞི་ཕབ་སྟེ་གསང་སྔགས་ཀྱི་ཆོས་སྐོར་མང་པོ་དང་མན་ངག་མང་པོ་ཞུས་ཤིང་བསྒྱུར་བ་ཤིན་ཏུ་མང་བར་ཡོད་རྣམས་ལ་དཔྱལ་བ་ཀུན་དགའ་རྡོ་རྗེའི་འགྱུར་དང་དཔྱལ་བའི་ཆོས་སྐོར་ཞེས་ཡོངས་སུ་གྲགས་སོ། །

བླ་མ་ཀུན་དགའ་རྡོ་རྗེའི་སྲས་བླ་མ་ཀུན་དགའ་གྲགས་རྒྱ་གར་ཡུལ་དབུས་ལ་བྱོན། པཎ་ཆེན་མཁས་དགུའི་ཞབས་པད་ལ་གཏུགས། ལོ་བཅུ་གསུམ་བཞུགས། བོད་ལ་བྱོན་ཁར་རི་བྱ་རྐང་ (དགྲ་བཅོམ་པ་འོད་སྲུང་ཆེན་པོའི་སྐུ་གསུང་བཞུགས་པའི་རི་བྱ་རྐང་དང་ཐོགས་མེད་ཀྱི་ལོ་བཅུ་གཉིས་པ་བྱམས་པ་སྒྲུབ་པའི་རི་བྱ་རྐང་དང་གཅིག་གོ) དུ་བླ་མ་དང་མཁའ་འགྲོ་ལ་ཚོགས་མཆོད་ཕུལ་གསོལ་བ་བཏབ། བཞིན་བཟང་དམ་པ་ཡིད་འོང་མ། །སྒོ་བསངས་རུས་སོགས་རྒྱན་གྱིས་སྤྲས། །སྒྲ་བཟང་གཟུགས་དང་ལང་ཚོར་ལྡན། །ཡེ་ཤེས་མཁའ་འགྲོ་དངོས་ཧང་མཇལ། །སྒྲུབ་པ་བྱས་ན་ཕྱིན་སུམ་ཚོགས། །སྒྲུབ་པའི་གནས་སུ་སྨན་ལུང་མཆོག །ས་ཡུལ་མཆོག་ཉིད་དེ་ཡིན་ནོ། །ཞེས་གནས་ལུང་བསྟན་ནོ། །བླ་མ་ཀུན་དགའ་རྡོ་རྗེའི་དྲག་པོ་རྩལ་གྱིས་རྒྱ་གར་དུ་པཎྜི་ཏ་བྲམ་ཟེ་དཔལ་འཛིན་ (པཎྜི་ཏ་ག་ཡ་དྷ་ར་དང་ཆོས་སྐབས་གཅིག་ཏུ་གསན། འགོས་ཁུག་པ་ལྷས་བཙས་ཀྱི་གསང་འདུས་གསན་པའི་བླ་མ་ནག་ཆུང་དེ་ཡིན།) ལ་ནག་པོ་ཞབས་ཆུང་བ་སོགས་མང་བར་བསྟེན་ནས་ལོ་བཅུ་གཉིས་བཞུགས། དགྱེས་པ་རྡོ་རྗེའི་རྒྱུད་འགྲེལ་བསྒྱུར་བས་ན་དཔྱལ་འགྱུར་དུ་གྲགས་

སོ། །

བླ་མ་ཀུན་དགའ་རྡོ་རྗེའི་སྲས་གསུམ་གྱི་གཅེན་བླ་མ་དམ་པ་ལོ་ཙཱ་ཀུན་དགའ་གྲགས་ཀྱི་སྲས་ལྔའི་བར་པ་དཔྱལ་ལོ་ཆོས་བཟང་གིས་རྒྱ་གར་དུ་པཎ་གྲུབ་མང་པོ་བསྟེན། ཆོས་མང་པོ་གསན། རྒྱ་གར་གྱི་རྒྱལ་པོ་ཆེན་པོ་དང་མཁས་པ་རྣམས་ཀྱི་བཀའ་ནན་ལྷི་བས་རྒྱ་གར་དུ་བཞུགས་པར་ཐག་བཅད་སྐབས། འཕགས་པ་རིན་ཆེན་དབང་ཕྱུག་གི་ཞལ་དངོས་སུ་གཟིགས་ཤིང་། གནས་མཆོག་ཐར་པ་འདེབས་པར་བསྟན་པ་ནི། རྒྱ་གར་ཡུལ་དུ་དེ་ཙམ་གྱི། །ཆོས་ཚིག་དོན་ཆ་ལ་ངེས་ཐོབ་པས། །ད་འདི་རུམ་སྟོད་བྱང་ཕྱོགས་སོང་། །དབྱིངས་ཐར་པ་ཆེན་པོ་གྲོང་ཁྱེར་དུ། །ཐར་པ་ཆེན་པོའི་ཐེམ་སྐས་ཚུལ། །ཀྱེ་འགྲོ་བ་དཔག་མེད་ཐར་པར་འགྲོ། །བསྟན་དང་འགྲོ་བའི་དོན་དུ་དེ་ཆེའོ། །ས་གང་ཡིན་གནས་བཞིའི་ཙོད་པཎ་མཛེས། །ཞེས་དགོན་གནས་བར་པའི་མིང་། རྒྱ་ནག་ཡུལ་བསྟན་པ་དང་འགྲོ་བ་ལ་ཕན་པ་རྒྱ་ཆེན་པོར་འགྱུར་བའི་ལུང་བསྟན་ཐོབ་ཅིང་། རྒྱ་གར་གི་པཎ་གྲུབ་རྣམས་ལ་དབང་དང་གདམས་ངག་ཟབ་མོ་ཐོབ། རྒྱ་གར་དུ་ལོ་བཅུ་གཉིས་བཞུགས། བོད་དུ་ཐར་པ་འདི་རི་ཁྲོད་ཀྱི་ཚུལ་དུ་ལུང་བསྟན་ལྟར་བཏབ་བོ། །ཁ་ཆེ་པཎ་ཆེན་སྤྱན་དྲངས་ནས་པཎ་ཆེན་ཤཱཀྱ་ཤྲཱིས (ཁ་ཆེ་པཎ་ཆེན་ཤཱཀྱ་ཤྲཱི་བྷ་དྲ་ལ་བོད་དུ་སློབ་མ་མཆོག་ཏུ་གྱུར་པའི་བཀའ་ཟབ་མོ་བབས་པ་ནི། ས་པཎ་ལ་ཚད་མའི་བཀའ་བབས། བྱང་རྡོར་རྣམ་གཉིས་ལ་འདུལ་བའི་བཀའ་བབས། ཁྲོ་ལོ་བྱམས་པ་དཔལ་ལ་མན་ངག་གི་བཀའ་བབས། དཔྱལ་ལོ་ཆོས་བཟང་ལ་རྒྱུད་ཀྱི་བཀའ་བབས་སོ། །དཔྱལ་ལོས་ན་རོ་འགྲེལ་ཆེན་བསྒྱུར་བ་སོགས་རྒྱུ་འགྲེལ་མང་དུ་བསྒྱུར་རོ།) དགོན་པའི་མཚན་ཡང་དཔལ་བྱང་ཆུབ་ཐར་པ་གླིང་དུ་མཚན་གསོལ། རྡོ་རྗེ་གདན་པ་ཆེན་པོ་ཉིད་ལ་སྣང་བརྙ་སྤྱན་དྲངས་ཡུན་དུ་ཐར་

པའི་ས་ཡུལ་དུ་བཞུགས་སྐབས། བདེ་མཆོག་དབང་རྒྱུད་མན་ངག་དང་གཤིན་རྗེ་གཤེད་དམར་པོའི་སྐོར་རྣམས་ཞུས་ཏེ་བསྒྱུར་རོ། །ཐར་པའི་ས་ཡུལ་འདིར་བྱིན་གྱིས་བརླབས་སོ། །

ཡོ་ཙྪ་དཔྱལ་ཆོས་བཟང་གི་གཅེན་པོ་བ་སྟག་གི་སྲས་གསུམ་ལས་གཅེན་པོ་པད་མ་ཅན་གྱི་བླ་མ་ཡོ་ཙྪ་བའི་ཐུགས་སྲས་སུ་གྱུར། གསང་（དཔལ་ན་རོ་པའི་ཐུགས་དམ་གྱི་རྟེན་གུར་རིགས་བསྡུས་ཀྱི་དཀྱིལ་ཐང་དང་རྡོ་རྗེ་ཕག་མོའི་སྐུ་ཐང་བྱིན་རླབས་ཅན་གཉིས་ཀྱང་དཔྱལ་ཆོས་བཟང་གིས་རྒྱ་གར་ནས་སྤྱན་དྲངས་པའོ། ）འདུས་རྒྱུད་བདུན་དཀྱིས་རྫོར་རྒྱུད་གསུམ་པོ་རྒྱུད་མཐའ་དག་གི་བཀའ་གནང་ཞིང་། ཐུགས་སུ་ཆུད་ནས་ཐར་པའི་གཙང་ཁང་ཁྲིམས་དང་བཅས་བཞེངས། རྟེན་བྱང་ཆུབ་ཆེན་པོ་བཞེངས། བལ་པོར་དེའི་རྒྱབ་ཡོལ་བཞེངས་པ་སོགས་དེ་གསུམ་དུས་གཅིག་ལ་གྲུབ་པའི་ངོ་མཚར་བ། གཙུག་ལག་ཁང་རྡོ་རྗེ་གདན་དང་མཚུངས། གསེར་སྐུ་མ་ཧཱ་བོ་དྷི་དང་མཚུངས་ཞེས་རྒྱ་བོད་གཉིས་ཀར་གྲགས་སོ། །ཆོས་སྐུའི་རྟེན་གདུང་ཁང་བཀྲ་ཤིས་འོད་འབར་དང་། འབུམ་ཁང་ཆེན་མོ་ཡང་བཞེངས། དེའི་དཔོན་བརྒྱུད་སློབ་དཔོན་རྒྱལ་མཚན་མཐུ་གདད་གཟེར་གསུམ་ཐོགས་མེད་གྲུབ་པ་དེས་སྨན་ལུང་ནག་ཚང་བྱང་བཟུངས་སོ། །སློབ་དཔོན་ཨཱཙྪ་རིན་ཆེན་གྱིས་སྨན་ལུང་ནག་ཚང་ལྷོ་བཟུངས་སོ། །

དེའི་དཔོན་བརྒྱུད་བླ་མ་དམ་པ་རིན་ཆེན་བཟང་པོས་ཀྱི་རྫོར་གྱི་གླིངས་བསྐྱངས་གཞལ་ཡས་ཁང་བཞེངས་ཤིང་། བྱང་ཆུབ་ཆེན་པོའི་གདན་ཁྲི་བཀོས་ལེགས་གསེར་གྱིས་བྱུགས་པ་མཛད་དོ། །དེ་རྗེས་ཐར་པ་ཡོ་ཙྪ་བ་ཨ་མོ་ག་སིདྡྷ་དང་། དེ་རྗེས་ཐར་ལོ་ཉི་མ་རྒྱལ་མཚན་གྱིས་རྒྱ་གར་རྡོ་རྗེ་གདན་གྱི་མཁན་པོ་ལོ་

དྲུག་མཛད། རྒྱ་གར་ཤར་ནུབ་དབུས་འགྱུར་འཆང་རྣམས་ན་བོད་ཀྱི་བཙུན་གཅིག་མོར་གྲགས་པ་ཐུགས་དམ་ཟབ་མོའི་དོན་ལ་མངའ་བརྙེས་པ། འཇིག་རྟེན་གྱི་མིག་ཏུ་གྱུར་པ་དེས་བཙལ་བོའི་ནགས་གསེབ་ཏུ་སྦྲ་དབྱངས་ཀྱི་ཆོས་གསན། བོད་དུ་སློབ་མ་བསམ་གྱིས་མི་ཁྱབ་ཅིང་། མཆོག་གྱུར་པ་རོང་པ་ཤེས་རབ་སེང་གེ་དང་། རོང་པ་རྡོ་རྗེ་རྒྱལ་མཚན། བུ་སྟོན་ཐམས་ཅད་མཁྱེན་པ་རིན་ཆེན་གྲུབ་སོགས་སོ། །

བུ་སྟོན་གྱིས་ལོ་ཙཱ་དེའི་ཞབས་དྲུང་དུ་ཟླ་བ་བཅུ་བཞིའི་རིང་བར་མ་ཆད་བསྟེན། ཟླ་བ་གཉིས་རེ་ཙམ་དང་། གསུམ་བཞི་རེ་ཙམ་དང་བཅས་པ་ཡོངས་སུ་དྲིལ་བ་ལོ་བཞི་ལྷག་གི་བར་དུ་ཐར་པ་རུ་བཞུགས་ནས་གཙོ་བོར་སྒྲ་ཙནྡྲ་པའི་མདོ་འགྲེལ་དང་བཅས་པ་དང་། ཕལ་པའི་རྩལ་དུ་སྒྲ་ཀ་ལཱ་པའི་མདོ་འགྲེལ་པ་དང་བཅས་པའི་ཐུགས་སྦྱོར་མཐར་ཕྱིན་པར་མཛད། ཚེ་གཅིག་ལུས་གཅིག་ལ་སངས་རྒྱས་པའི་གདམས་པ་དཔེ་མེད་མཚོའི་སྦྱོར་དྲུག་ལ་སོགས་པ་སྦྱོར་དྲུག་གི་སྐོར། རྒྱུད་ཕྱི་མ་སོགས་དུས་འཁོར་གྱི་སྐོར། རྡོ་རྗེ་སྙིང་འགྲེལ་དང་། ན་རོ་འགྲེལ་ཆེན་དང་། བཟང་པོ་ཡོངས་གཟུགས་ལ་སོགས་ཀྱི་རྫོར་གྱི་སྐོར། རྡོ་རྗེ་མཁའ་འགྲོ་དང་། ཕྱག་རྫོར་སྟོད་འགྲེལ་སོགས་བདེ་མཆོག་གི་སྐོར། གདན་བཞིའི་རྒྱུད་ལ་སོགས་གདན་བཞིའི་སྐོར་དང་། གཤེད་དམར་བཅུ་གསུམ་ལ་སོགས་གཤིན་རྗེ་གཤེད་ཀྱི་སྐོར། གཞན་ཡང་མི་གཡོ་བླ་མེད་ལ་སོགས་པའི་རྒྱུད། དབྱངས་ཅན་དཀར་དམར་ལ་སོགས་པའི་སྒྲུབ་ཐབས་ལ་སོགས་པ་སྔགས་སྐོར་ཚན་ཆེན་པོ་གསན། གནད་ཀྱི་ཟླ་ཟེར་ལ་སོགས་པའི་མཚན་ཉིད་ཕྱོགས་སྐད་ངག་སྦྱིབ་སྦྱོར་ལ་སོགས་མང་པོ་གསན་ནོ། །

ཐར་པའི་གཙུག་ལག་ཁང་གི་རྟེན་གཙོ་བྱང་ཆུབ་ཆེན་པོའི་སྐུའི་གཞོགས་གཡས་ལ་གོང་དུ་སྨོས་པའི་ལོ་ཙཱ་བ་བསོད་ནམས་རྒྱལ་མཚན་གྱིས་བཞེངས་པའི་དངུལ་སྐུ་རྡོ་རྗེ་སེམས་དཔའ་སྣན་ལྷུང་ནས་སྤྱན་དྲངས་པ། དེའི་གཞོགས་ན་དཔལ་ཆོས་བཟང་གི་ནང་རྟེན་ཐུབ་དབང་ཟངས་སྐུ་ཆེ་བ་དེའི་གཡས་ཕྱོགས་རིམ་བཞིན་འཛམ་སྐུ་ཁ་ཆེ་པཎ་ཆེན་ཤཱཀྱ་ཤྲཱི་ལྷ་དྲའི་སྐུ་པཎ་ཆེན་རང་གི་ཕྱག་ནས་མ་དབུ་ཞྭ་པཎ་ཆེན་རང་གིས་ངོ་མ་བསྣམས་པ། དཔལ་ལོ་ཆོས་བཟང་གི་སྐུ། དཔལ་ཉི་མ་རྒྱལ་མཚན་གྱི་སྐུ། དཔལ་འགྲོ་མགོན་ཀུན་དགའ་ཉི་མའི་སྐུ། ཕྱིར་ཐར་པ་ལ་ཆོས་ཀྱི་བཀའ་བབས་ཚུལ་བསམ་གྱིས་མི་ཁྱབ་ཀྱང་། རག་པ་ཙམ་ལས་སྔ་འགྱུར་ལ་རྒྱུད་དྲུག་ལེ་ལག་བཅུ་གཉིས། ཕྲ་མོ་ཉི་ཤུ་རྩ་བཞི་གཙོ་བོ་ཡང་དག་ཐུགས་ཀྱི་སྒྲུབ་པ་བྱེད་པ་སོགས་མཆིམས་ཕུའི་ཕྱག་བཞེས་དང་བཅས་པ་དགུ ཁྱད་པར་ཕུར་པ་བསྙེད་རྫོགས་ཀྱི་ཉམས་ལེན། (དཔལ་ལུགས་ཕུར་པར་གྲགས) གསར་མ་ལ་ཐར་པ་བའི་ཐུགས་དམ་ལྷ་བཞི། (དགྱེས་རྡོར་དང་། བདེ་མཆོག །རྡོ་རྗེ་ཕག་མོ། གཤིན་རྗེ་གཤེད་བཅས་བཞིའོ།) དང་། ཁྱད་པར་ལྷ་བཞིའི་ཆོས་སྐོར་གྱི་དབང་སྐུར་བྱིན་རླབས་དང་། རྗེས་གནང་བཅས་པ་རྡོ་རྗེ་རྣལ་འབྱོར་མའི་བྱིན་རླབས་གཞུང་བདུན་ཞལ་གདམས (བདེ་མཆོག་དཀར་པོ། ཕག་མོ་སེར་མོ། མཁའ་སྤྱོད་དམར་མོ། རྗེ་བཙུན་སེང་གེ་སྒྲ།) དང་བཅས་པའོ། །

གནས་བཞི་སྣན་ལྷུང་། (གནས་ཕྱོགས་སྣན་ལྷུང་དེར་) དཔལ་དགྱེས་པ་རྡོ་རྗེའི་བཀའ་སྲོལ་ཆེན་པོ་མི་འདྲ་བ་བཞི་བབས་ཏེ། དཔལ་ལོ་བསོད་ནམས་རྒྱལ་མཚན་གྱིས་བལ་པོར་ཕམ་མཐིང་པ་ཆེན་པོ་འཇིགས་མེད་གྲགས་པ་ལ་དགྱེས་རྡོར་ཡབ་བཀའ་ཡུམ་བཀའ་རྒྱུད་གསུམ་གྱི་འགྲེལ་བ་བཅོ་ལྔ་དང་གདམས་པ

ཁྱད་པར་ཅན་གསན་པས་ན་རོ་ཆེན་པོའི་བཀའ་སྩོལ་ལོ། །དཔྱལ་པ་ཀུན་དགའ་རྡོ་རྗེ་རྒྱ་གར་པཎ་ཆེན་གནས་ལྔ་རིག་པའི་པཎྜི་ཏ་ཨ་མ་ར་ཙནྡྲ་ལ་དགྱེས་རྡོར་རྒྱུད་འགྲེལ་སྐོར་ཚང་རྒྱས་གསན་པས་ཨ་མ་ར་ཙནྡྲ་མི་ཏྲ་པའི་བཀའ་སྩོལ་ལོ། །

སྐྱེག་ཚ་རྡོ་རྗེ་དྲག་པོ་རྩལ་གྱིས་རྒྱ་གར་པཎ་ཆེན་བྲམ་ཟེ་དཔལ་འཛིན་ལ་དགྱེས་རྡོར་ཆ་ཚང་གསན་པས་པད་མ་བཛྲ་ཡི་བཀའ་སྩོལ་ལོ། །ཡང་སྐྱེག་ཚ་རྡོ་རྗེ་དྲག་པོ་རྩལ་གྱིས་ནག་པོ་ཞབས་ཆུང་བ་ལས་དགྱེས་རྡོར་གསན་པས་དམ་ཚིག་རྡོ་རྗེའི་བཀའ་སྩོལ་ལོ། །སློབ་དཔོན་ཡན་ལག་མེད་པའི་རྡོ་རྗེ་པད་མ་བཛྲ་ཤིན་དྲ ཧྲི་ལཀྵྨཱ་མ་ཀི་ (བྲམ་ཟེ་དཔལ་འཛིན་ག་ཡ་དྷ་ར་འབྲོག་མི་སོགས་ས་སྐྱ་བར་བབས་སོ། །རྡོ་རྗེའི་བཀའ་སྩོལ་ལོ།) ཐར་པ་དང་བཅས་པ་འདིར་བསྟན་པ་སྟོ་དར་ཕྱི་དར་སོགས་ལ་མཁས་གྲུབ་དཔག་ཏུ་མེད་པ་བྱོན་ནས་བསྟན་པ་རིན་པོ་ཆེ་སྒོ་དུ་མ་ནས་དར་ཞིང་རྒྱས་ལ། བསྟན་རྩ་དགེ་འདུན་དང་དེ་བཞུགས་པའི་གཙུག་ལག་ཁང་སོགས་འཕེལ་རྒྱས་སུ་བྱུང་བ་ཡིན་ཀྱང་ཕྱིས་དུས་ཞིག་ན་ཉམས་གྲིབ་ཙམ་བྱུང་། དཔྱལ་བརྒྱུད་མ་ཉམས་པར་བཞུགས་ཀྱང་གནས་གཞི་སེར་ཁྲིམ་པ་ལྷ་བུའི་གནས་གོག་པོར་སོང་བ་སོགས་ཉག་ཕྲ་མའི་སྐབས་སུ་དཔྱལ་སྟོན་ཆེན་པོ་བསམ་བཞིན་དུ་སྐྱེ་བ་བཞེས་སམ་ཡང་ཟེར། གང་ལྟར་མཁྱེན་རབ་བློ་གྲོས་ཀྱི་རྒྱ་མཚོའི་རྫིངས་ཆེན་པོ་ལ་གནས་ཤིང་། རྣམ་དཀར་གྱི་ཟླ་བ་མུ་ཏིག་ཆུན་པོར་མཛེས་པ། ཁྲིམས་གཉིས་སྙན་གྲགས་གདུགས་དཀར་སྲིད་པ་གསུམ་དུ་གཡོ་བ། །གདངས་ཅན་བསོད་ནམས་ཀྱི་དཔལ་དུ་འཕྲུངས་པ། །མི་དབང་ཀརྨ་བསྟན་སྐྱོང་དབང་པོས་སྤྱིར་སངས་རྒྱས་ཀྱི་བསྟན་པ་འཕེལ་ཐབས་ཀྱིས་ཁུར་ཆེན་པོ་ཕྲག་པའི་རྒྱུན་དུ་མཛེས་ལ། ཁྱད་པར་དགོན་གནས་ཐར་པ་འདིར་རབ་ཏུ་བྱུང་བའི་ཚོགས་དང་།

དྲིའི་གཙང་ཁང་། དགེ་འདུན་གྱི་ཀུན་དགའ་ར་བ་སོགས་བསྟན་པའི་ཁ་གསོ་ཡར་ལྡན་དུ་མཛད་ཚུལ་སོགས་དཀར་ཆགས་སོགས་སུ་བལྟའོ། །

ཚོང་འདུས་མགུར་མོའི་གཙུག་ལག་ཁང་ནི་སྔོན་རྒྱལ་པོ་ཁྲི་སྲོང་ལྡེའུ་བཙན་གྱི་སྐབས་ཀྱི་བློན་པོ་རྣམས་ཀྱིས་གཙུག་ལག་ཁང་བཞེངས་པ་ལྷེ་ལྷ་བཟང་གྲགས་པས་ཚོང་འདུས་མགུར་མོའི་ལྷ་ཁང་བཞེངས། ལྷེ་ཁྲི་བཟང་བྱིན་གྱིས་རྟེབས་ཀྱི་ལྷ་ཁང་བཞེངས། དབུས་གཙང་གི་མཁས་པ་མི་དྲུག་གམ་བཅུ་འམ་བཅུ་གཉིས་ཀྱི་ནང་ཚན་ལོ་སྟོན་རྡོ་རྗེ་དབང་ཕྱུག་འབྲུངས་ས་ཚོང་འདུས་མགུར་མོའི་རབ་ཁ་ཡིན་ཞིང་། ཚོང་འདུས་མགུར་མོའི་གཙུག་ལག་ཁང་འདིར་འཆད་ཉན་བསྐྱངས་སོ། །

རྗེ་མི་ཏྲ་ཆེན་པོ་ཚོང་འདུས་བཞུགས། དབུས་གཙང་གི་དགེ་བཤེས་གྲགས་པ་ཅན་མང་དུ་འདུས། དེ་ནས་ཚོང་འདུས་མགུར་མོར་བྱོན་ནས་ཟླ་བ་གསུམ་བཞུགས་ཏེ། འགྲོ་བ་མགོ་དམན་བར་གསུམ་གྱི་དོན་བསམ་གྱིས་མི་ཁྱབ་པ་མཛད། དགེ་བཤེས་ཆེན་པོ་གཙོ་མཛད་དབང་བྱིན་རླབས། སྡོམ་འཛིན། སེམས་བསྐྱེད། རྒྱུས་གདབ་ཞུས་པ་ལ་གྲངས་མེད་ཅིང་། ཁྱད་པར་དབུས་གཙང་དུ་གྲགས་པའི་དགེ་བའི་བཤེས་གཉེན་ཆེན་པོ་དྲུག་སྟེ་རྒྱ་འགྲེལ་ལམ་ལོ་གྲོ་གཤེན་དང་དྲུག་གོ །དེ་དྲུག་པོས་ཟབ་དོན་གྱི་བསྟན་བཅོས་ཞུས་པས་རྣལ་འབྱོར་བདུན། སེམས་མདུད་གྲོལ་བ་སོགས་མང་བར་གསུངས། ཇོ་བོ་ཁ་སརྦ་ཎིས་སེམས་ཉིད་ངལ་གསོའི་གདམས་པ་ཇོ་བོ་སྤྱན་རས་གཟིགས་ཉིད་ཀྱིས་གནང་བའི་ཡི་དམ་དུ་བཀའ་བསྒོ་མཛད་པའི་ཨེ་ཀ་ཛ་ཏི་བྱ་བ་ཡོད། དེས་གནང་བའི་ཇོ་རྗེ་སྦྲས་པའི་གསང་ལམ། ཆོས་སྐྱོད་ཡན་ལག་བཞི་པ། ལམ་འཁྱེར་རྣམ་གསུམ།

མི་ཏྲའི་ཆོས་དྲུག །མི་ཏྲ་ཛོ་ཀི་ལུགས་ཀྱི་བསམ་པ་གསུམ་ལྡན་གྱི་བསྙེན་གནས་ཟུང་འཇུག་བཞི། སྐྱེས་བུ་བཞིའི་ལམ་རིམ། རྡོ་རྗེ་ལམ་རིམ། རིན་ཆེན་འབྲུ་དགུ་དང་། མཐར་ཐུག་དགུ །རྡོ་རྗེ་སེམས་དཔའི་སྒོམ་དོན་སོགས་གནས་འདིར་ཆོས་འཁོར་རྒྱ་ཆེན་པོ་བསྐོར་རོ། །རྗེ་མི་ཏྲས་ཆོང་འདུས་མན་ལ་མ་བྱོན་ནོ། །

གཙང་གི་ཆོང་འདུས་མགུར་མོ་ར་གཡུ་ཐོག་པའི་རྒྱུད་བཞི་འཆད་པའི་མགོ་བཏིང་ཆེ། ཨ་ར་རའི་ཆར་པ་བབས། གཡུ་ཐོག་པའི་སྐུ་དཔང་དུ་ལྷ་ཚངས་པས་ཕུལ་བའི་ཨ་ར་ར་སྐྱིམ་པ་ཁ་སྦྱར་ཙམ་ཞིག་བབས་སོ། །ཆོང་འདུས་མགུར་མོར་ཁ་ཆེ་པཎ་ཆེན་གྱིས་ཀུང་ཟླ་ཕྱེད་སྐོར་བཞུགས་ནས་མདོ་རྒྱུད་ཀྱི་ཆོས་གསུངས། སྔོན་འགྲོའི་ཆོས་སྐྱོད་མེད་ཐབས་མེད་གསུངས་ནས་ཆོས་སྐྱོད་བསྡུས་པ་གཅིག་བརྩམས། ཕྱིས་རྒྱུས་ཞོས་དེ་སྐར་སྐྱིད་མོ་ཆེར་བརྩམས་པར་མཛོད་དོ། །

པཎ་ཆེན་བུདྡྷ་ཤྲཱི་ཆོང་འདུས་མགུར་མོར་སྤྱན་དྲངས་གཞུང་མང་པོ་གསུངས། རྒྱན་གོང་ལྷ་ཁང་དུ་བྱོན་ནས་ལྷས་བརྟག་པ་དང་བཅས་མཛད།

ཆུ་ཕོ་བྱི་བའི་ལོ་ཆོས་རྗེ་བུ་སྟོན་ཉིད་ཀྱིས་དགུང་ལོ་ཉི་ཤུ་རྩ་གསུམ་བཞེས་པའི་དུས་སུ་དོན་གྱི་སྐད་དུ་མཚན་ནས་སློས་ཏེ་མཁན་ཆེན་གྲགས་པ་གཞོན་ནུ་དཔལ་བཟང་པོ་ཞེས་གྲགས་པ་པཎ་ཆེན་གྱི་མཁན་བརྒྱུད་བཞི་པ་གནས་བརྟན་ཆེན་པོ་བཙུ་དྲུག་གི་གྱུ་གཅིག་ཏུ་གྲགས་པ་དེ་དང་། སློབ་དཔོན་ལས་བྱེད་པ་བསོད་ནམས་ཞེས་གྲགས་པའི་བྱང་ཆུབ་སེམས་དཔའ་ཆེན་པོ་དེ་དང་། སློབ་དཔོན་གསང་སྟེ་སྟོན་པ་འདུལ་བ་འཛིན་པ་ཆེན་པོ་བསོད་ནམས་བཟང་པོ། དང་པའི་དགེ་འདུན་སྡེ་སྣོད་འཛིན་པ་ཆེན་པོ་དཀོན་མཆོག་བཟང་པོས་ཐོག་དྲངས་པ

ཉི་ཤུ་རྩ་གཉིས་ཀྱི་དབུས་སུ་ཡུལ་སྣ་ཚོགས་ཀྱི་མི་དང༌། ཟློང་ཚོང་དུ་མ་འདུ་བའི་གཙང་ཚོང་འདུས་མགུར་མོའི་བླ་བྲང་ཤར་དུ་བསྙེན་པར་རྫོགས་པར་མཛད་ནས་དགྲ་བཅོམ་པ་ཆེན་པོའི་རྣམ་པར་གྱུར། མཁན་པོ་དེ་ལ་གཙོ་བོར་སོ་སོར་ཐར་པའི་མདོ་ལ་སོགས་པ་གསན་གཙུག་ཏོར་རྣམ་རྒྱལ་དང༌། ཤེར་སྙིང་མདོ་སྒྲུབ་སོགས་ཞོར་ཉན་དུ་མཛད། སློབ་དཔོན་བྱང་ཆུབ་སེམས་དཔའ་ཆེན་པོ་བསོད་ནམས་གྲགས་ལ་གཙོ་བོར་འདུལ་བ་མདོ་རྩ་ལ་བྱ་ཏིག་བཏབ་པས་བཤད་བཀའ། སྡོམ་ཚིག་གི་བཤད་པ། སོ་ཐར་གྱི་མདོའི་བཤད་པ་ལས་བརྒྱ་རྩ་གཅིག་པའི་བཤད་པ་ལ་སོགས་པ་རྣམས་གནས་འདིར་གསན་ནོ། །གཞན་ཡང་སྨོན་པ་སེམས་བསྐྱེད། འཇུག་པ་སེམས་བསྐྱེད། དོན་ཞགས་བློ་སྦྱོང་སོགས་ཞོར་ཉན་དུ་མཛད། ཁྱད་པར་དུའང་བློ་སྦྱོང་གསན་པས་ངེས་འབྱུང་དང་བྱང་ཆུབ་ཀྱི་སེམས་རིན་པོ་ཆེའི་གསོལ་ཐེབས་པ་ཡང་གནས་འདི་ཡིན་ནོ། །

ཚོང་འདུས་མགུར་མོའི་གྲོང་ཁྱེར་དང་ཉེ་བར་ཆོས་ལུང་ཚོགས་པའི་མཁན་པོ་བཀའ་བཞི་པ་གྲགས་པ་གཞོན་ནུ་དཔལ་བཟང་གི་སྐུ་གདུང་རིལ་པོ་སྤྱང་སྨད་འབེ་ལུང་ནས་བུ་སྟོན་རིན་པོ་ཆེས་ཐོག་དྲངས་རྣམ་སྦྱར་གྱོན་པའི་དགེ་སློང་ཉིས་བརྒྱུས་སྤྱན་དྲངས་ནས་ཚོང་འདུས་ཀྱི་གྲོང་ཉེ་འགྲམ་དུ་གདུང་བཞུས། དེར་མཆོད་རྟེན་ཁང་བུ་བརྩེགས་པ་དེའི་ནང་དུ་གདུང་ཐལ་བཞུགས་པའི་རིང་བསྲེལ་མང་དུ་འཛོམས་པའི་བྱིན་རླབས་ཅན་དེ་ཡོད། ཚོང་འདུས་ཁྲི་ཁང་གི་ཉེ་ལོགས་ཀྱི་ལྷོ་ནུབ་ཕྱོགས་ཀྱི་རི་ལ་རྒྱལ་བ་ལོ་རས་ཀྱིས་སྒྲུབ་པ་མཛད་པའི་ཕུག་པ་ཡོད། རྒྱལ་བ་ལོ་རས་པ་འདི་གཙང་པ་རྒྱ་རས་ཀྱི་སློབ་མ་མཆོག་ལོ་རྒོད་གཉིས་ཀྱི་ལོ་རས་དེ་ཡིན། འབྲུངས་ཡུལ་དབུས་ཀྱི་གཞུང་ཡིན། ལོ་དུ་མར་སེ་མོ་དོ་ལ་

བཞུགས། ཆོས་ཉིད་མངོན་སུམ་དུ་རྟོགས། མི་ལ་རས་པའི་སྐྱེ་བར་ཡང་གྲགས། འདི་ནས་མཆེད་པ་ལ་སྨད་འབྲུག་ཟེར་རོ། །སྨད་འབྲུག་གི་ཆོས་ཟབ་མོ་ཐུགས་ལ་མངའོ། །

ཚོང་འདུས་ཀྱི་འགོ་ཙམ་གྱི་ཉེ་འགྲམ་ན་དགོན་གནས་པོན་གྲོང་དུ་ཞང་ལོ་ཙཱ་བ་གྲུབ་པ་དཔལ་བཟང་པོ་རྒྱུད་ཙམ་བཞུགས་དུས་དཔལ་འཁོར་ལོ་སྡོམ་པའི་ཞལ་གཟིགས་ཤིང་། མི་རྟོགས་པའི་ཏིང་ངེ་འཛིན་བཟང་པོ་འཁྲུངས་པ་ཡང་དེ་ཡིན་ཞིང་། དེས་མགུར་འདི་གསུངས་པ། ཆོས་བདེན་པ་གཉིས་ཀྱི་དབྱིངས་རྟོགས་པས། །དབྱིངས་འགག་མེད་ཡི་དམ་མངོན་སུམ་མཐོང་། །ཆོས་མི་རྟོག་ཏིང་འཛིན་ཟབ་མོའི་དོན། །བརྗོད་མེད་དུ་རྟོགས་པས་གནས་འདིའང་མཚར། ཞྭ་ལུའི་ཕུ་རྣ་ཛ་ཤར་ཕྱོགས་ན་ཀོ་བྲག་པ་བསོད་ནམས་རྒྱལ་མཚན་གྱི་བཞུགས་ཡུལ་ཀོ་བྲག་རང་དུ་ཡོད། དེ་སྐབས་སུ་བོད་ན་ཀོ་བྲག་པ་བསོད་ནམས་རྒྱལ་མཚན་ཡོངས་ལ་འགྲོ་ཕན་ཆེ་ཞིང་གྲགས་པ་ཆེ་བས་ཆོས་གཉེར་ལྷོའི་དིར་རིར་བོས་ནས་ཤ་ཝ་རིའི་ (ཤ་ཝ་རིའི་ཆོས་དྲུག་སྐོར་སྔ་འགྱུར་ནི་པཎྜི་ཏ་བི་བྷཱུ་ཙནྡྲས་བོད་འཁོར་ནས་བལ་པོར་ཕེབས་སྐབས་རྣལ་འབྱོར་དབང་ཕྱུག་ཤ་ཝ་རི་དངོས་དང་མཇལ་ནས་ཤ་ཝ་རིའི་ཆོས་དྲུག་སྐོར་ཆ་ལག་ཁ་ཚང་གསན་ནས་བོད་དུ་འགྲོ་ཕན་ནུས་པ་ཞིག་གནང་དགོངས་ཏེ།) ཆོས་སྐོར་མཐའ་དག་ཚང་བའི་བཀའ་བབས་པ་དང་། ལམ་འབྲས་སེ་སྟོན་རིག་ནས་རྒྱུད་ལུགས་ལ་ཡང་རབ་ཏུ་ཐོབ་པ། ཞང་སྟོན་སྐྱུ་མཆེད། འབྲིང་དུ་ཐོབ་པ་ཞ་མ་ལྕམ་སྲིང་། མཐའ་མར་ཐོབ་པ་སེ་མདོག་བྱང་ཡིན་ནོ། །ཞྭ་ལུགས་ལའང་ཕོ་ལུགས་མོ་ལུགས། འདྲེས་པའི་ལུགས་ལ་ཀོ་བྲག་བསོད་ནམས་རྒྱལ་མཚན། ལས་སྟོད་པ་དབང་རྒྱལ། ཀུན་སྤངས་ཀུན་ཏུ་བཟང་པོ། ཕྱུག་ན་དབང་ཕྱུག་རྒྱལ་མཚན། ཀོ་

བྲག་པ་ལ་ལམ་འབྲས་ཀྱི་ཡང་བཀའ་བབས་ཤིང་གེགས་སེལ་གྱི་ཡང་བཀའ་བབས་སོ། །རས་ཆུང་པ་དང་དབུས་སྟོན་གྱི་བླ་མ་ཁྱད་པར་ཅན་བཞུགས་པ་སློན་ལམ་མཁར་ཞེས་བྱ་བ་ཡང་ཡོད་དོ། །

ཡང་དབུས་གཙང་མཁས་པ་མི་བཅུའི་ནང་ཚན་ལོ་ཧོ་རྗེ་དབང་ཕྱུག་གིས་བསྟན་པ་ཕྱི་དར་གྱི་མགོ་མེ་ [ས་] མོ་བྱ་ལོ་ལ་རྒྱན་གོང་དེ་བཏབ་པ་ཡིན་ལ་ལོ་སྟོན་ཧོ་རྗེ་དབང་ཕྱུག་གི་ཆོས་ཀྱི་ཁུངས་རྒྱུད་འབྱུང་ཚུལ་ཐུང་ཙམ་བཤད་ན་ནེལ་པ་པཎྜི་ཏས་མཛད་པའི་ལོ་རྒྱུས་དེ་ཡི་གེ་རྙིང་མ་མང་པོ་དང་བསྟུན་ནས་བསྒྲིགས་ཤིང་། མཁས་མང་ལ་བསྲེགས་བཅད་བརྡར་གསུམ་གྱིས་གསེར་ལྟར་གདུགས་ཤིང་དཔྱད་ནས་དག་པར་བསྒྲིགས་གསུངས་པའི་ལོ་རྒྱུས་ལྟར་བཀོད་པ་ནི་བོ་དོང་པ་གཡོ་དགེ་འབྱུང་། མཇེད་འཁྲུལ་བ་གཙང་རབ་གསལ། སྟོད་ལུང་པ་དམར་སྟོན་ཤཱཀྱ་མུ་ནི་དང་གསུམ། དཔལ་ཆུ་བོ་རིའི་སྒོམ་གྲྭ །སྟོན་གྱི་སྒོམ་གྲྭ། བཅུ་གཉིས་རྒྱལ་པོས་བཏབ་པའི་ནང་ཚན་དེར་སྒོམ་ལ་བཞུགས་པའི་ཚེ་བཙུན་པ་ཁྲི་འབྲིད་ཅིང་ཟ་བཤང་རྡུང་པ། མགོ་ལ་བྱ་རྒོད་ཀྱི་སྒྲོ་བཙུག་པ། རི་དྭགས་ལ་མདའ་འཕེན་པ་མཐོང་ནས། བན་རྒན་འཁྲུལ་ལམ་བཙུན་པ་སྨྱོ་ཟེར། དེ་ལས་གླང་དར་གྱིས་བསྟན་པ་བསྣུབས་པ་གོ་བས་འདུལ་མདོན་གྱི་དཔེ་ཆ་དྲེའུ་རྒྱབ་གཉིས་བཀལ་ཏེ་ཧོར་ཡུལ་དུ་བྲོས། དེར་ཆོས་ལ་འགོད་མ་ནུས། རྒྱལ་པོ་གླང་དར་བསད་པའི་གཏམ་ཐོས། ཧོར་ཡུལ་ནས་ཧོར་གྱི་དགེ་གཉེན་ཤཱཀྱ་ཤེས་རབ་བྱ་བ་གཅིག་དང་སྡེབས། ཁམས་སུ་ཕེབས་ནས་ཨན་ཆུང་གནམ་རྫོང་གི་བྲག་ཕུག་བཟུང་ནས་བཞུགས། གཙང་རབ་གསལ་གྱིས་ཁང་པ་གསར་མ་རིའི་ཕུག་གི་དགོན་པ་བཟུང་། ཀ་འོད་མཆོག་གྲགས་པས་བལ་ཡུལ་ནས་ཚུར་འོང་བའི་ལམ

དུ་གདམས་ཐོས་ཏེ་མངོན་པ་དྲེའུ་རྒྱབ་གཅིག་བཀལ་ནས་བྲོས་ཏེ་དཔལ་བཟང་མཁར་ཆགས། དྲིལ་བུའི་དགོན་པ་བཟུང་། ལྷ་ལུང་དབྱངས་རབ་འབྱོར་དང་རོང་སྟོན་སེང་གེ་གྲགས་གཉིས་ཀྱིས་ཡེ་ར་པའི་བྲག་ནས་འདུལ་མངོན་གཉིས་ཀྱི་དཔེ་མང་དུ་འཁྱེར་ནས་ནགས་ཤོད་ལ་བྲོས། ལྷ་ལུང་དབྱངས་རབ་འབྱོར་གྱིས་ཀླུ་ཤོད་ཚ་རོང་གི་དགོན་པ་བཟུང་། རོང་སྟོན་སེང་གེ་བྲག་གིས་བྱང་ཚ་བྱེ་རོང་གི་དགོན་པ་བཟུང་སྟེ་བཞུགས་སོ། །མི་དྲུག་ཙར་མཁན་པོ་བོ་ དྷི་ས་ཏྭའི་མཁན་བུ་དངོས་རང་ཡིན་པས། སྨྲ་རཏྣ་འམ་སྨྲ་གསལ་སྣང་ངམ། དབའས་ཡེ་ཤེས་དབང་པོ་བསྲུང་གི་མཁན་བུ་དངོས་ཡིན་པས་ན། མཁན་ཆེན་ཞི་བ་འཚོ་ནས་བརྒྱུད་དོ། །ལོ་ཙཱ་བ་སྨྲ་ཅོག་ཞང་གསུམ། པཎྜི་ཏ་དཱ་ན་ཤཱི་ལ། ཛཱི་ནཱ་མི་ཏྲའི་མཁན་པོ་དངོས་ཡིན་ཞིང་། བོད་དུ་འགྱུར་བའི་ཆོས་ཐམས་ཅད་ཀྱི་ལུང་ཡང་ཡོད་པས། བརྒྱུད་ཚུལ་སོ་སོ་བ་ཡིན་ནོ། །

ཀླུ་ཆེན་དགོངས་པ་རབ་གསལ་ཡང་ཁམས་སུ་འབྲུངས་ཟེར་ཞིང་། བོན་པོའི་བུ་དམུ་ཟུ་གསལ་འབར་ཞེས་བྱ་བ་ར་ལུག་འཚོ་བས་སློབ་དཔོན་དེ་གསུམ་མཐོང་ནས་དད་པ་སྐྱེས་ནས་ཆོས་ཞུས་པས། འདུས་པ་འོད་ལྡན་བཏང་ནས་འདི་ལ་ལྟོས། དད་ན་རབ་ཏུ་སྦྱིན་གསུངས་ནས་བལྟས་པས་དད་པ་ཐོབ་ནས་རབ་ཏུ་བྱུང་བའི་ལོ་རྒྱུས་དང་བསྙེན་པ་རྫོགས་པའི་མཁན་པོ་གཙང་། སློབ་དཔོན་གཡོ། གསང་སྟོན་དམར། ཁ་སྐོང་ཏ་ཤང་གཉིས་སོགས་ཡིན་པའི་ངག་བརྒྱུད་གཡམ་རྒྱུགས་སུ་འཆད་པ་མང་སྟེ་ཤིན་ཏུ་མ་དག་པ་སྟེ་ཀླུ་ཆེན་འཕན་ཡུལ་གཞོང་པ་རུ་དམུ་ཟུ་གསལ་འབར་ཞེས་བྱ་བའི་བོན་པོ་གཅིག་གི་སྲས་དམུ་ཟུ་དགེ་འབར་ཞེས་སུ་འབྲུངས། ལོ་བཅུ་དྲུག་ལོན་ནས་སྣང་གསལ་ལྷ་ཁང་དུ་ཕྱིན་ནས། རབ་བྱུང་

ཆོས་འཆད་པ་དང་ཉན་པའི་གཟུགས་གྱང་རིས་ལ་འདུག་པ་མཐོང་ནས་འདི་ཅི་ཡིན་དྲིས་པས། ཇམས་མོ་གཅིག་ན་རེ། རབ་ཏུ་བྱུང་བའི་གཟུགས་ཡིན་ཟེར། ལས་འཕྲོའི་སྟོབས་ཀྱིས་དད་གུས་སྐྱེས་ཏེ། འདི་འདྲ་བ་གང་ན་ཡོད་དྲིས་པས། ཇམས་མོ་དེ་ན་རེ། གཞན་ནི་ཁྱེངས་མ་ཐོབ། རྒྱ་བོ་རི་ནས་བྲོས་པའི་དམར་གཡོ་གཙང་གསུམ་ནི་ངེས་པར་འདུག་ཟེར་རོ། །དེའི་ཚེ་ལས་འཕྲོ་སད་དེ་ཆོས་མིན་པ་ཡིད་ལ་མི་དྲན་པའི་དད་པ་སྐྱེས། མདོ་སྨད་དུ་འཚོལ་དུ་བྱོན་ཏེ། ལམ་དུ་བོན་པོ་གཅིག་གི་སར་བསྡད་ནས་གཏམ་དྲིས་པས། དེ་ཀུན་ཨན་ཆུང་གི་གནམ་རྫོང་བྲག་ཕུག་ན་ཡོད། འདི་ཡང་ཆོས་སུ་འདུག་གི་འཕྱེར་རམ་ཟེར་ནས། འདུལ་བ་འོད་ལྡན་གྱིས་ཕྱུ་ཏི་གཅིག་སྦྱིན། ལམ་བར་ལ་བལྟ་ཡི་བྱོན་པས་དད་པའི་ཤུགས་དྲག་པོ་རང་འབྱུངས་སུ་སྐྱེས། ཨན་ཆུང་དུ་བྱོན་ཏེ་དབུས་པ་མི་དྲུག་དང་ཏ་ཤང་གཉིས་ཏེ་བརྒྱད་པོ་འཚོགས་ནས། ལྷ་ལུང་དབྱངས་རབ་འབྱོར་གྱིས་མཁན་པོ་བྱས། རོང་སྟོན་སེང་གེ་གྲགས་ཀྱིས་སློབ་དཔོན་དང་གཙང་རབ་གསལ་གྱིས་ལས་སློབ་བྱས། གཞན་མ་རྣམས་ཀྱི་དད་པའི་དགེ་འདུན་མཛད་དེ་བསྙེན་པར་རྫོགས་པར་མཛད་དོ། །

དེ་ནས་ཐོས་པ་མཛད་ཚུལ་ནི་མཁན་པོ་ལ་འདུལ་བ་ལུང་སྡེ་བཞི། ཀྭ་ལ་རྒྱས་པའི་བསྟན་བཅོས་སྡེ་ལྔ། དམར་གཡོ་གཉིས་ལ་འདུལ་བ་མདོ་མན་ཆོད་ཀྱིས་ཕྲན་ཚེགས། རོང་སྟོན་ལ་སྟོམ་རྣམ་གཉིས། མཛོད་དབུ་མ། གཙང་ལ་པྲ་ཀ་ར་ཎ་བརྒྱད་སྡེ་བརྒྱད་སོགས་ཐོས་པ་མཛད་དོ། །དེ་ནས་རྒྱ་དང་བོད་ཀྱི་མཚམས་རི་བོ་དན་ཏིག་དགོན་པར་སྒོམ་སྒྲུབ་མཛད། ཡུལ་ཕྱོགས་དེའི་མི་སྤྱུན་བདུན་ཐོག་རྫིབས་ནས་ཤི་བ་བཙན་དུ་སྐྱེས། ཡོངས་སྤྱོད་ཆེན་པོ་ཡོད་པའི་གྲིབ་བཙན་སྤྱུན་

བདུན་གྱིས་ཡོན་བདག་བྱས་ནས་ཡོ་བྱད་སྦྱར། དབུས་ནས་སྲིང་མོས་གཡོག་བྱས། སྒོམ་པས་མངོན་ཤེས་ལ་སོགས་པ་བསམ་གཏན་གྱི་ཡོན་ཏན་མང་དུ་ཐོབ་སྟེ། བླ་ཆེན་དགོངས་པ་རབ་གསལ་ཞེས་གྲགས།

དེ་ནས་ཕྱིན་ཏེ་ཟློག་པོ་མི་དྲུག་གིས་སྔ་བླངས་ནས་ཞབས་ཏོག་བྱས་ནས་ཆོས་བཙུགས་ཏེ་ཡིག་ཆ་ཕལ་ཆེར་ལས་སོག་པ་མི་དྲུག་ཟེར་བ་ཡོད་ཀྱང་། ཟློག་པོ་མི་དྲུག་ཟེར་བའི་རྒྱུ་མཚན་ནི་དམར་གཡོ་གཙང་ལ་རབ་ཏུ་སྦྱིན་པར་ཞུས་པས། དགེ་འདུན་མ་འཚོགས་པ་དེའི་བར་དུ་གཟུགས་བརྙན་དུ་བྱས་པས་ཟློག་པོ་མི་དྲུག་པར་གྲགས་ལ། བླ་ཆེན་པོ་དེར་ཕྱིན་སྐབས་དགེ་འདུན་འཚོགས་ཏེ་རབ་ཏུ་འབྱིན་པར་ཞུས་པས། མཁན་སློབ་ཀུན་ན་རེ། བཅོམ་ལྡན་འདས་ཀྱི་ཞལ་ནས། གླང་པོ་སྨྱོན་པའི་སྣ་ལ་རལ་གྲི་བཏགས་ནས་སེམས་ཅན་གསོད་དུ་བཙུག་པ་ནི་བླའི། རབ་ཏུ་བྱུང་ནས་མ་བསྒྲུངས་པ་ནི་དེ་ལྟར་མ་ཡིན་ནོ། །ཞེས་བཀའ་བསྩལ་ཏོ། །ངེད་རྣས་པས་མཁན་བུ་མི་སློང་། ཁྱེད་ཀྱིས་གྱིས་ཤིག་གསུངས། ངས་བསྙེན་པར་རྫོགས་ནས་ལོ་ལྔ་ལས་མ་ལོན་པས་མི་འོང་ཞུས་པས། དེ་ལ་ཉེས་བྱས་ཤིག་འོང་སྟེ། སངས་རྒྱས་བསྟན་པ་སྤེལ་བའི་དགོས་པ་ཆེ་བ་ལ་གནང་གིས་ཙི་ཡང་གྱིས་གསུངས་ནས་ཁས་བླངས་ཏེ་བླ་ཆེན་པོས་མཁན་པོ་མཛད། གཙང་གིས་སློབ་དཔོན་མཛད། གཞན་རྣམས་ཀྱིས་དད་པའི་དགེ་འདུན་བྱས་ནས་རབ་ཏུ་བྱུང་ནས། སྔར་ཟློག་པོ་མི་དྲུག་པོ་དེ་ཕྱིས་མཁས་བཙུན་མི་དྲུག་ཏུ་གྲགས་སོ། །

དྲུག་པོ་ནི་འལ་སྟབས་གཉིས། སྤྲང་ཅོག་གཉིས། ཤོང་འབར་གཉིས་ཏེ་དྲུག་གོ །དེ་ཡང་འལ་རྡོ་དབང་ཕྱུག་དང་། སྟབས་དཔལ་གྱི་དབང་ཕྱུག་གཉིས་མཁས་པའོ། །སྤྲང་གོང་ཡེ་ཤེས་གཡུང་དྲུང་དང་། ཅོག་རོ་ཤེས་རབ་བྱང་ཆུབ་

གཉིས་མཁས་བཙུན་འཛོམས་པའོ། །ཤོང་ཆུང་བ་ཤེས་རབ་གྲགས་དང་། ཨན་འབར་བ་བྱང་ཆུབ་གཉིས་བཙུན་པའོ། །གཞན་ཡང་སྒྲོ་མཉྫུ་ཤྲཱི་ལ་སོགས་པ་ཤིན་ཏུ་མང་བ་ལ་བཀའ་དྲིན་ཆེས་སོ། །

མདོ་སྨད་དུ་བསྟན་པའི་མེ་རོ་བསླངས་ནས་ཤིན་ཏུ་རྒྱས་པར་གྱུར་ཏེ། དེའི་ཚེ་སྤྱང་གོང་ཡེ་ཤེས་གཡུང་དྲུང་གིས་གྲུམ་ཡེ་ཤེས་རྒྱལ་མཚན་རབ་ཏུ་ཕྱུང་སྟེ་མཁས་སློབ་ཀྱི་གྲྭ་བཙུགས་ནས་བཙུན་པའི་ཕུལ་དུ་ཕྱིན་ཏེ། གྲུབ་ཨཱ་ཙཪྻ་ཡེ་ཤེས་རྒྱལ་མཚན་ཞེས་གྲགས་ལ། མཁན་བུ་རྣམས་ལའང་བཙུན་བརྒྱུད་དུ་གྲགས་སོ། །སྟབས་དཔལ་གྱི་དབང་ཕྱུག་དང་ཨན་འབར་བ་བྱང་ཆུབ་ཀྱིས་མཁན་སློབ་ཀྱི་གྲྭ་ལོགས་སུ་བཟུང་སྟེ་བསྐྱངས་པས་ཕན་ཆུང་བར་གྲགས་ཀྱང་། སློབ་མ་རྣམས་ལ་མཁས་བརྒྱུད་དུ་གྲགས་སོ། །དེ་ཡན་དུ་ལྕགས་མོ་བྱའི་ལོ་ལ་ཆོས་བསྟུབས། ས་མོ་བྱའི་ལོ་ལ་བསྟན་པའི་མེ་རོ་བསླངས་པ་ཡན་ཆད་ལ་ལོ་བརྒྱ་དང་དགུ་དབུས་གཙང་རུ་བཞི་ན་དགེ་སློང་གི་མིང་མེད་དོ། །

རྒྱལ་རབས་ཁ་ཤས་དང་ལོ་རྒྱུས་ཕལ་ཆེ་བ་ལས་དབུས་གཙང་གི་མཁས་པ་མི་བཅུའམ་དྲུག་གིས་ཁམས་ལ་བྱོན། བླ་ཆེན་པོ་དགོངས་པ་རབ་གསལ་ལ་མཁན་པོ་ཞུས་ནས་སྡོམ་པ་བླངས་སོ་ཞེས་པ་སོགས་དང་། འདུལ་བའི་མཁན་བརྒྱུད་ལའང་དེ་བཞིན་གསུངས་པ་མང་ཞིང་གྲགས་ཆེ་བ་ཡང་། ཁུངས་སུ་མི་བཏུབ་པའི་ངག་བརྒྱུད་གཡམ་རྒྱུགས་སུ་འཆད་པ་དར་བ་ནི་ཤིན་ཏུ་ནོར་ཞིང་འཁྲུལ་པ་མ་དག་པ་སྟེ། ཤིན་ཏུ་དག་པ་ཀླུ་མེས་ཆེན་པོས་བརྩམས་ཆོས་ལས་བྱུང་བ་ལྟར་དྲིས་པ་ནི།

དབུས་གཙང་གི་མཁས་པ་མི་བཅུ་གཉིས་ཡིན་སྟེ། ཇི་ལྟར་ཡིན་ཞེས་ན་སྨྲ་

མ་བདུན་དང་ཕྱི་མ་ལྔ་སྟེ་བཅུ་གཉིས་སོ། །སྔ་མ་བདུན་ནི་གླུ་མེས་ཚུལ་ཁྲིམས་ཤེས་རབ། འབྲིང་ཡེ་ཤེས་ཡོན་ཏན། ཚོང་ཁེ་ཤེས་རབ་སེང་གེ །ལོ་སྟོན་རྡོ་རྗེ་དབང་ཕྱུག །སུམ་པ་ཡེ་ཤེས་བློ་གྲོས། རྒྱ་བློ་གྲོས་ཤེས་རབ། གཞོན་བན་ཆོས་མཆོག་བཅས་དང་བདུན་གྱིས་གྲུམ་ཨ་ཙཱཪྻ་ཡེ་ཤེས་རྒྱལ་མཚན་ལ་མཁན་པོ་ཞུས། ཙོག་རོ་ཤེས་རབ་བྱང་ཆུབ་ལ་སློབ་དཔོན་ཞུས་ནས་བཀའ་དྲིན་ནོས་ཏེ། སྔ་མ་ལྔ་དགེ་སློང་དུ་བྱས། ཕྱི་མ་གཉིས་དགེ་བསྙེན་དུ་བྱས་སོ། །

དེའི་འོག་ཏུ་དབྱིས་ཕྱིན་པ་ལྔ་ནི་མཐའ་བཞི་རྒྱལ་འཕགས། རག་ཤི་ཚུལ་ཁྲིམས་འབྱུང་གནས། སྦ་བཙུན་བློ་གྲོས་དབང་ཕྱུག་སྐྱི་བོ་མྱང་འབན་ཆོས་སྐྱབས། གྲུབ་ཤེས་རབ་སློན་ལམ་མོ། །དེ་ཡང་སྟོན་མ་རྣམས་ཀྱིས་དབུས་གཙང་ལ་ཡར་བྱོན་པ་དང་། ཕྱིས་མ་རྣམས་མར་བཞུད་པ་ལམ་དུ་འཕྲད་དེ་གར་འགྲོ་དྲིས་པས། མདོ་སྨད་དུ་སྡོམ་པ་ལེན་དུ་འགྲོ་ཟེར། ཐག་ཤིན་ཏུ་རིང་བར་འདུག་པས་རྟོལ་བ་དཀའ། ངེད་ཀྱིས་བསླབ་པ་དེ་ལེགས་པར་བླངས་ནས་ཡོད། ངེད་ཀྱིས་ཕོག་པས་ཆོག ཡར་ལ་ལོག་དེངས་བྱས་པས་མ་ཉན། འོ་ན་ངེད་ཀྱི་མཁན་པོ་ལོངས་ཤིག མཁས་བཙུན་འཛོམས་པ་ཡིན་ནོ་ཞེས་སྨྲས་པས། ཁོང་རྣམས་ཀྱིས་ཀྱང་དེ་བཞིན་བྱས་ཏེ་གྲུམ་ཡེ་ཤེས་རྒྱལ་མཚན་ལ་བཀའ་དྲིན་ནོས་ཏེ། དེ་ཡང་སྦ་རག་མཐའ་བཞི་གསུམ་གྱིས་དགེ་སློང་བྱས། མྱང་གྲུམ་གཉིས་ཀྱིས་དགེ་བསྙེན་བྱས་སོ། །གྲུམ་གྱིས་ཕྱིས་བསྙེན་པར་རྫོགས་ཀྱང་སྒོམ་སྒྲུབ་ལ་བརྩོན་པར་བྱས་ཏེ་སྡེ་མ་འཕེལ་ལོ། །དེ་ནས་ཅུང་ཟད་བ་ན་གཞུང་པ་ཆོས་སྐྱབས། རྒྱ་སྟོན་སེང་གེ སྐལ་སློན་འབར་གྱིས་ཀྱང་ཕྱིན་ཏེ་སྡོམ་པ་བསླངས་ཤིང་ཐོས་བསམ་བྱས་ཀྱང་སྒོམ་སྒྲུབ་ལ་བརྩོན་པས་སྡེ་མ་འཕེལ་ལོ། །ཐམས་ཅད་ཀྱི་འོག་རོལ་དུ་རྨ་ཆོས་ཀྱི་བྱང་

རྒྱབ་ཅེས་བྱ་བས་ཁམས་སུ་ཐུག་སྟེ། ཡར་བྱོན་པ་ལ་སྐྱིད་ཤོད་ཀྱི་རྨ་མཚོའི་སྟེ་རྣམས་བྱུང་བ་ཡིན་ནོ། །སྟེ་ཚར་རྣམས་ཡར་བྱོན་པའི་ཚེ་མཁན་སློབ་གཉིས་ཀྱི་ཞལ་ནས། ཁྱེད་ལྷས་དབུས་སུ་སྡེ་ཚུགས། གླུ་མེས་རྒྱུད་བཟང་ཁྱོད་ཀྱིས་མཁན་པོ་གྲིས་གསུངས་ནས་རྣམ་སྣུར་ཡང་གནང་། ཚོང་ཁེ་བློ་རྡོ་ཁྱོད་ཀྱིས་སྡེ་སྟོད་ཤོད། ལོ་སྟོན་ཆོས་སྐྱོང་ཆགས་པས་བསྟན་པ་སྲུངས། འབྲིང་ཕོ་སྣོ་ཟབ་ཅིང་བཟང་པ་ཁྱོད་ཀྱིས་གནས་བརྟན་གྲིས། སུམ་པ་སྣོ་ཞན་པས་གླུ་མེས་ཀྱི་ཉེ་གནས་གྱིས་གསུངས་ནས་ཡར་བྱོན་ཏེ། མོར་དགེར་ལོ་གཅིག་སྐབས་སུ་བཞུགས། དེ་ནས་མཁན་སློབ་ཀྱི་གསུང་བཞིན་སོ་སོར་གྱིས་པས། གཙང་དུ་ལོ་ཚོང་གཉིས། དབུས་སུ་གླུ་འབྲིང་གཉིས་བྱུང་བ་ཡིན་ནོ། །སུ་རག་གཉིས་ཀྱང་ཡར་བྱོན་ཏེ་སྡེབས་ནས་སྡེ་བཙུགས་པ་ཡིན་ནོ། །དེ་ལྟར་སྐྱེས་བུ་སྟོབས་（ཅན）དབུས་གཙང་གི་མི་དྲུག་ཅེས་ཡོངས་སུ་གྲགས་པ་ཡིན་ནོ། །དེ་ཡང་གཙང་པ་གཉིས་གཙང་དུ་སོང་། ཚོང་ཁེས་སྨད་སྨད་དུ་ཁྲིད་དང་བྱ་རྒྱུད་གཉིས་བཟུང་། དེ་ནས་སྨད་སྟོད་ཁུ་ལེ་དང་། ཉིང་རི་དང་། རྒྱང་རོ། འགོས་ཡུལ་སྟོད་གསུམ་ལ་སོགས་པར་རྒྱ་པོ་དང་གྲང་ཚུང་ལ་སྡེ་པ་མང་དུ་བྱས། དེའི་སློབ་མ་རྣམ་གཉིས་དང་བཅས་རོང་གི་ཧུར་སྒྲིག་དང་། ཚེ་དམར་དང་སྨྲ་ཐང་ལ་ཡག་ཚུན་ཆད་དུ་དགེ་འདུན་གྱི་སྡེ་དང་གནས་གཞི་བཞི་བཅུའི་རྨང་ཉི་མ་གཅིག་ལ་བཏིང་། དེ་སོགས་མང་བར་རྒྱས་ཤིང་གྱིས་ཏེ་ཚོང་ཚོའི་སྡེ་ཞེས་གྲགས་སོ། །

ལོ་སྟོན་རྡོ་རྗེ་དབང་ཕྱུག་གིས་སྨད་སྨད་རྒྱན་གོང་གི་གཙུག་ལག་ཁང་གི་གཞི་བཏིང་པས། དཀར་མོ་མཆེད་བཞིས་སྤྱན་ཕོར་ཚུང་ཙམ་རེ་བྱས་ཏེ་དངོས་སུ་བྱོན་ནས། མཐུ་སྟོབས་ཀྱི་རྒྱ་མ་ཚུང་ཞིག་ངེད་ཀྱིས་གྲོགས་བྱས་ལ་སངས་རྒྱས་ཀྱི་

བསྟན་པ་ཤིང་སྐམ་ལ་མེ་མཆེད་པ་བཞིན་དུ་བཏང་ངོ་ཞེས་གསུངས། དེ་ནས་ལོ་སྟོན་གྱིས་གནས་གཞིའི་རྒྱ་བསྐྱེད་པས་ནམ་མཁའ་ལས་སྒྲ་བྱུང་སྟེ། མི་ཆེན་པོའི་རྒྱལ་བ་འདི་ནི། ཤར་ཕྱོགས་ཀྱི་དེ་བཞིན་གཤེགས་པ་སྨྲན་ཆེན་པོ་ཞེས་བྱ་བའི་སྤྲུལ་པ་ཡིན་པས་ཁྱོད་ཀྱི་མ་བཀོལ་ཡང་གྲོགས་བྱའོ། །ཞེས་གྲགས་སོ། །དེ་ལ་མཁན་བུ་མི་བརྒྱད་བྱུང་སྟེ། སུམ་སྟོན་འཕགས་པ་རྒྱལ་མཚན། ལྷེ་སྟོན་ཤེས་རབ་འབྱུང་གནས། གླང་སྟོན་བྱམས་པ། གཞུ་སྟོན་གཞོན་ནུ་བརྩོན་འགྲུས། རྒྱ་ཤཱཀྱ་བན་དྷེ། ཛར་སྟོན་ཤཱཀྱ་བློ་གྲོས། སྐྱི་སྟོན་ཤེས་རབ་རྡོ་རྗེ། ཀྱི་ཨཱ་ཙརྱ་ཡེ་ཤེས་དབང་པོ། དེ་ལ་སུམ་སྟོན་རྒྱན་གོང་གི་དཔོན་དུ་བསྐོས། ལྷེ་སྟོན་གྱིས་ཞྭ་ལུའི་དཔོན་བྱས། རྒྱན་གོང་འདི་ལོ་སྟོན་རྡོ་རྗེ་དབང་ཕྱུག་གིས་གཙོ་བོར་མཛད། ཉེ་གནས་ལྷེ་བཙུན་ཤེས་རབ་འབྱུང་གནས་ཀྱིས་བཞེངས་པའི་ཞབས་ཏོག་མཛད་ནས། བསྟན་པ་ཕྱི་དར་གྱིས་འགོ་མེ་ [ས] མོ་བྱ་ལོ་ལ་འགྲམ་བཏིང་རྗེས་རྒྱན་གོང་གཙུག་ལག་ཁང་ཆེན་པོ་བཞེངས་པའི་མཐིལ་ལན་ལྷེ་བཙུན་གྱིས་མཛད་པ་སོགས་སློབ་དཔོན་གཉིས་ཀྱིས་རྒྱན་གོང་གཙུག་ལག་ཁང་རྟེན་དང་བཅས་པ་ཡོངས་སུ་རྫོགས་པར་བཞེངས་སོ། །

གླང་སྟོན་བྱམས་པས་ཁྲི་ཕུག་དང་འོམ་ཕུག་མོ་བཏབ། གཞུ་སྟོན་གཞོན་ནུ་བརྩོན་འགྲུས་ཀྱིས་ཆུ་མིག་རིང་མོ་བཟུང་ནས་འཕྲང་བྲག་དམར་པོ་སོགས་བཏབ། གཞུ་ཚོ་ཞེས་སུ་གྲགས་སོ། །རྒྱ་སྟོན་ཤཱཀྱ་བན་དྷེས་གྲོམ་པ་རྒྱང་གི་མཁན་པོ་བྱས་པས། སྟག་ལོ་གཞོན་ནུ་བརྩོན་འགྲུས། འབྲོག་མི་ཤཱཀྱ་ཡེ་ཤེས། ཞང་ལ་སོགས་པ་མཁན་བུ་མང་དུ་བྱུང་ངོ་། །སྟག་ལོ་གཞོན་ནུ་བརྩོན་འགྲུས་ཀྱིས་ལ་སྟོད་སེམས་ཆེར་བཟུང་སྟེ་གནས་གཞི་མང་དུ་བཏབ་པ་ལས་ལ་སྟོད་སྟག་ཚོའི་སྡེ་

པ་རྣམས་བྱུང་ངོ་། །ཀྱི་ཨཱ་ཙཱརྱ་ཡེ་ཤེས་དབང་པོས་སྤྱང་སྨད་ཁྲིས་སུ་གནས་གཞི་བཟུང་སྟེ། དེ་ལས་གྱེས་པས་སྤྱང་རོ་དང་ལྡན་ལ་སོགས་པའི་ཚོ་རྣམས་བྱུང་།

ལོ་རྒྱུས་འགའ་ཞིག་ལས་ལོ་སྟོན་རྡོ་རྗེ་དབང་ཕྱུག་གིས་རྒྱན་གོང······བཙུགས། དེ་ལ་མཁན་པོ་ཉི་ཤུ་རྩ་བཞི་བྱུང་སྟེ། རྒྱ་ཤཱཀྱ་གཞོན་ནུས་ལ་སྟོད་དམར་ལ་ཐང་བཙུགས། དེ་ལ་འབྲི་མཚམས་ཀྱི་བུལ་ཏོག་ལྷ་ཁང་སོགས་མཆེད་པ་ལ་**རྒྱ་ཚོ**་ཟེར། སློབ་ཤེས་རབ་རྡོ་རྗེས་དོན་མོ་རི་བཙུགས། སྟག་ལོ་གཞོན་ནུ་བརྩོན་འགྲུས་ཀྱིས་སྟག་ལོ་ཁང་བཙུགས། དེ་ནས་མཆེད་པར་**སྟག་ཚོ**་ཟེར། ཨ་མེས་ཞུ་གཅིག་མས་འཕྲང་དང་བྲག་དམར་བཟུང་། དེ་ནས་མཆེད་པ་ལ་ཞུ་ཚོ་ཟེར། འདར་ཤཱཀྱ་ཡོན་ཏན་གྱིས་གཟུས་པོ་བཟུང་། དེ་ནས་མཆེད་པ་ལ་**འདའ་ཚོ**་ཟེར། ལི་བློ་གྲོས་གཞོན་ནུས་ཛོ་མོ་བཙུགས། དེ་ནས་མཆེད་པ་ལ་**ལི་ཚོ**་ཟེར། གླག་བྱང་ཆུབ་རྒྱལ་མཚན་གྱིས་ཆུ་མིག་བཙུགས། དེ་ནས་མཆེད་པ་ལ་**གླག་ཚོ**་ཟེར། ཚག་པའི་དགའ་ཤེས་རབ་བླ་མས་བསླེམས་བཙུགས། ཛོག་ཡེ་ཤེས་འབྱུང་གནས་ཀྱིས་སྤང་དཀར་ལྷ་ལུང་བཙུགས། གླག་བརྩོན་བྱམས་པས་འོམ་ཕུག་བཙུགས། དེ་ནས་གཙང་འགྲམ་བཟུང་། དེ་ནས་བུམ་ཐང་། ཚག་པ། ཏྲི་གོང་། འགོས་སྟོན་ཁྲིམ་མ་ལ་སོགས་པ་ལ་**སྤྱང་ཚོ་སྟོད་སྨད**་ཟེར་རོ། །མགོ་པ་གཡུང་དྲུང་གིས་འདྲེ་ལྷ་ཁང་བཟུང་། དེས་ཞྭ་ལུ་ཡང་བཟུང་། དེ་ནས་ཀ་བཞི་གདུང་དྲུག །དེ་ནས་མཆེད་པ་ལ་ཞྭ་ལུ་བརྒྱ་སྐོར་ཟེར། ཀྱི་ཡེ་ཤེས་དབང་པོས་ཤངས་ཀྱི་མཁར་ལུང་བཙུགས། དེ་ནས་གྱོ་རེ་གླང་ར་བཙུགས། གླང་ར་ནས་མཆེད་པ་ལ་གླང་ར་སྐོར་ཟེར། ཞྭ་ཀ་གི་ཨུ་ལུང་ནས་གྱེས་པ་ལ་**ཨུ་ཚོ**་ཟེར། དེ་གཉིས་ལ་**ཀྱི་ཚོ**་སྨད་པ་ཟེར་རོ། །དེ་ནས་ཨ་མེའི་མཁན་བུ་ཞང་སྟོན་ཚུལ་འབར་གྱིས་བྱ་རྒྱུད་

བཟུང་སོགས། ལོ་སྟོན་གྱི་སློབ་བརྒྱུད་དངོས་ནས་སོ་སོར་གྱེས་པའི་འདུལ་བ་བདུད་རྩིའི་སྙིང་ཁུའི་སྡེ་ཚོ་ཤིན་ཏུ་མང་བ་གྱེས་ཚུལ་ཡོད་ཀྱང་ཡི་གེ་མང་བས་འཇིགས་ནས་མ་བཀོད་དོ། །

རྒྱན་གོང་དུ་རྗེ་བཙུན་ས་པཎ་ (ས་པཎ་རྣམ་ཐར་བསྟལ་པ་བཟང་པོའི་ལེགས་ལམ་ལས། མུ་དིག་འོག་ཆགས་གངས་ཀྱི་རི། །འཕྲེང་ལྡན་ནོར་འཛིན་ཡངས་པའི་རྒྱན། །གོང་དང་བླ་ན་མེད་པ་ཡིན། །བཀྲ་ཤིས་གཙུག་ལག་ཁང་ཆེན་པོར། །རྣམ་འདྲེན་སྟོན་པ་ཉིད་དང་དེའི། །བསྟན་པ་གཉིས་ཀའི་བདག་ཉིད་ཅན། །བཅོ་བརྒྱད་གྲངས་ཀྱི་ཟློལ་དེ་ལས། །སྙིང་པོའི་ཆར་ཡང་ཡོད་སླུའི་སྡེ། །བསྟན་མཁས་གཉིས་ལྡན་མཁན་ཆོས་ཀྱི་རྗེ།) ཡི་མཁན་པོ་ཁ་ཆེ་པཎ་ཆེན། སློབ་དཔོན་སྤྱི་པོ་ལྷས་པ་བྱང་ཆུབ་འོད་སོགས་ཀྱིས་མཛད་ནས་བསྙེན་པར་རྫོགས། དབུས་བསིལ་བའི་རྫོ་གཞོང་དང་བཅས་པ་ཡོད། བྱང་ (བྱང་ཆུབ་དཔལ།) རྫོར་ (རྫོ་རྗེ་དཔལ) རྣམ་གཉིས་གཅིགགིས་བསྙེན་པར་རྫོགས་པ་དང་། གཅིག་གིས་ཐོག་མར་མཇལ་བ་ཡང་རྒྱན་གོང་འདིར་ཡིན་ནོ། །

ཞྭ་ལུའི་ས་ཕྱོགས་འདི་ཉིད་འཇིག་རྟེན་དབང་ཕྱུག་སྐུའི་རྣམ་པ་ལྷུན་གྱིས་གྲུབ་པ་སྟེ། བྱང་ཕྱོགས་རི་པད་མའི་འདབ་མ་ལྟར་སྣང་བ། མྱང་ཆུ་སྔོན་མོ་ཟླ་བ་ཆུ་ཤེལ་གདན་དང་གྲུབ་པ། ཚོང་འདུས་རིན་པོ་ཆེའི་གླིང་། གསང་གནས་འདོད་དགུ་འབྱུང་བའི་རྟེན་འབྲེལ་དང་ལྡན་པ། བྱང་ཆུབ་དགེ་གནས་ཀྱི་ལྟེ་བ་རྒྱ་འདབ་འཁོར་ལོའི་དབྱིབས་སུ་གནས་པ། པཎ་ཆེན་ལོ་པཎ་གྲུབ་ཐོབ་དུ་མས་ཐེག་པ་ཆེ་ཆུང་གི་ཆོས་ཀྱི་འཁོར་ལོ་བསྐོར་བའི་ལྟས་དང་ལྡན་པ་དཔལ་ཞྭ་ལུ་གསེར་ཁང་འདི་ཐུགས་ཀ་ཆོས་ཀྱི་ཕོ་བྲང་རང་བྱོན་དུ་གནས་ཕྱིར། འཇིག་རྟེན་དབང་ཕྱུག་གི་སྐུ་རང་བྱོན་དངོས་སུ་བཞུགས་ཤིང་། འགྲོ་བ་རྣམས་ཀྱི་སྲིད་ཞིའི་རྒྱུད་པ་མཐའ་

དག་སྐྱོངས་ཤིང་། མངོན་མཐོ་ངེས་ལེགས་བདེན་འབྲས་མཐའ་དག་འབད་མེད་དུ་བསྐྲུན་པ། ཤར་ནུབ་ཀྱིས་འཛིན་ཕྱག་ཞབས་ཀྱི་དབྱིངས་སུ་གནས་པ། ལྷོ་ཕྱོགས་རི་བོ་དབུའི་གཙུག་གི་རྣམ་པར་གྲུབ་པས། གྲུབ་ཐོབ་ཕོ་མོ་དཔག་ཏུ་མེད་པའི་སེམས་ཅན་གྱི་དོན་མ་ལུས་པ་འགྲུབ་པའི་རྒྱལ་མཚན་ཁོར་ཡུག་ཏུ་འཛུག་པ། ས་ཕྱོགས་རྣམས་ཀྱང་གྲོག་སྦུར་ལ་སོགས་པའི་སྲོག་ཆགས་ཕྲ་མོ་ཉུང་ཞིང་སྐྱེ་བོ་ཐམས་ཅད་ཀྱང་རང་བཞིན་གྱི་རྒྱུད་དུལ་བ། ཕན་ཚུན་ཕ་མ་ལྟར་བྱམས་པའི་སེམས་དང་ལྡན་པའོ། །

དེའང་མཁན་བརྒྱུད་དང་དབོན་བརྒྱུད་གྲགས་པ་ཅན་བྱོན་པའི་རྟགས་སུ། བྱང་ཕྱོགས་ཀྱི་ཆུ་ཀླུང་འདི་གཡུ་འབྲུག་སྔོན་མོ་མཁའ་ལ་འཕྱོ་བ་འདྲ་ཞིང་རྒྱུན་མི་འཆད་པར་བབས་པ། མཁས་གྲུབ་དགེ་བའི་བཤེས་གཉེན་བསྟན་པ་འཛིན་པའི་སྲོག་ཤིང་དུ་གྱུར་པ་འབྱུང་བའི་མཚན་མར་ལྷོ་ཕྱོགས་ཀྱི་རི་གསེར་གྱི་གདུགས་ཕུབ་པ་འདྲ་བ། སྲིད་ཞིའི་རྒྱུད་པ་སེལ་ཞིང་མངོན་མཐོ་ངེས་ལེགས་དང་། འདོད་དགུ་ལྷུན་གྱིས་གྲུབ་པའི་ལྟས་ལ། ཤར་ཕྱོགས་ཀྱི་རི་ལྷུན་པོ་རིན་པོ་ཆེ་འབར་བའི་དབྱིབས་སུ་གནས་པ་ལས་ཉམས་དང་རྟོགས་པ་རྒྱུན་མི་ཆད་པ་གོང་ནས་གོང་དུ་འཕེལ་བའི་ཕྱིར། ནུབ་ཕྱོགས་ཀྱི་ས་འཛིན་པད་མ་རྣ་གའི་གཞོང་པ་ལྟ་བུ། བདེ་བར་གཤེགས་པའི་སྐུ་གསུང་ཐུགས་ཀྱི་རྟེན་རྒྱལ་བ་སྲས་དང་བཅས་པ་དང་། འདོད་དགུ་ལྷུན་གྱིས་གྲུབ་པའི་ལྟས་ལ་ལོ་པཎ་གྲུབ་ཐོབ་དུ་མའི་སྐུ་གདུང་རིང་བསྲེལ་བསྟུ་བའི་ས་ལ་ལེགས་པར་བལྟམས་པའི་ཆོས་སྐུའི་རྟེན་དཔག་ཏུ་མེད་པ་བཞུགས་པའོ། །

གཞན་ཡང་སྐྲོམ་པ་ངན་པར་མི་འབྱུང་ཞིང་། ཞི་བའི་ལས་གྲུབ་པའི་རྟགས་

སུ་ཤར་ཕྱོགས་ཀྱི་རི་གླང་པོ་ཆེ་ཉལ་བ་འདྲ་བ་ལྟ་བ་ངན་པ་མི་འབྱུང་ཞིང་། རྒྱས་པའི་ལས་གྲུབ་པའི་མཚན་པར་ལྷོ་ཕྱོགས་ཀྱི་ས་འཛིན་གདུགས་ཀྱི་དབང་པོ་འཕྱོ་བ་འདྲ་ཞིང་། ས་ཕྱོགས་གསེར་གྱི་མདོག་ཏུ་སྣང་བ། བཤད་སྒྲུབ་ལས་མི་གཡེལ་ཞིང་། དབང་གིས་ལས་འགྲུབ་པའི་ལྟས་ལ། ནུབ་ཕྱོགས་ཀྱི་རི་ནམ་མཁའ་ལ་བསྙེགས་པ་འདྲ་ཞིང་། བྱུ་རུའི་ཕུང་པོ་སྤུངས་པ་དང་འདྲ་བ། གསང་སྔགས་ཀྱི་སྒྲོད་དང་ལྡན་ཞིང་། དྲག་པོའི་ལས་འགྲུབ་པའི་རྟགས་སུ། བྱང་གི་གྲོག་པོ་རྡོ་རྗེ་བཙུན་མོའི་ཆོས་འབྱུང་གི་དབྱིབས་སུ་གནས་པ། ནང་གསོ་ཞིང་བཅུད་ལེན་གྲུབ་པའི་ཕྱིར། སྨན་ཆུང་དང་ཙུང་ཞི་རྩྭ་རྟག་ཏུ་ཅུ་དང་སྨན་དང་། རྫས་ཀྱི་བྱེ་བྲག་དུ་མ་སྐྱེ་བ། གཞན་ཡང་ས་ཕྱོགས་དར་དང་རིན་པོ་ཆེ། གསེར་དངུལ། ཟངས་མཆིལ་སྤྱང་མཐིང་ལ་སོགས་པའི་གསེར་ཁ་དུ་མ་ལྷུན་གྲུབ་ཏུ་གནས་པ། ཕོངས་པ་རྣམས་ཀྱིས་དབུལ་བ་སེལ་ཞིང་འབྱོར་པའི་དཔལ་ལ་སྤྱོད་པ། རང་བཞིན་གྱིས་གྲུབ་པའི་ས་གཞི་དང་རི་བོ་རྣམས་ཀྱང་རིགས་ལྔའི་ཕྱག་མཚན་དང་བཀྲ་ཤིས་རྫས་བརྒྱད་ཀྱི་དབྱིབས་སུ་གནས་པ། སྲིད་ཞི་དཔལ་འབྱོར་མ་ལུས་པས་གང་ཞིང་། མཁས་གྲུབ་དུ་མའི་འབྱུང་གནས་དཔལ་ཞྭ་ལུ་གསེར་ཁང་འདི་ནི། ལོ་སྟོན་གྱི་ཉེ་གནས་ལྕེ་བཙུན་ཤེས་རབ་འབྱུང་གནས་ཀྱིས་ལོ་སྟོན་ལ་བདག་གིས་མདའ་རྫོབས་པར་གནས་གཞི་ཞྭ་ལུ་ཙམ་གཅིག་བཙུགས་པར་ཞུ་ཞུས་པས། དེ་བཞིན་གྱིས་གསུངས་ནས། ཕྱག་མདའ་གསེར་གྱིས་བཀང་ནས་ཕུལ་བས། ལོ་སྟོན་གྱི་ཕྱག་མདའ་བསེར་བསེར་ལན་གསུམ་མཛད་ནས། ལྕེ་བཙུན་ཤེས་རབ་ཆེ་གསུངས་ནས་འཕངས་པས་ད་ལྟ་བཙན་ཁང་རྙིང་མའི་མདའ་འབུམ་ཞེས་གྲགས་པ་འདི་ཡིན། དེ་ནས་ལྕེ་བཙུན་རང་གིས་ཞྭ་ལུའི་གཙུག་ལག་ཁང་གི་དབུ་རྩེ་ནུབ་

མ་གཉིས་ཀྱི་ལྷོ་བྱང་གཉིས། ཤར་མའི་ཡུམ་ཆེན་མོའི་སྟེང་མན་དང་འོག་ད་ལྟ་མགོན་ཁང་བྱས་པ་འདི་དེ་དུས་བཞེངས་སོ། །རྒྱ་རིན་པོ་ཆེ་སྣ་ཚོགས་ལས་གྲུབ་པའི་སྤྱི་སྟེ་གུ་རུ་བཞེངས། ད་ལྟ་རང་བྱོན་བཞུགས་པའི་ལྷོ་ཕྱོགས་ན་ཞལ་བྱང་གཟིགས་ན་བཞུགས་པ་དེ་བཞེངས་ནས་གསོལ་བ་བཏབ་པས། དེའི་ཞལ་ནས་རྒྱ་གར་རྡོ་རྗེ་གདན་ན་ཇོ་བོ་ཁ་སར་པ་ཎི་དེ་བཞིན་གཤེགས་པ་དགུང་ལོ་བཅུ་གཉིས་པའི་སྐུ་ཚད་ཁྱད་པར་འཕགས་པ་ཞིག་འབྱོན་པར་འདུག་པའི་གདན་དྲོངས་གསུངས་པས་དེར་ལྕེ་བཙུན་གྱིས་གདན་འདྲེན་པའི་འདུན་པ་མཛད། དོན་གཉིས་པ་བོད་ཀྱི་སྡོམ་པ་འདི་མ་དག་པར་ཤེས་ནས། ཞྭ་ལུ་དགེ་འདུན་ཆོས་སྡེ་དང་བཅས་འགོ་བ་ཡེ་ཤེས་གཡུང་དྲུང་ལ་གཏད། དེ་དུས་ཞྭ་ལུ་པ་ལ་ཀ་བཞི་གདུང་བརྒྱད་བྱུང་ཟེར། དེ་ནས་ལྕེ་བཙུན་གྱིས་རྒྱ་གར་རྡོ་རྗེ་གདན་ལ་བྱོན། རྡོ་རྗེ་གདན་པ་ཆེན་པོ་སློབ་དཔོན་ཨ་བྷ་ཡ་ཀ་ར་ལ་སྡོམ་པ་བླངས། ཆོས་མང་པོ་ཞུས། སྤྱན་རས་གཟིགས་ཁ་སར་པ་ཎི་སྤྱན་དྲངས་པས། རྒྱ་གར་གྱི་ལྷ་བསྲུང་རྣམས་མ་དགའ་ནས། ཆུ་བོ་གང་གཱ་ལ་སྤྱན་མ་འདྲོངས། དེར་ལྕེ་བཙུན་གྱིས་དཀོན་མཆོག་ལ་ཞག་གསུམ་གསུམ་གྱི་བར་དུ་གསོལ་བ་བཏབ་པས། མོན་པའི་མི་ཐ་མལ་པས་ཉིས་འགྱུར་བས་ཆེ་བ་གཅིག་བྱུང་ནས་རྣལ་འབྱོར་པ་ཁྱོད་སྐུ་འདི་གར་སྤྱན་དྲངས་པ་ཡིན་ཟེར། བོད་ན་ཞྭ་ལུ་ཟེར་བའི་གཙུག་ལག་ཁང་གཅིག་ཡོད་དེ་རུ་སྤྱན་འདྲེན་པ་ཡིན་བྱས་པས། འོ་ན་ངས་འཕུར་གྱིས་སྐྱ་བྱའམ་ཟེར། བོད་ཀྱི་ཞྭ་ལུ་ཚུན་བསྐྱལ་སྐྱ་ཇི་ཙམ་དགོས་པ་སྟེར་གསུངས་ནས་སྤྱན་དྲངས་ཏེ། ཞྭ་ལུའི་གཙུག་ལག་ཁང་གི་རྟེན་གྱི་གཙོ་བོ་ལ་བཞུགས་ཏེ་ད་ལྟ་རང་བྱོན་གྱི་སྐུ་རྒྱབ་ན་བཞུགས་པ་ཡིན་ནོ། །སྤྱན་འདྲེན་མཁན་གྱི་མི་རང་བཞིན་མིན་པར་ཡལ་ (མགོན

པོ་པེང་གི་སྤྲུལ་པའོ།) སོང་། ཧྲེན་ངོ་མཚར་ཆེ་བར་གྲགས་སོ། །

དེ་ནས་ཇོ་བོ་ཆེན་པོ་ཛྙ་དཔལ་ལྡན་ཨ་ཏི་ཤ་ཞོར་ལ་སྤྱན་དྲངས་ནས་ཞྭ་ལུའི་གཙུག་ལག་ཁང་ལ་རབ་གནས་ཞུས་པས་རབ་གནས་ལེགས། ཁྱད་པར་ཡུམ་ཆེན་མོའི་སྤྱན་ལ་རབ་གནས་ཆགས་ཏེ་བཀྲ་ཤིས་སོ། །དེ་དུས་ཇོ་བོའི་ཞལ་ནས་ཇོ་བོ་ཐུགས་རྗེ་ཆེན་པོ་ལ་ཡི་དམ་བྱེད་པ་སུ་ཡོད་གསུངས་པས། ལྕེ་བཙུན་གྱི་བདག་བཏོག་ལགས་ཞུས་པས། འོ་ན་ཆུ་བོ་སིན་དྷུའི་འགྲམ་ནས་འཕགས་པ་སྤྱན་རས་གཟིགས་རང་བྱོན་གཅིག་བྱོན་པར་གྱུར་རོ་ཞེས་ལུང་བསྟན་ཏོ། །དེ་དུས་ཞྭ་ལུ་པ་ཆེ་བ་རྣམ་པ་བཞི་ཟེར་བ་ཡོད་དེ། ལས་ཀ་བཞི་ཡིན་པས་ཆེ། ཡོན་བདག་བཙད་པོ་ཡོད་པས་ཆེ། སྟོམ་པ་རྒྱལ་བ་ར་མ་ཡིན་པས་ཆེ། རྟུས་པ་ལྕེ་ཡིན་པས་ཆེ། ཁྲིམ་གཞེར་འདོང་ཁྲི་ནས་ལྕེ་དཀར་ནག་གཉིས་སུ་གྱེས་སོ། །འོད་གསལ་གྱི་ལྷ་ནས་ (གནམ་རིམ་པ་བཅུ་གསུམ་གྱི་སྟེང་ནས་འབྲུག་ལྷ་བུའི་ལྕེ་དང་ས་མེར་གྱི་ཞུ་བ་ལྷ་བུའི་བཙུན་མོ་བཞེས་པའི་སྲས་ལ་ལྷ་གན་རྩེ་རྒྱལ་པོ་བྱུང་། དེས་གདུང་རྒྱུད་ལ་ལྕེའི་མིང་ཐོབ། ལྷ་གན་རྩེ་རྒྱལ་པོ་དང་ཀླུ་གཟའ་བཙུན་མོ་བཞེས་པའི་སྲས་ལ་ལྕེ་ཉི་ཟེར་འཕྲུལ་གྱི་རྒྱལ་པོ་བྱུང་། དེ་ལས་སྲས་བདུན་གྱིས་ཐང་ཆུ་ཤེལ་གྱི་སྐས་ལས་བབས་ཏེ། སྟག་གཟིག་གི་ཡུལ་དང་། དེ་ནས་ཧོར། དེ་ནས་རྒྱ་ཡུལ། དེ་ནས་ཡར་རིམ་འབྱུང་གྱིས་ཡར་ལུང་དུ་ཕེབས་སོ།) བབས་ཤིང་། བོད་ཡུལ་དུ་འང་རྒྱལ་པོ་སྲོང་བཙན་སྒམ་པོའི་ནང་བློན་ (ལྕེ་དབང་ཆེན་མོས་མཛད།) བགྱིས་ནས་བསྟན་འགྲོ་ལ་ཕན་པ་རྒྱ་ཆེན་པོ་བྱས། དེའི་རྗེས་སུ་ (སྒྲ་བསྒྱུར་གྱི་ལོ་ཙྪ་བ་ལྕེ་ཁྲི་འབྲུག་དང་ལྕེ་ལོ་ཙྪ་བ་ཛྙཱ་ན་སིདྡྷ་སོགས་ཀྱིས་ཤེར་ཕྱིན་སོགས་བསམ་གྱིས་མི་ཁྱབ་པ་བསྒྱུར་ཅིང་སྒྲའི་གནས་བརྒྱད་ལ་སོགས་པ་བརྩམས། ལོ་ཙྪ་བ་ལྕེ་ཁྲི་འབྲུག་གིས་སྒྲ་བསྒྱུར་གྱི་ལོ་ཙྪ་བ་དང་རྒྱལ་པོ་ཁྲི་སྲོང་ལྡེའུ་བཙན་དང་སད་ན་ལེགས་གཉིས་ཀྱི་ནང་བློན་མཛད་དོ། །གཞན་

ཡང་ལྷོ་བློ་ལྡན་སེང་གེ་དང་། ལྷོ་མདོ་སྡེ་པ་སེང་གེ་ལ་སོགས་རྣལ་འབྱོར་གྱི་བཀའ་སྲོལ་འཛིན་པ་མང
དུ་བྱོན། ལྷོ་ལོ་ཙྪ་བ་དགའ་བའི་དཔལ་དང་། ལྷོ་ལོ་ཙྪ་བ་གླུ་མེས་དང་། ལྷོ་ལོ་ཙྪ་བ་བཀྲ་ཤིས
བརྩེགས་དཔལ་སོགས།) ལོ་ཙྪ་བ་མཆོག་ཏུ་གྱུར་པ་དང་། བློན་པོའི་ཚུལ་བཟུང་ནས
ཕན་པ་རྒྱ་ཆེན་པོ་མཛད་པ་དེའི་རིགས་རྒྱུད་ལ་བྱོན་པ། ལྷོ་བཙུན་ཤེས་རབ
འབྱུང་གནས་ཀྱིས་གཙུག་ལག་ཁང་བཞེངས་པའི་རྗེས་སུ་ལྷོ་བཙུན་གྱི་ཕ་ཡུལ
འབུམ་གྱི་ཇོ་ཇོ་སྟག་གི་རྒྱལ་མཚན་གྱི་བུ་གཡུ་ཐོག་སྨྲ་གསེར་བཟང་བྱ་བ། ལྷོ
བཙུན་ལ་མཇལ་དུ་བྱུང་བས། བཙུན་པར་བཙུག །ཉེ་གནས་བཅོལ། གཙང་པོ
ཤེས་རབ་ཡེ་ཤེས་ཀྱི་རྗེས་སུ་ཞྭ་ལུའི་གདན་ས་ཡང་གཡུ་ཐོག་སྨྲ་གསེར་བཟང
གིས་བྱས། གཡུ་ཐོག་སྨྲ་གསེར་བཟང་བསླབ་པ་འཆལ་ནས་དཔོན་རྒྱུད་དུ་སོང་།
གདན་ས་ཁྱུང་པོ་གྲགས་སེང་ལ་གཏད། ཁོང་རང་གིས་དཔོན་བྱས་ཏེ་མངའ་རིས
བསྐྱངས། ཁྱུང་ལ་གཡུ་ཐོག་སྨྲས་གནས་འདི་ལ་ལྕགས་རི་གཅིག་གཏོང་བྱས
པས་འཕད་པའི་གྱིས་གསུངས། ནང་དུ་ཁྲིན་པ་གཅིག་འདྲུ་བྱས་པས་འཕད
གསུངས། དེ་གཉིས་ཚར་བ་དང་། གཡུ་ཐོག་སྨྲ་གསེར་བཟང་གི་དུས་སུ་གཡས
སུ་བྲེ་མ་གཡུ་ཟུར། ས་ཞིང་སྡོ་ཞིང་ཡིད་དུ་འོང་བ། འགྲོ་བའི་དོན་དཔོན་འབྱོན
པའི་གནས་བྱང་སྐྱོབ་པ། ལྷོ་གཞོལ་པ། མདུན་ན་ནེའུ་གསེང་ལ་མེ་ཏོག་དཔག་ཏུ
མེད་པ་འཕྲུངས་པ། བྱ་སྣ་ཚོགས་སྐད་པའི་སྒྲ་སྒྲོག་པ། རི་དྭགས་སྣ་ཚོགས
དགའ་བའི་གར་བྱེད་པ་དེར་རང་བྱོན་གྱི་ཇོ་བོ་འདི་ཉིད་དབུ་མྱུག་གི་བཞུགས
འདུག་པ་ལ། དགེ་བསྙེན་རྡོ་རྗེ་འབུམ་ཞེས་པ་དེས་ར་ལུག་འཚོར་ཕྱིན་པ་དང་།
སྤྲུལ་པའི་ར་མ་གཡུའི་ཨོག་འཛར་ཉིལ་ལེ་བྱས་པ་གཅིག་ཡོད་པ་དེས་གཡས
ཕྱོགས་སུ་སྐོར་བ་བྱེད་ཀྱིན་འོ་མའི་ཁྲུས་གསོལ་བ་དེ་མཐོང་ནས་དགེ་གཉེན་དང

པ་མཚུངས་མེད་སྐྱེས་ཏེ། གཡས་སུ་གཙང་འགྲམ་དུ་སྤྱན་དྲངས་པས་བྱོན་ནས་གཙང་འགྲམ་དུ་བཞུགས། དེ་དུས་ཞྭ་ལུ་པའི་སློབ་དཔོན་བརྩོན་འགྲུས་ཞེས་པ་དེས་མཚམས་སྦྱར་ནས་ཞྭ་ལུ་བས་ཆོས་བཀའ་རྒྱས་འབྲིང་བསྡུས་གསུམ་གཙང་འགྲམ་པ་ལ་སྤྲད། ཇོ་བོ་རང་བྱོན་ཞྭ་ལུ་རི་ཕུག་ཏུ་སྤྱན་དྲངས་བཞུགས་སུ་གསོལ་བ་ལ། དེ་དུས་ཆུ་ཞལ་འབྲུག་པའི་ཡུར་ཤོད་ཡོད་པས་ཆུ་མིག་པ་རྣམས་ཀྱིས་ཇོ་བོ་ཉིད་བཀྲུས་ཏེ་ཕྱིན་པས། ཇོ་མོ་རི་ཕུག་མས་ཧག་འཆིང་བརྒྱབ་ནས་གར་ཡང་བསྒྲོད་མ་ཐུབ། རྐུན་མ་རྣམས་ཀྱིས་བཅག་པས་ཀྱང་མ་ཆག་པ། མི་འཇིགས་པ་ཇོ་ཇིའི་སྐུར་བྱིན་གྱིས་བརླབས་ནས་ཁྱུར་ཀྱང་མ་ཐེག །བཅག་ཀྱང་མ་ཆག་པ་འདུག །དེ་དུས་རྒྱ་གར་བ་དང་བལ་པོ་དབུས་གཙང་བ་རྣམས་ཡོན་བདག་ཏུ་དགའ། ཁྱད་པར་བལ་པོ་རྣམས་ཡོན་བདག་བཟང་། བལ་པོ་རྣམས་ཀྱིས་རྒྱན་རི་དང་ཞལ་རི་ནོར་གྱི་དགོས་ནས་ཞལ་རིའི་མདའ་རུ་མཆོད་རྟེན་བཞེངས་པ་དེང་སང་ཡང་བལ་པོ་མཆོད་རྟེན་དུ་གྲགས་པ་རྒྱན་གོང་གི་ནུབ་སྟོད་ན་བཞུགས་སོ། །

དེ་ནས་ཞྭ་ལུ་པ་དང་རི་ཕུག་པ་བཀའ་བགྲོས་ཏེ། ཇོ་བོ་འདི་ཞྭ་ལུར་འགྲོ་དོན་ཆེ་བ་ཡོད་སྙམ་ནས་ཇོ་བོ་ཞྭ་ལུར་སྤྱན་དྲངས་ཏེ། ཡང་ཇོ་བོ་ཉིད་གཙང་ཁང་དུ་བཞུགས་སུ་གསོལ་སྙམ་པས། ཇོ་བོའི་ཞལ་ནས་ང་མས་འཕང་ན་བུ་སྟོད་པ་བཞིན་ཡིན་ཞེས་གསུང་བྱོན་ནས། སྔ་སོར་རྒྱ་གར་ནས་གདན་དྲངས་པའི་སྤྱན་རས་གཟིགས་ཁ་སར་པ་ཎི་དེའི་སྐུ་པང་ན་བཞུགས་པ་འདི་ཡིན་ནོ། །འདིར་སླི་ཏིའི་ཐུགས་དམ་རྟེན་གྱི་ཐུགས་རྗེ་ཆེན་པོ་ཡང་བཞུགས། ཞྭ་ལུའི་གཙང་ཁང་ནུབ་མ་གཉིས་ཀྱི་ལྷོའི་རྟེན་གྱི་གཙོ་བོ་ལ་བཞུགས་སོ། །དེ་ནས་གཡུ་ཐོག་སྒྲ་གསེར་བཟང་གི་སྲས་ལྷེ་འབུམ། དེའི་སྲས་ལྷེ་འབུམ་མེ་དང་། འབུམ་དར་གཉིས

འབྲུངས་སོ། །དེ་ན་ཞྭ་ལུ་ཁྲི་སྐོར་གྱི་མིང་ནི་མེད། མངའ་རིས་ནི་ཁྲི་སྐོར་ཙམ་ཡོད།

ཞྭ་ལུ་པའི་ཀ་བ་བཞི། གདུང་མ་བརྒྱད། བྱང་དུ་སེང་གེ་རལ་པ་ཅན་དང་དགུ། ལྷམ་བདུན་ཙུ་ཐམ་པ་ཞེས་གྲགས། ཀ་བ་བཞི་ནི་སྣྲ་གདོང་དམ་པ་ཆོས་ཀྱི་ཀ་བ། སྐུ་རི་ཛ་སྐྱུས་ཁ་དྲག་དཔུང་པའི་ཀ་བ། གཡུས་སྐྱུ་མ་ནོར་གྲིས་ཀ་བ། ནེ་སེར་ཐུའི་ཀ་བ་སྟེ་ཀ་བ་བཞིའོ། །

གདུང་མ་བརྒྱད་ནི་ཤར་དུ་ཀྱི་གྲུ་ཤ་བྱར་ཚལ། ལྷོར་འར་སྨུག་པ། འབྲི་མཚམས་ནུབ་ཏུ་ལྷོག །ཟ་ཀང་སྒོ་བྱང་དུ་མཉལ་རྫེ་འབབས། ཅོག་རོ་པཊ་ནོ། །བྱང་གི་སེང་གེ་རལ་པ་ཅན་ནི་འུ་ཡུག་གོས་སྔོན་ཅན་གྱི་ལུང་པ་ཡིན། ཨ་མེས་འབུམ་དར་ལ་སྲས་ཨ་མེས་འབུམ་བསྟན་སྐྱ་མཆེད་གཉིས། ཨ་མེས་འབུམ་བསྟན་གྱི་ཇོ་མོ་མཉལ་མ་ཁྲིལ་རྒྱང་ཁབ་ཏུ་བཞེས་པ་ལ་སྲས་ཨ་མེས་ཆེན་པོ་སངས་རྒྱས་ཡེ་ཤེས་དང་ཤཱཀྱ་བློ་གྲོས་འཁྲུངས། ལྷེ་ཨ་མེས་འབུམ་མེས་ལ་སྲས་ཨ་མེས་དགེ་འདུན་བཟང་པོ་འཁྲུངས་པ་ཡིན། ཨ་མེས་ཆེན་པོ་སངས་རྒྱས་ཡེ་ཤེས་ཀྱི་དུས་སུ་ཆུ་ཞལ་འཁྲུགས་སྐབས་གཙང་ཁང་གི་ཧ་མགྲིན་འདིས་ཐེངས་གསུམ་བཏོན་ནས་ཆུ་མིག་པ་ཕམ་སྟེ་ཨ་མེས་ཆེན་པོ་སངས་རྒྱས་ཡེ་ཤེས་ཀྱི་ཇོ་མོ་ཚ་ཚ་བཙུན་ནེ་ཁབ་ཏུ་བཞེས་པ་ལ་སྲས་སྐུ་ཞང་ཛ་སྣྲ། སྐུ་ཞང་མགོན་པོ་དཔལ། སྐུ་ཞང་ཀུན་དགའ་འབུམ་སྟེ་སྐུ་མཆེད་གསུམ། སྲས་མོ་མ་གཅིག་མཁའ་འགྲོ་འབུམ། ཇོ་ཇོ་སྟག་འབུམ། ཇོ་ཇོ་ཡེ་ཤེས་འབུམ་སྟེ་སྲས་མོ་གསུམ། ཀུན་དྲིལ་ལྷམ་སྲིང་དྲུག་འཁྲུངས་སོ། །ལྷེ་ཨ་མེས་ཆེན་པོ་སངས་རྒྱས་ཡེ་ཤེས་ཀྱི་སྲས་མོ་མ་གཅིག་མཁའ་འགྲོ་འབུམ། འགྲོ་མགོན་ཕྱུག་ནའི་ཇོ་མོར་ཕེབས། སྲས་རྣམ་ཕ་ལ

རཀྟི་ཏ། དེའི་བཙུན་མོ་མ་གཅིག་འབུམ་གྱི་སྲིང་མོ་ཇོ་བོ་སྟག་འབུམ་སྐྱིན་དྲངས། དེའི་སྲས་རཏྣ་ཕ་ལ་རཀྟི་ཏའོ། །ས་སྐྱ་པ་དང་སྐུ་གཉེན་དུ་འབྲེལ་ཚུན། ལྕེའི་གདུང་རྣམས་ལ་ཆེན་པོ་དང་སྐུ་ཞང་གི་མིང་ཐོབ་པོ། །ཨ་མེས་ཆེན་པོ་སངས་རྒྱས་ཡེ་ཤེས་ཀྱི་སྐུ་ཚེའི་སྐབས་ལ་སེ་ཆེན་རྒྱལ་པོའི་སློན་གྲོ་སྟོང་སྐོར་སྣར། གདུང་བརྒྱུད་ཐམས་ཅད་ཀྱི་རྩ་བ་སྐུ་ཞང་ཡིན་པས་སྐུ་ཞང་ཇ་སྦྲ་རུ་སྣང་། སྐུ་ཞང་མགོན་པོ་དཔལ་ལ་ཞྭ་ལུ་ཁྲི་སྐོར་ལྔ་སྟེ་མི་སྡེ་གནང་ངོ་། །

ཨ་མེས་ཆེན་པོ་སངས་རྒྱས་ཀྱི་དུས་མཁས་པ་ཆེན་པོ་དབུས་སྟོན་སེང་གེ་འོད་ཞྭ་ལུའི་མཁན་པོར་བསྐོས། རཏྣ་ཕ་ལ་སྐུ་ན་ཕྲ་མོ་ལ་གྲོངས། དེའི་སྐྱུར་སྐྱངས་ནས་རིང་བསྲེལ་ཕུང་པོ་ (འབབ་ཞིག་ཏུ་སོང་འདུག་ནས་བླ་མ་བགྲེས་པོ་རྣམས་ལ་རིང་བསྲེལ་འབྱོན་དཀའ་ནས་བུ་ཆུང་འདི་ལ་རིང་བསྲེལ་ཕུང་པོ།) འབྱོན་པ་ཡ་མཚན་ཆེ། ས་སྐྱ་པའི་གདུང་རྒྱུད་ཡིན་པ་ཙམ་གྱིས་བཟང་འདུག་པས་བརྒྱུད་པ་ནས་བརྒྱུད་པར་བཅས་པ་གོང་མའི་བླ་མ་འཚོལ་པ་ཡིན་པས་བདག་ཉིད་ཆེན་པོ་སློན་ཙེ་ཡུལ་ཏོར་ནམ་ཞིང་དུ་སྤྱུགས་པ་གདན་དྲངས། བོད་དུ་བྱོན་ནས་ཇོ་མོ་བདུན་ལོངས་ལ་རྒྱུད་པ་སྤེལ་གསུངས་པས་ལུང་དང་འཇགས་ས་མཛད། རྒྱུད་པ་སྤེལ་བས་དེང་སང་གི་བར་དུ་རྒྱལ་པོའི་བླ་མ་པའི་བདག་པོར་ཡོད་པ། ཞྭ་ལུ་པ་ཡུམ་སྲས་ཀྱི་དྲིན་ཡིན་ནོ། །

སྐུ་ཞང་ཇ་སྦྲའི་རྗེས་ལ་ཞ་ལུའི་དཔོན་སྐུ་ཞང་མགོན་པོ་དཔལ་གྱིས་བྱས། བློ་འབུར་བྱང་མ་སྒོ་གསུམ་མ་བཞེངས། སྒོ་གསུམ་མའི་ནང་དུ་ཁོང་རང་གི་ཡབ་ཨ་མེས་ཆེན་པོ་སངས་རྒྱས་ཡེ་ཤེས་ཀྱི་ནང་རྟེན་ལ་ཐུབ་པ་ཆེན་པོའི་གསེར་སྐུ་ཁྲི་རྒྱབ་དང་བཅས་པ་ན་བཟའ་གོས་ཆེན་དམར་སྨུག་གི་ཆོས་གོས་གྲུ་འཛར་རྣམས

སྨུ་ཧྲིག་གིས་བྱས་པ་དང་། གསུང་རབ་རྒྱས་འབྲིང་བསྡུས་རྣམས་བཞེངས་སོ། །ཞྭ་ལུའི་མཁན་རྒྱུད་ནི་ལྕེ་བཙུན་ཤེས་རབ་འབྱུང་གནས་གཙུང་པོ་ཤེས་རབ་ཡེ་ཤེས་ཁྲུ་བོ་གཡུ་ཐོག་སྒྲ་གསེར་བཟང་། ཁྲུང་པོ་གྲགས་སེང་གིས་མཁན་པོ་མཛོད་པ་བ་ལ་གདན་ས་གཏད་མཛོད་པ་བས་ཞྭ་ལུ་གཞོན་བརྩོན་པ་ལ་གདན་ས་གཏད། དེ་རྗེས་ལྷ་ཆོས་བྱུང་པ་ཡོད། ཨ་མེས་ཆེན་པོ་སངས་རྒྱས་ཡེ་ཤེས་ཀྱི་དུས་སུ་མཁས་པ་ཆེན་པོ་བུ་སྟོན་སེང་གེ་འོད་ཡོད། རྒྱུ་མིག་རྒྱ་སྐོར་གྱི་དུས་སུ་མཁས་པ་ཆེན་པོ་གཅིག་ལ་གྲལ་བྱིན་པ་ལ་བུ་སྟོན་སེང་གེ་འོད། ཆོས་རྗེ་འཇམ་གསར། ཤངས་པ་ཀུན་མཁྱེན། མཁས་པ་བསོད་རྒྱལ་རྣམས་ཡིན། བུ་སྟོན་སེང་གེ་འོད་ཀྱིས་རྗེས་སུ་མཁན་པོ་འདུལ་འཛིན་པ། མཁན་པོ་གྲགས་གཞོན་པ། བུ་སྟོན་ཐམས་ཅད་མཁྱེན། (དགུང་ལོ་སོ་གཅིག་ལ་ཞྭ་ལུའི་གདན་སར་ཕེབས་ནས་མཁན་པོ་ལོ་སོ་བདུན་མཛད།) ཐུགས་སྲས་ལོ་ཙཱ་རིན་ཆེན་རྣམ་རྒྱལ། (མཁན་པོ་ལོ་གསུམ་མཛད།) འཇམ་དབྱངས་གྲགས་པ་རྒྱལ་མཚན། (མཁན་པོ་ལོ་ང་གཉིས་མཛད།) མཁས་གྲུབ་སངས་རྒྱས་དཔལ་རིན་པ། (ལོ་བརྒྱད།) འབྲུལ་ཞིག་ཚུལ་ཁྲིམས་རྒྱལ་བ། (ལོ་ཉི་ཤུ་རྩ་བདུན།) ཀུན་མཁྱེན་ཆོས་ཀུན་དཔལ་བཟང་། (ལོ་བཅུ་བདུན) ཆོས་རྗེ་བཤེས་གཉེན་བཟང་པོ་རྒྱལ་མཚན (ལོ་བཅུ་གཅིག) ཆོས་རྗེ་རིན་པོ་ཆེ་རིག་འཛིན། ཆོས་ཀྱི་རྒྱལ་པོ་སྐུ་ཞང་ཛ་སྒྲ་ལ། སྲས་སྐུ་ཞང་གྲགས་པ་རྒྱལ་མཚན་སྐུ་འཁྲུངས། སྐུ་ཞང་མགོན་པོ་དཔལ་ལ་སྲས་སྐུ་ཞང་རྡོ་རྗེ་དབང་ཕྱུག་མ་གཅིག་གཞོན་ནུ་འབུམ། མ་གཅིག་ནམ་མཁའ་རྒྱལ་མཚན། ཇོ་བོ་རྡོ་རྗེ་འབུམ། ཇོ་ཇོ་བཙུན་མ་སྟེ་ལྕམ་སྲིང་ལྔ་འཁྲུངས། མ་གཅིག་གཞོན་ནུ་འབུམ་གྱི་བླ་མ་བདག་ཉིད་ཆེ་མོའི་ཇོ་མོ་མཛད། དེ་ལ་སྲས་ཏཱ་དབེན་ཀུ་ཤྲཱི་ཀུན་དགའ་ཉི་མ། འཇམ་དབྱངས་དོན་ཡོད་རྒྱལ

མཚན། ཆོས་རྗེ་བསོད་ནམས་རྒྱལ་མཚན་དཔལ་བཟང་པོ་ལ་སོགས་པ་ཆོས་ཀྱི་མངའ་བདག་ཆེན་པོ་རྣམ་པ་གསུམ་སྐུ་འཁྲུངས་སོ། །མ་གཅིག་ནམ་མཁའི་རྒྱལ་མཚན་གྱིས་ཤར་པའི་ཇོ་མོ་མཛད་དེ་སྲས་བླ་མ་རིན་ཆེན་རྒྱལ་མཚན་ལྷུམ་སྲིང་གསུམ་འཁྲུངས་སོ། །

ཇོ་མོ་རྡོ་རྗེ་འབུམ་གྱིས་ཚལ་པ་སྨོན་ལམ་དང་། དུ་དཔེན་ཤ་བདེ་རྒྱལ་འོད་ཇོ་མོ་མཛད། སྲས་སི་ཏུ་ཀུན་དགའ་རྡོ་རྗེ། (ཚལ་པའི་དེབ་དམར་དུ་གྲགས་པ་དེ་མཛད་མཁན།) དང་། དུས་དཔེན་ཤ་མགོན་པོ་འཕེལ་བྱུང་། སྐུ་ཞང་མགོན་པོ་དཔལ་གྱི་རྗེས་སུ་སྐུ་ཞང་རྡོ་རྗེ་དབང་ཕྱུག་ནི་ལོ་གསུམ་ན་ཞྭ་ལུའི་དཔོན་མཛད་གོང་ནས་ཀུང་ཞྭ་ལུ་ཁྲི་སྐོར་ཡབ་བཞི་འཛིན་པའི་འཛའ་ས་གནང་། རྡོ་རྗེ་དབང་ཕྱུག་གི་རྗེས་སུ། །སྟོན་བསགས་བསོད་ནམས་ཆུ་གཏེར་ལས་བྱུང་ཞིང་། །དཔལ་འབྱོར་སྣན་པར་གྲགས་པའི་འོད་སྟོང་ལྡན། །རྒྱལ་སྲིད་རྒྱལ་མཚན་གླིང་བཞིར་གསལ་མཛད་པ། །བསྟན་ལ་རབ་དད་སྦྱིན་བདག་ཅེས་བྱ་སྟོན་རིན་པོ་ཆེས་གསུངས་པ་ལྟར་རྣམ་སྲས་ཀྱི་སྤྲུལ་པ་སྐུ་ཞང་གྲགས་པ་རྒྱལ་མཚན་གྱིས་ཞྭ་ལུའི་དཔོན་མཛད། ཚལ་པའི་སྲས་མོ་དཔོན་མོ་འཛོམས། འབུམ་དཔལ་ཤི་ཇོ་མོར་བཞེས། མཚན་བརྒྱུད་ལ་མཁན་པོ་འདུལ་བ་འཛིན་པ་དང་། གྲགས་གཞོན་པ་ཡོད། སྐུ་ཞང་གྲགས་པ་རྒྱལ་མཚན་གྱིས་རྒྱ་ཡུལ་ལ་བྱོན། ཨོལ་ཇ་དུ་རྒྱལ་པོའི་ཕྱག་ནས་ཤེལ་གྱི་འོན་རྩེ་རྨ་བྲ་མ་གསོལ་ཚང་གིས་བཀང་ནས་གནང་། ཁྲིད་གདུང་རྒྱུད་ཀྱི་ཞང་པོར་འདུག་པས་ངེད་ཀྱིས་ཀུང་ཞང་པོ་ཡིན་དུ་ཚུགས་གསུངས་ནས་གནང་། དབུས་གཙང་མངའ་རིས་སྐོར་གསུམ་གྱི་བདག་པོ་ཏཱ་ཤྲཱི་དུ་དཔེན་ཤས་མཛད། སྟག་མགོ་ནོར་བུ་གཉིས་པ་བཟུང་པའི་ཁྲིམས་ཀྱི་བདག་པོ་མཛད་

ཅིང་ཀུན་ཡར་ཆད། གོང་མས་ཞྭ་ལུ་ཁྲི་སྐོར་གྱི་ལྷ་སྡེ་མི་སྡེ་ཐམས་ཅད་བདག་པར་བྱས་པའི་འཇའ་ས་གནང་། ཞྭ་ལུའི་གཙུག་ལག་ཁང་འདིའི་གློ་འབུར་ལྷོའི་བསེ་སྒོ་མ་དང་། ཤར་གྱི་སྒོ་ཁང་ལ་མགོན་ཁང་བྱས། ད་ལྟ་བྱང་ངོས་ཀྱི་སྒོ་རྒྱུད་ལམ་ཆེན་མོ་འདི་བཏོན། ལྷོ་དམག་སྡེ་དང་བཅས་པའི་ཤིང་འདྲེན་བྱས། ཤིང་ཚན་ཆེན་པོ་དྲངས། ཤར་རྒྱ་ནོར་གྱི་ཡུལ་ནས་བཟོ་བོ་མཁས་པ་བོས། རྒྱ་ཕིབས་གཡུ་ཆུ་ཅན་གསེར་གྱི་གན་ཛི་ར་བརྩུགས་པ་ཆེ་བ་བཞི། ནུབ་ཀྱི་གློ་འབུར་བཞི་ལ་གཡུ་ཆུའི་བ་གམ་དང་། རྒྱན་ལ་གསེར་གྱི་གན་ཛི་རས་བརྒྱན་པ། གསེར་ཁང་རྒྱ་ཕིབས་གསུམ་བརྩེགས་སུ་ཡོད་པ། གཞན་རྣམས་རྒྱ་ཕིགས་གཉིས་བརྩེགས་པ་མེད་ལ། ནང་ན་ཚོན་སྣ་བརྒྱ་རྩ་གཅིག་གིས་སྤྲས་པའི་དེ་བཞིན་གཤེགས་པའི་སྐུ་བསམ་གྱིས་མི་ཁྱབ་པ་བཞུགས། ཁྱད་པར་བསེ་སྒོ་མ་ན་དུས་གསུམ་སངས་རྒྱས་དང་། གསེར་ལས་བཞེངས་པའི་བཀའ་འགྱུར་བརྒྱད་སྟོང་བརྒྱ་རྩ་བརྒྱད། གཙུག་ལག་ཁང་ནུབ་མ་གཉིས་ན། གཅིག་གི་གཙོ་བོ་ལ་རང་བྱོན་འཕགས་པ། གཅིག་གི་གཙོ་བོ་ལ་རྣམ་སྣང་། ལྷོའི་གཙོ་བོ་ལ་དུས་གསུམ་སངས་རྒྱས། བྱང་གི་གཙོ་བོ་ལ་ཐུབ་པ་ཆེན་པོ། ཤར་གྱི་གཙོ་བོ་ཡུམ་ཆེན་མོ། དེའི་འོག་ན་རྒྱལ་ཆེན་རྣམ་ཐོས་སྲས་ཀྱི་མགོན་ཁང་དང་བཅས་པ་ལ་འཁོར་གྲངས་ཀྱིས་མི་ཚད་པས་བསྐོར་བ་རིན་པོ་ཆེ་སྣ་ཚོགས་ལས་གྲུབ་པ་དང་། རྟ་བ་བཞི་ལ་མཆོད་པ་ཆེན་པོ་བཞི་བརྩུགས། སྔོན་གྱི་ཆོས་རྒྱལ་མེས་དབོན་རྣམ་གསུམ་གྱི་རྣམ་ཐར་ཀྱང་ད་དུང་ཡང་ངའི་གཙུག་ལག་ཁང་འདི་དགེ་འདུན་རྒྱ་མཚོ་ལྟ་བུ་ཞིག་སྙིང་ལ་འདོད། དགེ་བཤེས་དུ་མ་ཚོགས་པ་ཞིག་སྙིང་ལ་འདོད། དེ་ལ་ལས་སྤྱན་གྱི་ཚོགས་དཔོན་ཤེན་ཏུ་བཟང་བ་གཅིག་གྲགས་སམ་བསམ་པར་སྤྱིན་བདག་ཆེན་པོའི་ལྷག་བསམ་རྣམ་

དག་གི་ནུས་པ་ལ་བརྟེན་ཏེ་ལྷ་ལུང་བསྟན་པ་ལ།

བུ་སྟོན་ཆོས་རྗེ་ལོ་ཙཱ་ཉིད་དེ། དུས་གསུམ་སངས་རྒྱས་ཀུན་གྱི་ངོ་བོ་ཉིད།།
དགེ་ལེགས་ཡོན་ཏན་ཀུན་གྱི་རིན་ཆེན་གཏེར། །འགྲོ་ཚོགས་སྡུག་བསྔལ་སྐྱོབ་
པའི་གཉེན་གཅིག་པོ། །མཁས་གྲུབ་བུ་སྟོན་ཆོས་རྗེའི་ཞབས་ལ་འདུད། །མ་བྱིན་
བསྐལ་བཟང་བདུན་པ་ཆོས་ཀྱི་རྗེ། ཀུན་མཁྱེན་སྐད་གཉིས་སྨྲ་བ་ཐུགས་རྗེ་ཅན།།
འགྲོ་ཀུན་བུ་བཞིན་སྐྱོང་བའི་རྒྱ་ལག་མཆོག །སྟོན་པའི་རྒྱལ་ཚབ་བླ་མ་བུ་སྟོན་
མཆོག །གང་གིས་མཁྱེན་པའི་མེ་དཔྱུང་གིས། །ལྷས་ངན་ཚང་ཚིང་ཀུན་བསྲེག་
བྱེད། །འགྲོ་ཀུན་སྙིང་གི་མུན་འཇོམས་པ། །རྗེ་བའི་བླ་མ་རྒྱལ་གྱུར་ཅིག །གང་
ཞིག་ཚོགས་གཉིས་ཤིང་རྟས་ལེགས་དྲངས་ཤིང་། །མཁྱེན་བརྩེའི་དཀྱིལ་འཁོར་
རབ་རྒྱས་ཕྲིན་ལས་བཟང་། །འོད་ཟེར་དཔག་མེད་འཕྲོག་པས་འགྲོ་བློ་ཡི། །མུན་
པ་རབ་འཇོམས་བླ་མའི་ཞབས་ལ་འདུད། །དཔག་མེད་བསྐལ་པར་ཚོགས་
གཉིས་རབ་སྦྱངས་པས། །སྐུ་གསུམ་འབྲས་བུ་རིན་ཆེན་མངོན་དུ་མཛད། །ཕྲིན་
ལས་རྣམ་བཞི་རྟག་པར་ལེགས་གྲུབ་པའི། །ཆོས་རྗེ་བུ་སྟོན་ལོ་ཙྪའི་ཞབས་ལ་
འདུད། །རིག་གནས་མ་ལུས་མངོན་དུ་མཐར་ཕྱིན་ཡང་། །སློབ་པའི་ཚུལ་བཟུང་
སྒྲ་ཚད་བཟོ་དང་གསོ། །ཁྱད་པར་ནང་རིག་དོན་ལ་སྦྱངས་པ་མཛད། །མངའ་རིས་
པཎ་ཆེན་ཀུན་མཁྱེན་དེ་ལ་འདུད། །སྤང་བྱ་གཞི་བཅས་སྤངས་ནས་རང་དུ་ལོན།།
བསླབ་བྱ་མ་ལུས་བསླབ་པ་མཐར་ཕྱིན་ཡང་། །བསྟན་པ་བཟུང་ཕྱིར་སོ་ཐར་སྡེ་
ཕྱིའི་ཚོགས། །བཟུང་ནས་རྗེས་སུ་སྐྱོང་མཛད་དེ་ལ་འདུད། །སྤོན་ནས་སྡོམ་གསུམ་དྲི་
མ་ཀུན་སྤངས་ཤིང་། །ས་ལམ་འབྲས་བུ་མ་ལུས་མཐར་ཕྱིན་ཡང་། །ཡོངས་འཛིན་
བླ་མའི་ཚོགས་རྣམས་ལེགས་བསྟེན་ནས། །རྒྱུད་ལུང་དབང་རྣམས་རྫོགས་མཛད་

དེ་ལ་འདུད། །བུ་སྟོན་རིན་པོ་ཆེ་དེ་སྔགས་མཚན་ཉིད་ལ་སྦྱངས་སྟོབས། སློབ་མ་ལ་སྡོམ་པ་ཕོག་ཚུལ། སློབ་མ་མཁས་བཙུན་ཉན་བཤད་འཕེར་བ་ཐོན་ལུགས། ཉམས་རྟོགས་ཀྱི་རྣལ་འབྱོར་པ་ཐོན་ལུགས། མངོན་ཤེས་ཏིང་ངེ་འཛིན་གྱི་ཉམས་རྟོགས་ཐུགས་རྒྱུད་ལ་མངའ་ཚུལ། ཡི་དམ་ཞལ་གཟིགས་ཚུལ། གསུང་རབ་བཞེངས་ཚུལ། ལྷ་རྟེན་བཞེངས་ཚུལ། ཆོས་བསྒྱུར་ཚུལ་སོགས་སྒོ་རེ་རེའི་མཛད་པ་བསམ་གྱིས་མི་ཁྱབ་སྟེ། ཇི་ལྟར་ཕྱོགས་བཅུའི་ཆུ་ཀླུང་ཇི་སྙེད་པ། །ཆུ་ཐིགས་ཚུན་ཆད་རྒྱ་མཚོར་འདུ་བ་ལྟར། །དེ་བཞིན་ཆོས་སྒོ་མ་ལུས་ཇི་སྙེད་པ། །གཅིག་ཏུ་འདུས་པ་བུ་སྟོན་ལོ་ཙྪ་ཡིན། །ཁྱེད་ཀྱི་འཕྲིན་ལས་ཇི་ཙམ་མཁའ་ཁྱབ་པ། །དེ་ཙམ་ཁྱབ་སྟེ་ཆད་མེད་རྟག་གནས་པ། །ནམ་མཁའ་ལ་ནི་ཀུན་ཏུ་འགྲན་པ་འདྲ། །ནམ་མཁའ་མ་བཟོད་གོ་སྐབས་ཕྱེ་བ་སྙམ། །བུ་སྟོན་གྱི་སྐྱེ་བ་གོང་མ་ནི་ཁ་ཆེ་པཎ་ཆེན་ཡིན། དེ་སངས་རྒྱས་བདུན་པ་རབ་གསལ་དུ་གྱུར་པ་ནི་རྔ་བོ་ཆེའི་མདོ་ལས། ཤཱཀྱ་ཤྲཱི་ཞེས་བྱའི་དགེ་སློང་དག །བསྟན་དང་སེམས་ཅན་དོན་ལ་བརྩོན། །ཟག་པ་ཐམས་ཅད་ཟད་གྱུར་ཏེ། །རབ་གསལ་ཞེས་བྱར་སངས་ཡང་རྒྱས། ཞེས་དང་། རྒྱ་གར་ཁ་ཆེ་རྗེ་བཙུན་སྒྲོལ་མས་ཁྱེད་ལ་མ་འོངས་པ་ན་མི་མཛེད་དེར་སྐྱེས་བུ་འདུལ་བ་ཁ་ལོ་བསྒྱུར་བ། ལྷ་དང་མི་རྣམས་ཀྱི་སྟོན་པ། དེ་བཞིན་གཤེགས་པ་རབ་གསལ་ཞེས་པར་སངས་རྒྱའོ་ཞེས་ཡང་གསུངས། སིང་ཧ་གླིང་གི་དགྲ་བཅོམ་པས་ཁ་ཆེའི་པཎྜི་ཏའི་བི་ཤུ་ཏ་ཙནྡྲ་ལ་ཁྱོད་ཀྱི་རིང་བསྲེལ་གྱི་ཟམ་ཏོག་འདི་དང་། ཟེའུ་འབྲུ་ཡོད་པའི་མེ་ཏོག་འདི་ཐོག་མ་ཁོ་ནར་དགེ་སློང་ཤཱཀྱ་ཤྲཱི་བྷ་དྲ་ལ་ཕུལ། མེ་ཏོག་ལྷག་མ་བཞི་པོ་འདི་ཁྱོད་ཀྱི་ལྷུང་བཟེད་དུ་འཕྱེར་ལ་ཁྱེད་རང་གི་མཆེད་ཟླ་ཀ་སྨིར་པཎྜི་ཏ་དེའི་ཕྱག་ཏུ་རེ་ཞིག་གཏོད། དེ་མ་འོངས་པའི་སངས་རྒྱས་བདུན་པ་

ཡིན་པས་བསོད་སྙོམས་བསམས། ཡོན་ཙུང་ཟད་ཕྱུལ་ནས་འབྲས་བུ་དཔག་ཏུ་མེད་པར་གྱུར་རོ། །རི་བྱ་རྐང་ཅན་གྱི་དྲང་སྲོང་གྲུབ་ཐོབ་ཀྱིས་ཀྱང་དེ་དང་འདྲ་བའི་སངས་རྒྱས་བདུན་པ་རབ་གསལ་ཡིན་པར་ལུང་བསྟན་ནོ། །

མདོ་སྡེ་བསྐལ་བཟང་ལས་དེ་བཞིན་གཤེགས་པ་རབ་གསལ་སྐྱེ་བའི་ཡུལ་ནི་རྒྱུ་སྐར་ཅན། རིགས་རྒྱལ་རིགས་འོད་དཔག་ཚད་ལྔ། ཡབ་ལེགས་པའི་བློ་གྲོས། ཡུམ་མེ་ཏོག །སྲས་དུས་རིགས། རིམ་གྲོ་པ་དགའ་བའི་དབང་ཕྱུག ཤེས་རབ་ཅན་གྱི་མཆོག་བཀྲ་ཤིས། རྫུ་འཕྲུལ་ཅན་གྱི་མཆོག་འབྲུག་སྒྲ། འདུས་པ་དང་པོ་ལ་ཉན་ཐོས་བྱེ་བ་ཕྲག་འབུམ། གཉིས་པ་ལ་དྲུང་ཕྱུར་ཕྲག་དགུ་དང་བྱེ་བ་ཕྲག་དགུའོ། །གསུམ་པ་ལ་དྲུང་ཕྱུར་ཕྲག་དགུ་དང་བྱེ་བ་ཕྲག་བརྒྱད་དོ། །སྐུ་ཚེ་ལོ་བྱེ་བ་ཕྲག་དགུའོ། །དམ་པའི་ཆོས་ནི་ལོ་བརྒྱད་ཁྲི་ལྔ་སྟོང་བར་དུ་གནས་སོ། །

སངས་རྒྱས་དེའི་རྣམ་པར་སྤྲུལ་པ་ཉྭ་ལུ་བུ་སྟོན་ལོ་ཙྪ་བ་སྤྱན་འདྲེན་ཆེད་གཉེར་ཞུས་པ་ཞལ་གྱིས་བཞེས་ནས་ལྕགས་ཕོ་སྤྲེའུ་ལོ་ལ་ཉིད་ཀྱི་དགུང་ལོ་སུམ་ཅུ་སོ་གཅིག་ལ་ཉྭ་ལུར་ཕྱག་ཕེབས། སྟོན་ཁྲིམ་བདག་མགོན་མེད་ཟས་སྦྱིན་གྱིས་བཅོམ་ལྡན་འདས་ལ་ཞབས་ཏོག་ཇི་ལྟར་བྱས་པ་ལྟར་དུ་སྦྱིན་བདག་ཆེན་པོ་དེས་ཀྱང་ཆོས་རྗེ་ཉིད་ལ་གུས་པ་ཆེན་པོས་ཞབས་ཏོག་ཚུལ་བཞིན་དུ་བྱས། ལུས་ལོངས་སྤྱོད་གཉེན་འབངས་འཁོར་དང་བཅས་པ་ཐམས་ཅད་ཕུལ་ནས་སླར་སངས་རྒྱས་ཀྱི་བསྟན་པ་དར་བ་གཅིག་ཞུ། སློབ་ཉྭ་ལུ་བ་ཡོན་མཆོད་དར་ཞིང་རྒྱས་པ་གཅིག་ཞུ་འཚལ་ཞེས་ཞུས་པ་ལྟར་མདོར་ན་ཡོན་ཏན་གྱི་བདག་ཉིད་ཆེན་པོ་འདི་ནི་མཁྱེན་རབ་དང་ཐུགས་རྗེས་ཕུན་སུམ་ཚོགས་པའི་གྲུ་དང་རྫིང་ལ་

སོགས་པར་བཞུགས་ཏེ་མདོ་རྒྱུད་རྒྱ་མཚོ་ཆེན་པོའི་ཕ་རོལ་ཏུ་བྱོན་ནས་དོན་
གཉིས་ཀྱི་ནོར་བུ་བླངས་ཏེ། ལུས་ཅན་གྲངས་མེད་པའི་བློའི་དབུལ་བ་སེལ་བར་
མཛད་པའི་ཚུལ་སློས་ཅི་འཚལ་གཟིགས་པས་གསལ་བ་འདི་ལགས་མོད། སྐྱེས་
བུ་དམ་པ་འདིས་དབྱར་དགུན་གྱི་དུས་ཆོས་ལ་ཕྱིར་མངོན་པ་ཀུན་ལས་བཏུས།
ཚད་མ་རྣམ་ངེས། སྤྱོད་འཇུག་རྣམས་ལ་ཉིད་ཀྱི་ཊཱི་ཀཱ་བཏབ་པ་དང་། འདུལ་བ་
མདོ་རྩ་བ་ལ་བྱ་འདུལ་འཛིན་གྱིས་ཊཱི་ཀཱ་བཏབ་པ། གཙོ་བོར་རྒྱུན་དུ་གསུངས་པ།
གཞན་མདོ་རྒྱུད་ཀྱི་བཤད་པ་ལུང་བཀའ་དབང་བཀའ་གདམས་ངག་ཆེ་ཆུང་ལ་
སོགས་པ་ཐོགས་པ་མེད་པ་མང་པོ་ཞར་ཆོས་སུ་གསུངས། སྔོན་དཔྱིད་དུས་ལོར་
རྒྱུད་དང་འགྲེལ་ཆེན་ལ་ཉིད་ཀྱི་མཆན་བུ་བཏབ་པ། གསང་འདུས་འགྲེལ་པ་དོན་
གསལ་ལ་ཉིད་ཀྱིས་ཊཱི་ཀཱ་བཏབ་པ། ཡོ་ག་རྡོ་རྗེ་འབྱུང་བ་ལ་ཉིད་ཀྱིས་མཛད་པའི་
ཊཱི་ཀཱ། དཔལ་སམ་བུ་ཊི་ལ་ཉིད་ཀྱིས་ཊཱི་ཀཱ་བཏབ་པ་རྣམས་རྒྱུན་དུ་གཙོ་བོར་
གསུངས། ཕལ་པ་ཞར་ཆོས་ཀྱི་ཚུལ་དུ་མདོ་རྒྱུད་ལ་བརྟེན་པའི་བཤད་བཀའ་
དབང་བཀའ་མན་ངག་བཀའ་བྱིན་རླབས་ཀྱི་བཀའ་ལུང་མང་སྟེ། མདོར་ན་མི་རི་
དང་ངོ་རེ་ལ་འདོད་ཆོས་རེ། དེ་རེ་རེ་ལའང་བློ་རྩེ་གཏད་དུ་བཏུབ་པ། དེ་ཡིན་
ངེས་མཉམ་དུ་ཐག་ཆོད་པའི་ལུང་རིག་པ་མན་ངག་བཅས་པ་གསུངས། གཞན་
ཡང་འགྲེལ་པ་དང་འགྲེལ་བཤད་ལ་སོགས་པ་མང་དུ་མཛད་ནས་གསུངས་སོ། །

དེའི་དུས་ཆོས་རྗེ་ཉིད་ཀྱིས་སྔོན་ཇོ་བོ་རྗེ་ལྷ་གཅིག་བཞུགས་ཤིང་། དེའི་ཐུགས་
དམ་ཚ་ཚ་བཞུགས་པའི་མཆོད་རྟེན་བྱིན་གྱིས་བརླབས་པའི་གནས། ཞྭ་ལུ་རི་ཕུག་
ན་སྤྲེའུ་ཆུང་གཅིག་ཡོད་པ་ལ་གཞི་བྱས་ནས། གཙུག་ལག་ཁང་དགེ་འདུན་གྱི་སྡེ་
དང་བཅས་པ་བཞེངས། གཞན་ཡང་ཆོས་རྗེ་ཉིད་ཀྱིས་བཞེངས་པའི་གཙུག་ལག་

ཁང་དུ་དཔལ་དུས་ཀྱི་འཁོར་ལོའི་གསེར་སྐུ་ཁྲི་རྒྱབ་དང་བཅས་པ་དང་། རྣམ་སྣང་གི་གསེར་སྐུ། ཐུབ་དབང་གི་གསེར་སྐུ། བྱམས་པའི་གསེར་སྐུ། དཔལ་གསང་བ་འདུས་པའི་གསེར་སྐུ་ལ་སོགས་པ་བཀའ་དྲིན་ཆེ་བའི་བླ་མ་བཞིའི་ནང་རྟེན་རྣམས་བཞེངས། དེ་ནས་དགུང་ལོ་དྲུག་ཅུ་རེ་གསུམ་བཞེས་པ་ཆུ་ཕོ་འབྲུག་ལ་དཔལ་ལྡན་འབྲས་སྤུངས་ཀྱི་ཕྱག་ཚད་བསྐྱུར། བྱང་ཆུབ་ཆེན་པོའི་ཕྱག་ཚད་དྲི་མེད་འགྲེལ་པའི་ལུགས་ཀྱི་རྩོམ་པ་མཛད། བསྟན་པ་དང་སེམས་ཅན་མང་པོའི་དོན་ལ་དགོངས་ཤིང་། ཁྱད་པར་དུ་འང་ཡུམ་གྱི་ཕྱི་རྟེན་སོ་ཕག་ལས་གྲུབ་པའི་བྱང་ཆུབ་ཆེན་པོའི་མཆོད་རྟེན་བཞེངས། གསུང་རབ་བཀའ་རྒྱས་འབྲིང་བསྡུས་གསུམ་ལ་སོགས་པ་སྐུ་གསུང་ཐུགས་ཀྱི་རྟེན་བསམ་གྱིས་མི་ཁྱབ་པ་བཞེངས་སོ། །

སྐུ་ཞང་གྲགས་པ་རྒྱལ་མཚན་ལ་སྲས་སྐུ་ཞང་ཀུན་དགའ་དོན་གྲུབ། སྐུ་ཞང་རིན་ཆེན་རྒྱལ་མཚན། སྐུ་ཞང་ཡེ་ཤེས་ཀུན་དགའ། ཚ་བོ་སྐུ་ཞང་དཀོན་མཆོག་རྒྱལ་མཚན། ཚ་བོ་སྐུ་ཞང་དངོས་གྲུབ་རྒྱལ་མཚན་ལ་སོགས་པ་རྣམས་ཀྱིས་ཀྱང་ཡབ་མེས་ཀྱིས་སྲོལ་ཁ་བཟང་པོ་བསྐྱངས། ཁྱད་པར་དུ་ཆོས་རྗེ་རིན་པོ་འདི་སྤྱི་བོའི་ཐོད་བཞིན་ཁུར། སྔར་ཡབ་མེས་ཀྱིས་བཞེངས་པའི་གཙུག་ལག་ཁང་ཆེན་པོའི་ཞབས་ཏོག་བྱས། དགེ་འདུན་གྱི་ཆོས་སྡེ་ཆེན་པོ་བསྐྱངས། ཁྱད་པར་དུ་སྐུ་ཞང་ཀུན་དགའ་དོན་གྲུབ་ཀྱིས་བསྟན་འགྱུར་ལྷ་ཁང་དུ་བསྟན་བཅོས་བོད་དུ་འགྱུར་རོ་ཅོག་རྣམས་བཞེངས། སྐུ་ཞང་ཀུན་དགའ་དོན་གྲུབ་ཀྱིས་སྦྱིན་བདག་མཛད་ནས་ཞྭ་ལུའི་གཙུག་ལག་ཁང་ནང་སྐྱེད་གི་ཕྱོགས་བཞིའི་རི་མོ་ལ་ནུབ་མར་རྡོ་རྗེ་དབྱིངས་རིགས་བསྡུས་པའི་དཀྱིལ་འཁོར། ལྷོ་མར་དཔལ་མཆོག་རིགས་

བསྡུས་པའི་དཀྱིལ་འཁོར། བྱང་མར་ཀུན་རིགས་བསྡུས་དཀྱིལ་འཁོར། ཤར་
མར་འཇམ་དཔལ་ཆོས་ཀྱི་དབྱིངས་གསུང་གི་དབང་ཕྱུག་རིགས་བསྡུས་པའི་
དཀྱིལ་འཁོར་རྣམས་བཞེངས། ཁྱད་པར་རྣལ་འབྱོར་རྒྱུད་ཀྱི་དཀྱིལ་འཁོར་གྱི་
གཞལ་ཡས་ཁང་ཆེན་པོ་བཞེངས་པའི་དུས་སུ་ཆོས་རྗེ་པ་ཉིད་ཀྱིས་དཀྱིལ་འཁོར་
གྱི་བཀོད་པ་མཛད་པ་ལ་རྩ་རྒྱུད་ཀྱི་དཀྱིལ་འཁོར་ཉིས་བརྒྱ་བཅུ་གསུམ་བཤད།
བཤད་རྒྱུད་རྩེ་མོའི་འདབ་བརྒྱ་དཀྱིལ་འཁོར་ཉེར་དགུ་དཔལ་མཆོག་གི་དཀྱིལ་
འཁོར་བརྒྱད་ཅུ་རྩ་བཞི། སྦྱོང་རྒྱུད་ཀྱི་དཀྱིལ་འཁོར་བཅུ་གཉིས། གཞན་ཡང་རྡོ་
རྗེ་སྙིང་པོ་རྒྱན་གྱི་དཀྱིལ་འཁོར་སུམ་ཅུ་སོ་བདུན། ཆོས་དབྱིངས་གསུང་གི་དབང་
ཕྱུག་གི་དཀྱིལ་འཁོར་ཉེར་བཞི། གཙུག་དགུ་ལ་སོགས་པའི་ལྷ་འབུམ་མཛད།
བསྟན་བཅོས་ཆེན་པོ་འགྱུར་རོ་ཅོག་བཞེངས་པ་ན་སྔར་མ་ཚང་བ་བཅུག
ལྷག་པ་བཏོན། གོ་རིམ་བསྒྲིགས་པའི་དཀར་ཆག་མཛད། སྐུ་ཞང་ཆེན་པོ་གྲགས
པ་རྒྱལ་མཚན་གྱི་ནང་རྟེན་ཐུབ་པ་ཛེ་བོའི་སྐུ་ཚད་མ་དང་གནས་བརྟན་ཆེན་པོ་
བཅུ་དྲུག་གི་སྐུ་གཟུགས་སོགས་དེ་བཞིན་གཤེགས་པའི་རིང་བསྲེལ་གྱིས་བྱུར་
བུར་བཀང་པའི་ལྷ་ཁང་ཆེན་པོའི་ཞལ་ལྷ་མཛད། བྱང་ཆུབ་སེམས་དཔའི་སྐྱེས་
རབ། མཛད་པ་བཅུ་གཉིས་ཆོ་འཕྲུལ་ཆེན་པོ་བསྟན་པ། མ་ག་དྷ་བཟང་མོའི་
རྟོགས་བརྗོད་ཡབ་སྲས་མཇལ་བ། ཨུ་དྲ་ཡ་ནའི་རས་བྲིས་ལ་སོགས་པ་བྲིས་སྐུ་
སྣ་ཚོགས་དང་། གཞན་ཡང་རྒྱུད་སྡེ་ལྷ་ཚོགས་ཀྱི་བཀོད་པ་མཛད། དེའི་སྐབས
མཚམས་ཤིག་ཏུ་དཔོན་ཆེན་རྒྱལ་བཟང་གིས་ཤངས་སུ་གདན་དྲངས་པའི་དུས་སུ
བུ་སྟོན་གྱིས་དྲི་མེད་མཆོད་རྟེན་ལ་སོགས་པ་ཆོས་སྐུའི་རྟེན། ཐུབ་པ་ཆེན་པོ་ལ་
སོགས་པ་སྤྲུལ་སྐུའི་རྟེན། བྱམས་འཇམ་དཔལ་སོགས་ལོངས་སྐུའི་རྟེན་མང་པོའི་

བཀོད་པ་མཛད། ཕྱག་རྡོར་དབང་བསྐུར་བའི་དཀྱིལ་འཁོར་བཞི། རྣམ་སྣང་མངོན་བྱང་གི་དཀྱིལ་འཁོར་གསུམ། གཤིན་རྗེ་གཤེད་ཁྲོ་བོ་ཁམས་གསུམ་རྣམ་རྒྱལ་གྱི་དཀྱིལ་འཁོར་ལྔ། མི་གཡོ་བ་བརྟུལ་ཕོད་པའི་དཀྱིལ་འཁོར་ལྔ། འཇམ་དཔལ་རྩ་རྒྱུད་ཀྱི་དཀྱིལ་འཁོར་གསུམ། དམ་ཚིག་གསུམ་བཀོད་ཀྱི་དཀྱིལ་འཁོར་གཅིག བསྲུང་བ་ལྔའི་དཀྱིལ་འཁོར། གཅིག་འོད་ཟེར་ཅན་གྱི་དཀྱིལ་འཁོར་བཞི། གདུགས་དཀར་གྱི་དཀྱིལ་འཁོར་བཞི། དྲི་མེད་ཀྱི་དཀྱིལ་འཁོར་དགུ། མི་གཡོ་བའི་དཀྱིལ་འཁོར་གཅིག །གཟའ་ཡུམ་གྱི་དཀྱིལ་འཁོར་གཅིག ཚོགས་བདག་གི་དཀྱིལ་འཁོར་གཅིག་ལ་སོགས་པ་སྤྱོད་རྒྱུད་ཀྱི་དཀྱིལ་འཁོར་མང་པོའི་བཀོད་པ་དང་། དེ་རྣམས་ཀྱི་ལྷ་འབུམ་མཛད། དོན་ཞགས་ཆོ་ག་ཞིབ་མོའི་དཀྱིལ་འཁོར་དགུ མིག་སྟོང་པའི་ཆོ་ག་ཞིབ་མོའི་དཀྱིལ་འཁོར་གཅིག སྒྲོལ་མ་ལས་སྣ་ཚོགས་དཀྱིལ་འཁོར་གཅིག ཕྱག་རྡོར་ས་འོག་གི་དཀྱིལ་འཁོར་གཉིས། རིག་པ་མཆོག་དཀྱིལ་འཁོར་ལྔ། འབྱུང་པོ་འདུལ་བྱེད་ཀྱི་དཀྱིལ་འཁོར་གཅིག གར་མཁན་མཆོག་གི་བཞི། གནོད་ནས་ཀྱི་དཀྱིལ་འཁོར་གཅིག པདྨ་འདྲ་བའི་དཀྱིལ་འཁོར་གཅིག པདྨ་ཅོད་པན་སོགས་བྱ་རྒྱུད་ཀྱི་དཀྱིལ་འཁོར་གྱི་ལྷ་འབུམ་རྣམས་མཛད། སྲས་སྐུ་ཞང་ཀུན་དགའ་དོན་གྲུབ་གྱིས་ཞ་ལུའི་དཔོན་བྱས། མཐོང་ཇེང་ཏུ་དབེན་ཤའི་འཛའ་ས་གནང་། བོད་ཆོལ་ཁ་གསུམ་གྱི་ཁྲིམས་བདག་མཛད། ཞྭ་ལུ་ཁྲི་སྐོར་བདག་པའི་འཛའ་ས་དང་སྟག་མགོ་བཟུང་། ཡབ་ལ་ཇི་ལྟར་ཡོད་པའི་བྱ་བ། ལས་ཀ་མངའ་རིས་རྣམས་གོང་ནས་རིམ་བཞིན་གནང་། ཡབ་ཀྱི་དུས་ལས་ཀྱང་དབང་བཙན་པོར་བྱུང་། སྟེང་གི་ཕྱོགས་བཞིའི་གཞལ་ཡས་ཁང་གི་རི་མོ། ཚེ་དཔག་མེད་ཀྱི་ལྷ་ཁང་། བསྟན་འགྱུར་ལྷ་ཁང་། གནས་བརྟན་ལྷ་ཁང་གི་

སྐྱབས་བཟོ། ནག་པོའི་བདེ་ལྡན་ལྷ་ཁང་དང་བཅས་པ་རྣམས་བཞེངས་སོ། །ཆོས་རྗེ་ཐམས་ཅད་མཁྱེན་པ་ལ་བླ་བྲང་དེབ་གཏེར་དང་བཅས་པ་རྟེས་ཕུལ། དགེ་འདུན་རྣམས་ལ་དད་གུས་ཕུན་སུམ་ཚོགས་པ་ཡབ་ལྟར་མཛད། དེ་ལ་སྲས་པོ་དཀོན་ཅོག་རྒྱལ་མཚན་དང་། སློབ་དཔོན་ཆེན་པོ་དངོས་གྲུབ་རྒྱལ་མཚན་གཉིས་འཁྲུངས་སོ། །

སྦྱིན་བདག་སྐུ་ཞང་ཀུན་དགའ་དོན་གྲུབ་གྱིས་མཛད་ནས་ཐམས་ཅད་མཁྱེན་པ་བུ་སྟོན་ལོ་ཙཱ་བས་སྔར་མ་བསྒྱུར་བའི་མདོ་རྒྱུད་བསྟན་བཅོས་མང་དུ་བསྒྱུར་ཞིང་། ཆད་པ་རྣམས་ཀྱང་ཧོར་ཁོང་བསབས། རྒྱུད་རྫུས་མ་རྣམས་སུན་ཕྱུང་། བཀའ་བསྟན་བཅོས་ཁག་ཅིག་གཞི་འགྱུར། ཁག་ཅིག་ཞུ་ཆེན་ཁག་ཅིག་ཧོར་ཁོང་བསབས་ཏེ་བསྟན་པའི་སྲོག་ཤིང་ཆེན་པོ་མཛད། ལྷག་པར་ཀུན་སྤྱང་ཆོས་གྲགས་དཔལ་བཟང་པོས་བསྐུལ་བའི་ངོར་དཔལ་གཉིས་སུ་མེད་པའི་རྣམ་པར་རྒྱལ་བའི་རྒྱུད་ཆེན་ལ་གཞི་འགྱུར། མདོར་ན་ཡི་གེ་པ་རྣམས་ཀྱིས་མཐའ་སྐོར་ནས་འགྱུར་དང་། རྩོམ་པ་རིགས་མི་གཅིག་པ་མང་པོ་དུས་གཅིག་ལ་མཛད་ཀྱང་རང་རང་གི་ལག་པ་མ་སྟོངས་པར་ཞལ་ཐོན་དུ་ལྟོད་མེད་པར་སློབས། རྗེ་ལྟ་རྗེ་སྙེད་པའི་དོན་ལ་དབང་འབྱོར། མཁྱེན་པ་ཡོངས་སྦྱོད་ཀྱི་རྩ་ཁ་བྱེ་བས་འགྲེལ་ཏིག མགུར་མ། ཆོས་ཀྱི་སྤྲིངས་ཡིག་ལ་སོགས་འཕྲུལ་ལ་དྲན། གཞན་གྱི་མཐའ་དྲུག་མ་དྲན་པ་མང་པོ་དྲན་ཞིང་། ཐེངས་གཅིག་ཟིན་ནས་བརྗེད་པ་མི་མངའ། གཡས་གཡོན་བྱོན་དུས་སུ་དབང་དང་བཤད་པ་དང་། གདམས་པ་འདི་ལྟ་བུ་ཞུ་ཟེར་བ་ཅི་བྱུང་ཡང་དཔེ་ལ་ལྟ་མི་དགོས་པར་ཐུགས་ལ་ཤར་བྱོན། བོད་ཆུང་ལག་ངར་ཙམ་ཞིག་ཤེས་པའི་ཇོ་བོ་མཚན་ཉིད་པའི་ཇོ་སྲས་སྔགས་པ་ཀུན་གྱི་དྲེགས་པ

དང་མི་འདྲ། བདག་ཉིད་ཆེན་པོ་འདི་ལ་ཐུགས་རྒྱལ་གཅིག་ཀྱང་མི་བདོག སློབ་བུའི་རིགས་ཀྱང་རྒྱ་གར་རྒྱ་ནག བལ་པོ། ཧོར། ཡུ་གུར། སོག་པོ། སྣ། བོད་ཀྱི་གཙང་། དབུས། མདའ་རིས། མདོ་སྟོད། མདོ་སྨད་ལ་སོགས་པའི་མི་རིགས་མི་གཅིག་པ་གྲངས་མེད་པ་མང་པོ་སྨིན་ཞིང་གྲོལ་བར་མཛད། མགོན་པོ་འཇམ་དཔལ་དབྱངས་ཀྱི་རྣམ་འཕྲུལ། ཆོས་རྗེ་ས་སྐྱ་པའི་གདུང་རྒྱུད་དྲི་མ་མེད་པ་འཇམ་དཔལ་དབྱངས་དོན་ཡོད་རྒྱལ་མཚན་དཔལ་བཟང་པོ་དང་། འགྲོ་བའི་བླ་མ་བསོད་ནམས་རྒྱལ་མཚན་དཔལ་བཟང་པོ་དང་། སློབ་དཔོན་ཆེན་པོ་བསོད་ནམས་བློ་གྲོས་རྒྱལ་མཚན་དཔལ་བཟང་པོ་སྐུ་མཆེད་ལ་སོགས་དང་། ལོ་ཙྪ་བ་ཆེན་པོ་བྱང་ཆུབ་རྩེ་མོ། སེམས་དཔའ་ཆེན་པོ་རྒྱལ་སྲས་ཐོགས་མེད་པ། ལོ་ཆེན་སྐྱབས་མཆོག་པ་རཏྣ་ཤྲཱི། གོང་གསུམ་བདེ་ཆེན་པ་ཆོས་ཀྱི་དཔལ། གཞན་ཡང་བྱང་ཆུབ་སེམས་དཔའ་བསོད་ནམས་གྲགས་དང་། བླ་མ་ཆོས་གྲགས་དཔལ་བཟང་པོ་གུ་ཤྲཱི་དང་། ལོ་ཙྪ་བློ་གྲོས་དཔལ་ལ་སོགས་པ་རིགས་དང་རུས་དང་ཡོན་ཏན་ཆེ་བའི་མཁས་བཙུན་བཟང་གསུམ་འཛོམས་པས། སློབ་མ་མང་པོ་ཡང་འདུས། བཀའ་པོད་མཆན་ཆུང་མཚན་ཉིད་ཀྱི་པོད་རྐྱང་རེ་ཙམ་དང་སྔགས་ཀྱི་རྒྱུད་པོད་རྐྱང་རེ་ཤེས་པའི་སློབ་མ་ནི་བགྲངས་ཀྱིས་མི་ལངས་སྟེ། སློབ་མ་གཅིག་གི་ཕར་ཕྱིན་འདུལ་གསུམ། དབུ་ཚད་མངོན་གསུམ། རྒྱུད་ཆོས་དང་བཅས་པ་རྣམས་ཀྱི་ཚིག་དོན་ལ་མཁས་པའི་ཚད་དེར་ཕྱིན་པ་དང་། གཅིག་གིས་ཀྱང་འཕགས་ཡིག་དུས་གསུམ། གུར་རྟགས་སམ་གསུམ། ལོ་ནག་དྲིལ་གསུམ། ནག་འཇིགས་སྐོར་གསུམ་སོགས་ཀྱི་ཚིག་དོན་ལ་མཁས་པའི་ཚད་དེར་ཕྱིན་པ་དང་། བསྐྱེད་རྫོགས་ཀྱི་དོན་ལ་བརྟན་པ་ཐོབ་པས་རྣལ་འབྱོར་པ་ཡང་ཆེན་པོར་གྲགས།

ཀུ་ས་ལི་ལ་སོགས་པའི་སློབ་མ་གྲངས་ཀྱིས་མི་ཚོད་དེ་རྣམ་ཐར་ལ་གཟིགས་པས་གསལ་བ་འདི་ལགས་མོད། ཆོས་སྡེ་ཆེན་པོར་ཡང་དགེ་འདུན་ཚོགས་པ་སུམ་སྟོང་བརྒྱད་བརྒྱ་རེ་ཙམ་གྱི་ཚོགས་དཔོན་མཛད། རི་ཕུག་ཏུ་ཡང་སྔགས་མཚན་ཉིད་ཀྱི་སྡེ་སྣོད་འཛིན་པ་ཤ་སྟག་དང་། འདག་སྦྲར་ཆུ་སྦྲུག་སྒོ་ལ་བཞུགས་པའི་དགེ་འདུན་ཚོགས་པ་ལྔ་བརྒྱ་ཙམ་རེ་འདུས། གཞན་ཡང་སྟག་ཚལ་འོལ་མོ། །སྐྱེ་མོ་ཚལ། མིག་གྲོ་འབྲས་ཡུལ། ཤངས་དབྱེ་མར་ལ་སོགས་པར་སྐྱེ་བོ་ཁྲི་ཕྲག་མང་པོ་ལ་སེམས་བསྐྱེད་ཡོག ཐར་པའི་ས་བོན་བཞག་ནས་འཁོར་བ་མཐའ་ཅན་དུ་བཞག་གོ །སྐུ་ཞང་ཀུན་དགའ་དོན་གྲུབ་ཀྱིས་ཚེ་དཔག་མེད་ལྷ་ཁང་། བསྟན་འགྱུར་ལྷ་ཁང་། གནས་བརྟན་ལྷ་ཁང་གི་སྐྱབས་བཟོ་ནང་པོའི་བདེ་ལྡན་ལྷ་ཁང་དང་བཅས་པ་བཞེངས། དེ་རྗེས་སྐུ་ཞང་ཡེ་ཤེས་ཀུན་དགས་མི་འགྲུགས་པ་བློས་བསླངས། སྟེང་གི་བསྐོར་ཁང་གི་ལོགས་རིས་གནས་བརྟན་ཚོན་རྩི། ཤར་གྱི་ཆོས་རྗེ་བུ་སྟོན་ཡབ་སྲས་ཀྱི་སྐུ་འདྲ། ཕྱིའི་ལོགས་རིས་ནང་པོའི་བདེ་ཡངས། སྤྱི་དཀར་གནས་ཀྱི་འབུམ་རའི་ཕྱིའི་བྱང་གི་ལྕུགས་རི། མོ་དབེན་གྱི་འོབས། ལྕུགས་རི་ཕྱི་ནང་རྣམས་བཞེངས་སོ། །

ཡེ་ཤེས་ཀུན་དགའི་མཆེད་སྲིང་མོ་ཇོ་མོ་ཁྲེ་འདྲེན་དཔལ་གྱིས་ས་སྐྱ་པ་འཛམ་དབྱངས་དོན་ཡོད་རྒྱལ་མཚན་དཔལ་བཟང་པོའི་ཇོ་མོ་མཛད། སྲས་བླ་ཆེན་ཀུན་དགའ་རྒྱལ་མཚན་འཁྲུངས་སོ། །བུ་སྟོན་རིན་པོ་ཆེའི་ཕྱི་རྟེན་དབྱེན་འདུམ་མཆོད་རྟེན། ཞྭ་ལུར་སྒོ་གསུམ་མའི་ནང་དུ་གསེར་འབུམ། ནང་རྟེན་ལ་ཐུབ་དབང་གསེར་སྐུ་ཁྲི་རྒྱབ་ལ་ཤྭ་རིའི་བུ། མོའུ་འགལ་གྱི་བུ་གཉིས་ཀྱི་ལྷེམ་དུ་བྱས་པ། གཟིམ་མལ་སྐུ་འདྲའི་ཐུགས་ཀར་དབུ་བྱ་རིལ་དུ་བཞུགས། ཆོས་རྗེ་

ཐུགས་སྲས་པའི་ཕྱིར་རྟེན་ཞལ་བཞུགས་དུས་བཞེངས་པའི་མཆོད་རྟེན་བཀྲ་ཤིས་སྒོ་མངས། ནང་རྟེན་ཞྭ་ལུགས་ཐུབ་པའི་གསེར་སྐུ་ཁྲི་རྒྱབ་དང་བཅས་པ་གཟིམ་མལ་སྐུ་འདྲ་རྣམས་བཞེངས། ཆོས་རྗེ་རིན་པོ་ཆེ་སངས་རྒྱས་དཔལ་རིན་པས་རི་ཕུག་ན་ཕྱི་རྟེན་མཆོད་རྟེན་བཀྲ་ཤིས་སྒོ་མངས། ནང་རྟེན་ཐུབ་པའི་གསེར་སྐུ་གཟིམ་མལ་དུ་འདྲ་ཞིང་། འཇམ་དཔལ་དབྱངས་གྲགས་པ་རྒྱལ་མཚན་དཔལ་བཟང་པོ་དགུང་ལོ་བརྒྱད་ཅུ་གྱ་བཞི་པའི་ཞལ་བཞུགས་དུས་བཞེངས་པའི་བྱང་ཆུབ་མཆོད་རྟེན་དང་། ཞལ་བཞུགས་དུས་བཞེངས་པའི་ཐུབ་པ་ཆེན་པོའི་གསེར་སྐུ་ཁྲི་རྒྱབ་དང་བཅས་པ་སྔེ་གདོང་གོང་མ་གྲགས་པ་རྒྱལ་མཚན་གྱིས་བཞེངས་སོ། །ཞེས་ཞ་ལུ་འདིར་བསྟན་སྐྱོང་སྦྱིན་བདག་དང་། བསྟན་འཛིན་གྱི་སྐྱེས་བུས་བྱ་བ་མཛད་ཚུལ་སོགས་ཐུང་ཙམ་སྨོས་པ་ལྟར་གྱི་མཐུ་ཁྱད་པར་ཅན་ལ་བརྟེན། དུས་དེང་སང་ཡང་རྒྱུད་སྡེ་ཟབ་མོའི་དཀྱིལ་འཁོར་ཞལ་ཕྱེ་ནས་ཕྱག་ལེན་ཉམས་མེད་ཀྱི་སྒྲུབ་མཆོད་ཡོད་ཚུལ་ཙམ་བཤད་པ་ལ་དཔྱལ་གཡུ་སྐྲ། དཔལ་ལེགས་ཀྱི་སྲས་གསུམ་གྱི་དཀར་པོ་ཚུང་བཟང་དཔལ་གྱི་བརྒྱུད་ཐར་པར་བྱུང་བ་རྣམས་ཡིན་ལ། བར་པ་ནག་པོ་དཔལ་ལེགས་ཕན་གྱི་བརྒྱུད་གོམ་དྲུག་པ་སོགས་ཡིན་ནོ། །

མཐའ་རྒྱུང་ཕྲ་བོ་འཕེན་ལེགས་བརྩེགས་ཀྱི་བརྒྱུད་སྐྱེར་ན་སྟོང་གིས་ལྟུང་ར་བ་དང་། རྣ་རྫ་གཡུ་ལུང་བ་སོགས་ཡིན། (གཞི་ཀ་བསམ་གྲུབ་རྩེའི་སྙོར་བཞུགས།) ལྷ་གནས་དང་འདྲ་བའི། (མྱང་ཞབས་སྟོད་ཀྱིས་ཡུལ་བསམ་རྩེར་གྲགས་པ་དེ་ལ།) ངོ་མཚར་ཕུན་སུམ་ཚོགས་པའི་ཁྱད་པར་གྱི་མཐོ་བ་བཅོ་ལྔ་ཡོད་དེ་ཕྱི་གནས་ལ་བརྟེན་པའི་ངོ་མཚར་ཕུན་སུམ་ཚོགས་པ་ལྔ། ནང་བསྟན་པ་བསྟན་འཛིན་སོགས་ལ་བརྟེན་པའི་ངོ་མཚར་ཕུན་སུམ་ཚོགས་པ་ལྔ། གསང་བ་རྟེན་གསུམ་ལ་བརྟེན

པའི་ངོ་མཚར་ཕུན་སུམ་ཚོགས་པ་བཞི། དེ་ཁོ་ན་ཉིད་ཕན་བདེ་ཐམས་ཅད་ཀྱི་འབྱུང་ཁུངས་སུ་འགྱུར་བས་ན་ངོ་མཚར་ཕུན་སུམ་ཚོགས་པ་གཅིག་སྟེ་བཅོ་ལྔའོ། །

དང་པོ་ཕྱི་གནས་ལ་བརྟེན་པའི་ངོ་མཚར་ཕུན་སུམ་ཚོགས་པ་ལྔ་ནི། ཕྱི་ཡུལ་སའི་དཔྱད་ངོ་མཚར་ཕུན་སུམ་ཚོགས་པ་མིང་ཁྱད་པར་ཅན་འདོགས་པའི་གཞི་ཡི་ངོ་མཚར་ཕུན་སུམ་ཚོགས་པ། ཟག་མེད་ཀྱི་ཐུགས་རྒྱུད་བལྟམས་པའི་དམ་པ་མཆོག་གི་ཆེད་དུ་མངགས་པ་ངོ་མཚར་ཕུན་སུམ་ཚོགས་པ། འཆི་མེད་ཡུལ་ལྗོངས་དགའ་ཚལ་ལ་གཞན་དྲིང་མི་འཇོག་པའི་སྐྱེད་ཚལ་གྱི་ངོ་མཚར་ཕུན་སུམ་ཚོགས་པ། སྟོབས་ཀྱི་འཁོར་ལོས་སྒྱུར་བ་ཁོ་ན་བྱུང་བའི་བསྟི་གནས་སུ་ངེས་པར་བསྟན་པའི་ངོ་མཚར་ཕུན་སུམ་ཚོགས་པ་ལྔའོ། །

དང་པོ་ཕྱི་ཡུལ་སའི་དཔྱད་ངོ་མཚར་ཕུན་སུམ་ཚོགས་པ་ནི། ལེགས་བྱས་ཟླ་བ་འབུམ་གྱི་འོད་དཀར་ལས། །རྣམ་དཀར་མུ་ཏིག་འཛག་པའི་དཔལ་ཡོན་ཅན། །སྣང་བ་བཀྲ་ཤིས་རྟགས་ཀྱི་དགེ་མཚན་གྱི། །འཁོར་ལོ་རབ་འབྱམས་གནམ་ས་ལ་ཁྱབ་པ། །ཞེས་བསམ་རྩེ་འདི་ས་གཞི་པད་མ་འདབ་བརྒྱད་ལྟ་བུའི་མཛེས་པ་ཤར་དུ་སློབ་དཔོན་པད་མས་བདུད་རྩིའི་རྒྱུན་གྱིས་བརླན་པའི་སྨུང་ཆུ་དར་དཀར་གྱི་ཡོལ་བ་བརྒྱངས་པ་ལྟ་བུ། ལྷོ་ན་དཔེ་སྟོན་དང་དོང་རྩེའི་ནེའུ་གསེང་གཡུའི་མཎྜལ་ལྟ་ན་སྤུག་པའི་དབུས་ན་གནམ་ཐོས་རིས་བརྗོད་པ། ནུབ་རི་ཐལ་དཀར་མཆེ་བ་དྲུག་ལྡན་གླང་ཆེན་ས་སྲུང་ཉལ་བ་ལྟ་བུའི་མགོ་ཕོ་བྲང་ལ་བཏུད་ནས་སྨོས་བུམ་ངོམ་པ་འདྲ་བ། བྱང་དུ་གཙང་ཆབ་གཡུ་འབྲུག་སྔོན་མོ་རྒྱུ་བའི་དབྱིབས་བཀྲ་ཤིས་པའི་ཆོག་མགྲིན་གསང་མཐོན་པོར་སྒྲོག་པ་ལྟ་བུ། གཞན་ཡང་བསམ་གྲུབ་རྩེའི་ཕྱོགས་དང་མཚམས་ཐམས་ཅད་བཀྲ་ཤིས་ཤིང་ངོ་མཚར་བའི་

དགེ་མཚན་བཟང་པོའི་རི་བཀྲ་ཕུན་སུམ་ཚོགས་པ་ཡོད་དེ། རྒྱབ་རི་གླང་ཆེན་ཉལ་བ་འདྲ་ཡོད་ཅིང་། ཤར་ན་ཟངས་དཀར་གྱི་རི་ཡུལ་འཁོར་སྲུང་པི་ཝཾ་རྡུང་བ་འདྲ་བ། བྱང་ན་རྒྱབ་རི་རྣམ་ཐོས་སྲས་གཡོན་ནེའུ་ལེ་བསྣམས་ཤིང་། ནེའུ་ལེའི་ཁ་བསམ་རྒྱེར་བསྟན་ནས་ཕྱོགས་དེར་ནོར་བུ་སྐྱུག་པ་འདྲ་བ། ནུབ་ན་ཁྱུང་རི་སྤྱན་མི་བཟང་། དེ་བཞིན་དུ་ལྷོ་ན་འཕགས་སྐྱེས་པོ། ལྷོ་ནུབ་མཚམས་ན་རི་དུང་ཁ་གྱེན་དུ་བསླང་བ་ཡོད་དེ་གྲགས་པ་ཆེ་བ་འོང་ངོ་ཞེས། ངོ་མཚར་ (བསྐལ་བཟང་དང་ལུང་བསྟན་བདུད་རྩིའི་བཞུད་དང་། ཀུན་ཏུ་དགའ་བའི་དཔལ་རྣམས་འཕེལ་བ་ལྷན་ཅིག་ཏུ་བསྟན་པས་བྱ་བ་ལྷན་ཅིག་བརྗོད་པའི་རྒྱན་ངོ་མཚར་བ།) བཀྲ་ཤིས་རྟགས་ཀྱིས་བཀྲ་ཤིས་པའི་བསྐལ་པ་བཟང་པོ་དང་། །དུས་གསུམ་སྒྲིབ་མེད་གཟིགས་པ་དམ་པས་ལུང་བསྟན་བདུད་རྩིའི་བཅུད། །སྨད་བྱུང་འགྲོ་བའི་བསྐལ་བར་ལྡན་པ་ཀུན་ཡིད་དགའ་བའི་དཔལ། །ལྷན་ཅིག་ཕྱོགས་སུ་འཕེལ་བ་བསམ་གྲུབ་རྩེའི་གནས་སུ་གྲགས།

གཉིས་པ་མིང་ཁྱད་པར་ཅན་འདོགས་པའི་གཞི་ཡི་ངོ་མཚར་ཕུན་སུམ་ཚོགས་པ་ནི། ས་ཡངས་པོ་ཁམས་གསུམ་གྱི་ཁོངས་ནང་དུ། །མཛེས་སྡན་གྲགས་གདུགས་དཀར་དུ་གཡོ་བ། །དེ་ཡོངས་ཀུན་ལ་ཁྱབ་པར་ཕུབས་བྱས་ཀྱང་། །བོད་བསོད་ནམས་སུ་མཐོའི་བསམ་གྲུབ་རྩེ་ (གྲགས་པ་ཕུལ་བྱུང་གི་རྒྱན།) ཞེས་མྱུར་སྨད་སའི་ཐིག་ལེ་འདི་ཇོ་བོ་ཨ་ཏི་ཤའི་འཆི་མེད་བདུད་རྩིའི་མགུར་གྱི་ལུང་བསྟན་ལས། ཆོས་དགེ་བ་བཅུ་ཡིས་ཁྱད་འཕགས་པའི། །གླིང་ཕུན་སུམ་ཚོགས་པ་འཛམ་བུའི་གླིང་། །དེ་ཡི་ནང་ནས་བོད་ཡུལ་ཁ་བའི་ལྗོངས། །སྔོས་མྱུར་སྨད་ས་ཡི་ལྟེ་བ་ཡིན། །ཞེས་དང་། དབུས་ནས་དཔལ་འབར་ཞིང་མཐའ་ནས་གཡང་ལུད་

པའི་ཕོ་བྲང་གི་ལྟེ་བ། བྲག་སེང་གེ་འདྲ་བ་དྲུག་གི་སྟེང་དུ་ཕོ་བྲང་བཏབ་པས་མིང་སེང་གེ་དྲུག་རྩེར་ཐོགས་སོ། །སློབ་དཔོན་རིན་པོ་ཆེའི་པད་མ་ཐང་ཡིག་ལས། མྱང་སྨད་ཉི་མ་རི་ལ་རྫོང་གཅིག་བྱུང་། ཞེས་སློབ་དཔོན་རིན་པོ་ཆེ་པད་མའི་གསུང་དངོས་ལས་ཟིན་པར་ཉི་མའི་རྫོང་དུ་གྲགས་སོ། (ས་སྐྱ་པཎྜི་ཏ་ཀུན་དགའ་རྒྱལ་མཚན་གྱི་རྣམ་ཐར་བསྐལ་པ་བཟང་པོའི་ལེགས་ལམ་ལས། དེ་ལས (སྣར་ཐང་ལས་ཏ་ཙང་) རིང་མིན་ (ས་ན་མྱང་སྨད་) ཉི་མའི་ཕྱུང་པོའི་རིར། །གནས་སྐབས་གསུམ་པའི་ལྷས་བརྩོན་སྲིད་པའི་རྫོང་། ལུང་བསྟན། (སློབ་དཔོན་པད་མས།) ཇི་བཞིན་བབས་པར་དགོངས་ལས་དེང་། །ས་ལ་བསམ་དོན་གྲུབ་པའི་རྩེ་མོར་གྲགས། ཞེས་པ་ས་འདི་ཡིན་ནོ།) ཏའི་སི་ཏུ་བྱང་ཆུབ་རྒྱལ་མཚན་གྱིས་རྫོང་ཆེན་བཅུ་གསུམ་བརྒྱབ་པའི་རྙིང་མ་ཡང་འདི་ཡིན་ཞིང་། བསམ་པའི་དོན་ཐམས་ཅད་གྲུབ་པས་ན་མིང་དེ་བསམ་གྲུབ་རྩེར་ཐོགས་པ་ཡིན་ནོ། །

གསུམ་པ་ཟག་མེད་ཀྱི་ཐུགས་རྒྱུད་གདམས་པའི་དམ་པ་མཆོག་གི་ཆེད་དུ་བསྟགས་པ་ངོ་མཚར་ཕུན་སུམ་ཚོགས་པ་ནི་ཕོ་བྲང་བསམ་གྲུབ་རྩེ་ལ་བསྟགས་པ། རྒྱལ་བའི་དབང་པོ་མི་བསྐྱོད་རྡོ་རྗེས་ཆབ་ཤོག་རྒྱས་པའི་ནང་ན། སྐྱེ་བོ་ (དངོས་ཐོབ་ཀྱི་དགའ་བའི་རྒྱན།) རྣམས་ཀྱིས་རབ་དགའི་མིག་གི་བདུད་རྩིས་སྤྲིངས་པ་དང་། །ལེགས་བྱས་དགེ་བའི་བསོད་ནམས་བྱེ་བར་བསྒྲུན་པའི་ཚད་གྱུར་བ། ། ངོ་མཚར་སྣང་བ་མཆོག་གི་གཏེར་དེ་མཐོང་ནས་སྐྱེས་བུ་རྣམས། །ཤིན་ཏུ་དགའ་བའི་ཐ་ཀླབས་དབུ་མའི་འཛུམ་དཀར་ཟླད་བྱུང་སྟོན། །ཞེས་དང་། རྒྱལ་བའི་དབང་པོ་དབང་ཕྱུག་རྡོ་རྗེས། །བསོད་ནམས་བསམ་པ་གྲུབ་པའི་ཕོ་བྲང་གི །རྩེ་མོར་ལྟར་མི་བཟོད་པའི་བྱ་འདབ་འོད། །སྤྲིན་དཀར་ཚོགས་དང་འདྲེས་པའི་ནོར་བུ་ཡིས། {ཐེ་ཚོམ་ཕྱུལ་ལ་བྱུང་གི་སློ་ནས་བསྟགས་པ།} | ཀྱ་མ་ཤྲཱི་རྣའི་རི་ཁ་ཡང་ན་

མཚོན། །སྦྱངས་པའི་ཚོན་དང་གསེར་དངུལ་བྱུགས་ཚལ་གྱིས། །བྱེ་མ་མེད་པར་བྲིས་པའི་གཞལ་མེད་ཁང་། །རྣམ་པར་རྒྱལ་བའི་མཚན་མ་བསྒྲེང་བའི་ཟུར། །དེ་ལ་ཉི་ཟླ་ཟུར་ཞིང་སྐོར་བ་སྣམ། ༢ {སེམས་མེད་རབ་རྟོག་གི་སྒོ་ནས་བསྔགས་པ།} ཞེས་ལྷ་དང་མི་རྣམས་ཀྱིས་མགྲིན་པའི་ཟ་གསངས་མཐོན་པོས་བསྟོད་བཀུར་གྱི་གནས་མཆོག་དམ་པ། སྐྱེ་འགྲོ་ཀུན་གྱི་ཅོད་པན་དུ་མཛེས་པ་བསམ་གྲུབ་རྩེ་འདིའོ་ཞེས་པའོ། །

བཞི་པ་འཆི་མེད་ཡུལ་ལྗོངས་དགའ་ཚལ་ལ་གཞན་དྲིང་མི་འཇོག་པའི་སྐྱེད་མོས་ཚལ་གྱི་ངོ་མཚར་ཕུན་སུམ་ཚོགས་པ་ནི། བསོད་ནམས་ལས་སུ་རུང་བའི་མཐུ་དཔལ་སྟོབས་སུ་མཐོ་བ་ཡིས་སྐྱེད་མོས་ཚལ་བྱུང་སྟེ། སེར་སྐྱར་ནས་གཙང་སྲས་འབྲུངས་དུས་གྲགས་འཛིན་མ་ལ་སོགས་བུ་མོ་མཛེས་མ་ལྔ་བརྒྱ། འདུན་པ་སོགས་བྲན་བདུན་བརྒྱ། རྟེའུ་ཕོ་ཕྲི་མོ་ཕྲི། གླིང་གི་དབུས་སུ་བྱང་ཆུབ་ཀྱི་ཤིང་། ཕྱོགས་བཞིའི་རྒྱལ་པོ་ཆེན་པོ་བཞི་ལ་སྲས་བཞི། གཏེར་ལྔ་བརྒྱ། སྐྱེད་མོས་ཚལ་ལྔ་བརྒྱ་རྣམས་འབྱུང་བས་མཚན་རྒྱལ་པོ་དོན་ཐམས་ཅད་གྲུབ་པར་ཐོགས་སོ། །

ཤམ་བྷ་ལའི་ཕོ་བྲང་གི་རྒྱལ་པོའི་ལེགས་བྱས་ཀྱི་དཔལ་ལས་མ་ལ་ཡའི་སྐྱེད་མོས་ཚལ་རྫིང་བུའི་མཚོ་བཅས་བྱུང་བ་དང་། བརྒྱ་བྱིན་ལྷའི་དབང་པོའི་མཐུ་དཔལ་ལས་ཕྱོགས་བཞིར་སྐྱེད་མོས་ཚལ་བཞི་སྟེ་དགའ་བའི་ཚལ། འདོད་པའི་ཚལ། ཤིང་རྟ་སྣ་ཚོགས་པའི་ཚལ། རྩུབ་འགྱུར་གྱི་ཚལ་རྣམས་བྱུང་ངོ་། །དེ་བཞིན་དུ་མིའི་དབང་ཕྱུག་པའི་འཇེར་ [?]འཇིགས་རྩེ་རྒྱལ་པོའི་བསོད་ནམས་ཀྱི་སྒོ་སྐལ་དུས་སུ་སྨིན་པའི་མཐུ་སྨད་དུ་བྱུང་བ་ལ་རྟེན་ནས་ཕོ་བྲང་བསམ་རྩེའི་

ཕྱོགས་བཞིར་སྐྱིད་མོས་ཚལ་བཞི་བྱུང་རྟེན་འབྲེལ་གྱི་ཆོས་ཉིད་ཡིན་ཏེ་མེ་ལོང་གི་ལེའུ་གསུམ་པར། རྒྱལ་པོ་དེ་ཡི་མཐུ་ཡིས་ནི། །དེ་ཡི་སྐྱིད་ཚལ་ལྷ་རྣམས་ཀྱིས། །ལྷོན་པ་ཡལ་འདབ་གོས་དམར་དང་། ལྡན་པ་དག་གི་གནས་སུ་གྱུར། ཞེས་ཕོ་བྲང་བསམ་གྲུབ་རྩེའི་ལྷོ་ཕྱོགས་སུ་བཀྲ་ཤིས་དགེ་མཚན་ཞེས་པའི་སྐྱིད་མོས་ཚལ་དང་། ས་ཏ་ཀ་ར་སྟེ་ཨ་སླ་ཁྲིད་པར་ཅན་གྱི་མེ་ཏོག་བྱེ་བྲག་ཙུ་ཏ་ཀུ་སུ་དང་། པུཎྜ་རི་ཀ་ཨུཏྤལ། བནྡྷུཛཱིན། ཀེང་ཤུ་ལ་སོགས་ཆ་འདྲ་བའི་མེ་ཏོག་མདངས་བཀྲ་ལ་དྲི་བཟང་པོར་འཐུལ་བ། རྩེད་དགའི་བྱ་བ་ལ་འཇུག་པའི་ཁྲུས་ཀྱི་རྫིང་བུ་ལྟེང་ཀ་ཁང་བཟང་དང་བཅས་རྣམས་ཅུང་ཟད་མ་ཡིན་པར་འགྲོ་བ་རྣམས་ཀྱི་ཡིད་མཆོག་ཏུ་དགའ་བ་སྐྱེད་པར་བྱེད་པ་བྱ་སྨ་ཚོགས་ཀུན་ཏུ་དགའ་བས་མྱོས་པའི་སྒྲ་སྙན་ཞིང་ཡིད་དུ་འོང་བ་སྒྲོག་པ་སྟ་མེ་ལོང་གི་གཞུང་ལེའུ་གསུམ་པར། ཡལ་འདབ་གསར་པས་མཛེས་པ་ཡིས། །ལྷོན་པས་དྲངས་པའི་གཞོན་ནུ་རྣམས། །པད་མ་མདོན་ཕྱོགས་བྱུང་བ་ཡིས། །མིག་ནས་བཟུང་སྟེ་འགུག་པར་བྱེད། ཅེས་པ་དང་། མཐུན་པར་ཡིད་ལ་དགའ་སྟེར་གྱི་དཔལ་ཕུན་སུམ་ཚོགས་པ་ཡིན་སྟེ། བཀྲ་ཤིས་ལྷོན་པས་བརྒྱན་པའི་སྐྱིད་ཚལ་འདི། །འགྲོ་བ་ཡིད་རབ་འཕྲོག་པ་ཅམ་གྱིས་ཀྱང་། །ཡོངས་འདུས་ཚལ་གྱིས་རྗེས་སུ་འགྲོ་མིན་སྟེ། ༡ {དཔེ་ཅན་གྱི་བསྡུས་བརྗོད་མཚར་དུ་དངར་བ།} །དགེ་བཞིན་འབྲས་བུ་འཕེལ་བ་བྱེད་པས་ཀྱང་། །ལེགས་བྱས་འབྲས་བུའི་ལྦུར་གྱིས་མདངས་བཀྲ་ཞིང་། །གཞན་གསོས་བུ་ཡིས་ཤེས་པ་བརྗོད་པའི་གནས། །ཡུལ་གྱི་དགེ་བཅུ་འཛིན་པ་མི་བདག་གི ༡ {སེམས་ལྡན་རབ་རྟགས་ཀྱི་རྒྱན།} འདྲེན་བྱེད་འཕེལ་བར་བྱེད་པ་ལྷོ་ཡི་ཚལ། །ཕོ་བྲང་གི་ཤར་དབང་པོའི་ཕྱོགས་ན། །ལྷོན་པ་སྣ་ཚོགས་ཀྱི་ནགས་ཚལ་སྟུག་པོར་འདྲེས་ཤིང་། །དགའ

སྔོན་ལ་རོལ་པའི་ཆུ་སྐྱེས་གསར་བའི་ཀུན་དགའ་འཛུམ་ཞིང་མདངས་སུ་བཀྲ་བ་
དུ་མས་སྤྲད་པའི་མེ་ཏོག་གི་འཕྲེང་བ་ཅན་མིག་ལ་མཛེས་པའི་དཔལ། རྣ་བར་
སྙན་པའི་བདུད་རྩི་འབབ་ཅིང་། རྣམ་འགྱུར་ཡིད་འོང་བའི་གར། ཡལ་འདབ་
འཕང་ཕུང་ལོ་འབྲས་མངོན་པར་རྒྱས་པའི་སྟེང་དུ་བྱ་རྣམ་པ། ༢ {ཁང་དྲུག་
རྣམས་} སྣ་ཚོགས་འདུས་ཤིང་རྩེད་དགའི་དགའ་སྟོན་ལ་རོལ་པའི་བྱ་ཚོའི་སྐྱིད་
ཚལ་ཞེས་གྲགས་ཏེ། སྙན་ལྗོངས་འབབ་ཆུས་བརྒྱན་པ་ཡོངས་འདུའི་དགའ་ཚལ་
དང་། །ལྷ་ཤིང་མྱུ་ངན་མེད་པའི་འཕྲེང་ཚོགས་གཡོ་བའི་དབུས། །སྙན་ཚིག་ལྗོང་
ལྗོང་སྒྲོག་བྱ་མགྲིན་སྙན་གཞོན་ནུ་རྣམས། ༡ {དཔེ་རྒྱན་མཚར་དུ་དངར་བ། } པད་
མཚོར་རོལ་འདིས་སུམ་རྩེན་ཚལ་གྱིས་བསྐལ་བཟང་བཞིན། །རབ་མཛེས་མེ་
ཏོག་ཚོམ་བུའི་མདངས་བཀྲ་ཞིང་། །སྔོ་ལྗང་ལོ་འདབ་འཁྲིགས་པའི་གྲིབ་བསིལ་
ཅན། །དྲི་ཞིམ་འབྲས་བུས་བརྗིད་པའི་ལྗོན་ཚོགས་རྣམས། །རྒྱལ་པོ་གང་དེའི་
བསོད་ནམས་དཔལ་དུ་བསྐྲུན། །ཕོ་བྲང་གི་བྱང་སྟོད་ཕྱོགས་ན་ལྗོན་ཤིང་སྣ་
ཚོགས་ལས་ཡལ་ག་རྒྱས་ཤིང་། མེ་ཏོག་དང་འབྲས་བུའི་བ་གམ་ཅན་གྱི་ལྡིང་ཁང་
དང་འདྲ་བ། ཡིད་ལ་འདོད་འཇོའི་འབྲས་བུ་རོ་བརྒྱའི་བཅུད་དུ་གང་བས་ཀུན་
དགའི་དཔལ་དུ་འཛུག་པའི་འབྲས་ལྡན་གྱི་ནགས་ཚལ་སྨད་དུ་བྱུང་བས་ན་དགའ་
ཚལ་གྱི་སྐྱིད་མོས་ཚལ་ཏེ། སྣ་ཚོགས་ལྗོན་ཤིང་ལོ་འདབ་འཕང་ཕུང་འཁྲིགས་
པའི་ལྡིང་ཁང་ནས། །ལེགས་བྱས་འདོད་དགུའི་རྣ་བ་ཡོངས་སུ་འགེངས་པའི་
འབྲས་བུའི་མཆོག །གཡུར་ཟར་འདེམས་པའི་བསོད་ནམས་དཔལ་གྱི་དགའ་
ཆར་ཆེར་འབེབས་པ། །རྫོགས་ལྡན་སྤྲིན་དང་དཔག་བསམ་ཤིང་གི་ཚལ་བཞིན་
མངོན་པར་མཐོ། ༢ {གཟུགས་ཅན་སྨད་དུ་བྱུང་རྒྱན། དཔེ་རྒྱན་གསུམ་བསྲེས་པའི་སྤེལ་རྒྱན་

ནོ། །} ཕོ་བྲང་གི་ལྷོ་ནུབ་ཆུ་ལྷ་མོ་དང་ཉེ་བར་ཆལ་སྣ་ཚོགས་པའི་འཕྲེང་བ་ལས་ནགས་ཀླུང་དྲི་བཟང་པོར་འཕྲུལ་བ། འདབས་ཆགས་སྐད་སྙན་པར་སྒྲོག་པའི་བསྐལ་བ་བཟང་པོར་ལྡན་ཞིང་། ཆུ་རྒྱུན་མུ་ཏིག་གི་འཕྲེང་བ་ལྟར་ལྷུང་ལྷུང་དུ་སྙན་པར་བབས་པ་སོགས་ཀླུ་ལྡིང་ཞེས་བྱ་བ་ཡང་ཡོད་དེ་མེ་ལོང་གི་གཞུང་ལས། གར་བྱེད་ནི་ཙུ་ལ་ཕང་དུ། །ཀླུ་ཡང་ལེན་ནོ་མཛུག་སྒྲོ་ཅན། །དགའ་བ་རྒྱས་པའི་མིག་དྲུག་ནི། །ཆུ་འཛིན་ལ་ནི་བསྟོད་པར་བྱེད། ཅེས་སོ། །

ལྷ་པ་སྟོབས་ཀྱི་འཁོར་ལོས་བསྒྱུར་བ་ཁོ་ན་འབྱུང་བའི་བསྟི་གནས་སུ་ངེས་པར་བསྟན་པའི་ངོ་མཚར་ཕུན་སུམ་ཚོགས་པ་ནི་རྟེན་འབྲེལ་ཡིག་ཆུང་ལས། པད་མའི་མཚོ་ལ་ངང་པ་འདུ། །དྲི་ལྡན་མེ་ཏོག་བུང་བ་སྡུད། །ཤ་ཡི་དྲི་ལ་ཤ་སྤྲང་འཁོར། །འབྲོག་བཟང་དུ་ནི་རི་དྭགས་འདུ། ཞེས་ཕྱི་ནང་གསང་གསུམ་གྱི་རྟེན་འབྲེལ་གྱི་མཐུ་ཟབ་མོ་ལས་བྱུང་བ་ལྟར་བྲག་སེང་གེ་འདྲ་བ་གཅིག་གི་གམ་ཕོ་བྲང་བཏབ་ན་འགྲོ་བ་མི་ཡི་ཁ་ལོ་སྒྱུར་ཞེས་པ་འབུམ་ལས་གསུངས་ན། སེང་གེ་དྲུག་གི་སྙིང་དུ་ཕོ་བྲང་བསམ་འགྲུབ་རྩེ་བཏབ་པས་ཀུན་ལ་ཁ་ལོ་བསྒྱུར་བ་ལྟ་སློས་ཀྱང་ཅི་དགོས། དམ་པ་ཏོག་དཀར་དགའ་ལྡན་གྱི་གནས་ནས་འཛམ་གླིང་གི་ལྟེ་བ་བྱང་ཆུབ་ཀྱི་ཤིང་དྲུང་དུ་སངས་རྒྱས་པར་ཞེས་སྐབས་ལྷ་རྣམས་ཀྱིས་གསོལ་པ། འཛམ་བུའི་གླིང་དེ་ནི་དེང་སང་འོད་སྲུང་རྫོགས་བྱེད་སོགས་རྟོག་གེ་པ་དྲུག བྲམ་ཟེ་རྒྱུ་རྒྱལ་སོགས་རྗེས་སུ་སྒྲོག་པ་དྲུག །རིངས་བྱེད་ཀྱི་བུ་ལྷག་སྤྱོད་སོགས་སྐོམས་པར་འཇུག་པ་དྲུག་སྟེ། བཅོ་བརྒྱད་ཀྱིས་མ་རུངས་པར་བགྱིས་པས་འཛམ་གླིང་དུ་གཤེགས་པའི་སྐབས་མ་ལགས་སོ་ཞུས་པས་དེ་དག་ང་ཉིད་ཀྱི་ཟིལ་གྱིས་མནན་ནས་སོ། །སེང་གེ་ {ཙནྡྲ་ཆུ་དང་ཟླ་བའི་ཟེར་ཞེས་དཔེ་མང་པོ་ཞིག་གི་དོན་བུད་མེད་ཀྱི་

རིག་བྱ་སེལ་བར་བསྟན་པའི་མང་བའི་དཔེ་འདི་ཡང་ཡིན} གཅིག་གིས་གཙན་གཟན་ཚོགས་རྣམས་དུ་མ་རྣམ་པར་སྐྲག །རྡོ་རྗེ་གཅིག་གིས་བྲག་གི་རྩེ་མོ་དུ་མ་རྣམ་པར་འཇིགས། །བརྒྱ་བྱིན་གཅིག་གིས་ལྷ་མ་ཡིན་དབང་དུ་མ་རྣམ་པར་འཇོམས། །ཉི་མ་གཅིག་གིས་མུན་པའི་ཚོགས་རྣམས་དུ་མ་རྣམ་པར་སེལ། །ཞེས་གཟི་གནོན་གྱི་དཔེའི་གཙོ་བོ་སེང་གེ་ལ་མཛད་པ་ཉིད་ཀྱིས་བློས་དཔག་པར་ནུས་ཤིང་། དྲང་དོན་གྱི་རྒྱ་རྒྱུད་དང་། ངེས་དོན་གྱི་རྒྱ་རྒྱུད་དེ། དང་པོ་ནི། མཆོག་གི་དང་པོའི་སངས་རྒྱས་སྟོང་ཕྲག་བཅུ་གཉིས་པ་ཡིན་ཞིང་། གཉིས་པ། ངེས་དོན་གྱི་རྒྱ་རྒྱུད་ནི་སྒྲུ་འཕྲུལ་དྲྭ་བ་ཁྲི་ཕྲག་དྲུག་སྟོང་པའི་རྡོ་རྗེ་གླུ་བླངས་ཀྱི་ལེའུ་ཉེར་དུ་འབྱུང་བ་མཚན་ཡང་དག་པར་བརྗོད་པ་ལས། བདག་མེད་སེང་གེའི་སྒྲ་དང་ལྡན། །མུ་སྟེགས་རི་དྭགས་ངན་འཇིགས་བྱེད། ཅེས་གསུངས་པ་དང་། རྒྱུད་བླ་མར་མི་འཇིགས་འཁོར་གྱི་ནང་ན་སེང་གེ་བཞིན་ཞེས་དང་། སྨོན་གསུམ་ལས། བདེ་གཤེགས་བསྟན་པའི་གསུང་རབ་སེང་གེའི་སྒྲ། །ལྟས་ངན་རི་དྭགས་མཐའ་དག་སྐྲག་པར་མཛད། །ཅེས་དང་། ལེགས་པར་བཤད་པར། ཁོང་མཛངས་བསོད་ནམས་བསགས་པའི་མི། །གཅིག་པུ་ཡིན་ཡང་ཀུན་ལས་རྒྱལ། །རི་དྭགས་རྒྱལ་པོ་སེང་གེ་དང་། །འཁོར་ཡོས་བསྐྱུར་ལ་གྲོགས་མི་དགོས། །ཞེས་དང་། རི་དྭགས་རྒྱལ་པོ་གདོང་ལྔ་ལས་བྱུང་བའི་རྒྱུད་གཅིག་བསྒྲེངས་འདྲེན་གྱུར་ན། །མཐའ་དག་རྒྱུད་ཚོགས་མ་ལུས་པ། །སྐད་ཅིག་ལ་འཇིག་རྟེན་འབྲེལ་འབྱུང་། །ཞེས་སེང་གེ་ལྷ་སྟངས་ཀྱིས་མ་ལུས་ཤིང་ལུས་པ་མེད་པར་མཐའ་དག་ཟིལ་གྱིས་གནོན་པའི་རྟེན་འབྲེལ་ཟབ་མོའི་ཐུགས། ཕོ་བྲང་འདི་ལ་བརྟེན་ནས་སྟོབས་ཀྱིས་འཁོར་ཡོས་བསྐྱུར་བ་འབྱུང་བ་མངོན་སུམ་གྱི་ཡུལ་དུ་གྱུར་བ་འདི་ཡིན་ལ་སྐྱེར་

བཏང་འཁོར་ལོས་བསྒྱུར་བ་འབྱུང་ཚུལ་ཆོས་མངོན་ལས་བསྐལ་པ་རྫོགས་ལྡན་
ཚེ་ལོ་བརྒྱད་ཁྲི་ཡན་ལ་འཁོར་ལོས་བསྒྱུར་བ་འབྱུང་གི་དེ་མན་ལ་སྟོབས་མངའ་
ཐང་དཔལ་འབྱོར་མི་ཤོང་བས་འཁོར་ལོས་བསྒྱུར་བ་མི་འབྱུང་ངོ། །འཁོར་
བཅས་བསྒྱུར་བ་ལ་ཡང་གསེར་གྱི་འཁོར་ལོས་བསྒྱུར་བ་གླིང་བཞི་གླིང་ཕྲན་དང་
བཅས་པ་དངུལ་གྱི་འཁོར་ལོས་བསྒྱུར་བ་གླིང་གསུམ། ཟངས་ཀྱི་འཁོར་ལོས་
བསྒྱུར་བ་གླིང་གཉིས། ལྕགས་ཀྱི་འཁོར་ལོས་བསྒྱུར་བ་གླིང་གཅིག་ལ་དབང་
བསྒྱུར་ཏེ། མཛོད་ལས། གསེར་དངུལ་ཟངས་ལྕགས་འཁོར་ལོ་ཅན། །དེ་དག་
གླིང་གཅིག་གླིང་གཉིས་དང་། །གསུམ་དང་བཞི་ལ་མས་རིམས་བཞིན། ཕེབ་
བསུ་རང་འགྲོ་གཡུལ་བཤམས་དང་། །མཚོན་བརྩམས་པས་ཀྱང་གནོད་པ་མེད། །
ཅེས་གསུངས། བསྐལ་པ་གཞན་ལ་འཁོར་ལོས་བསྒྱུར་བ་འབྱུང་ཚུལ་ནི་མདོ་སྡེ་
དང་འདུལ་ལུང་ལས་གསུངས་པ་ལྟར་བསམ་གྱིས་མི་ཁྱབ་ཅིང་། སངས་རྒྱས་དང་
བྱང་ཆུབ་སེམས་དཔའ་སྨོན་ལམ་གྱི་དབང་གིས་འཁོར་ལོས་བསྒྱུར་བ་འབྱུང་བ་ནི་
བསྐལ་པའི་དུས་བཞིའི་ནང་ནས་རྩོད་ལྡན། སངས་རྒྱས་བསྟན་པའི་དུས་བཞིའི་
ནང་ནས་རྩོད་དུས་ཀྱི་སྐབས་སུ་དྲག་པོ་འཁོར་ལོ་ཅན་གྱི་ནས་དུམ་བུ་བཅུ་གཉིས་
ཀྱི་ཀླུ་ཀློ་བཅོམ་ནས་རྫོགས་ལྡན་ལོ་ལྔ་སྟོང་བཞི་བརྒྱ། སུམ་ལྡན་ལོ་ལྔ་སྟོང་བཞི་
བརྒྱ། གཉིས་ལྡན་ལོ་ལྔ་སྟོང་བཞི་བརྒྱ། རྩོད་དུས་ལོ་ལྔ་སྟོང་བཞི་བརྒྱ། ཡོངས་
བསྡོམས་སངས་རྒྱས་ཀྱི་བསྟན་པ་རིན་པོ་ཆེ་མི་ལོ་ཉིས་ཁྲི་ཆིག་སྟོང་དྲུག་བརྒྱའི་
བར་དུ་གནས་པ་འཁོར་ལོས་བསྒྱུར་བ་དེ་ཡིན་ནོ། །

དེ་སྐབས་སུ་བབས་པའི་དངོས་དོན། ས་འཛིན་གདོང་ལྔའི་དབྱིབས་སུ་
མཛེས་པའི་སྙིང་གི་ཕོ་བྲང་དུ་འཁོད་པའི་སྟོབས་ཀྱིས་འཁོར་ལོས་བསྒྱུར་བ་

འདིའི་ རིགས་ མཆོག་ དམ་ པ་ ནི། སུམ་ རྟེན་ ཡུལ་ གྱི་ ལྷག་ བསམ་ བདུད་ རྩི་ ཡི། །
རབ་ སྨིན་ གཞན་ ཕན་ དཀར་ བའི་ གོས་ གྱོན་ ནས། །འཆི་ མེད་ ལམ་ རིང་ ལས་
འོངས་ གདངས་ ཅན་ པར། །བསོད་ ནམས་ ཉི་ མ་ འབུམ་ གྱི་ སྣང་ བར་ ཤར། ཞེས་ ལྷ་
རིགས་ རྟོག་ པ་ མེད་ པའི་ སྤྲུན་ གསུམ། བོད་ ཡུལ་ གྱི་ ལྟེ་ བ་ ཡར་ ལུང་ གི་ རི།
འཕགས་པའི་གནས་བརྟན་ཆེན་པོ་དུས་ཆེན་བཞུགས་པ། ཡར་ལུང་ཤེལ་བྲག་གི་
ལྷག་གི་རི་གསུམ་ལ་བབས་ཏེ་གདངས་ཅན་པའི་དཔལ་དུ་བྱོན་ཞེས་གླེང་། ལྷ་སྤྲུན་
གསུམ་གྱིས་ཆེ་བ་དེས་རི་གསུམ་གྱིས་གཉའ་བ་སྟེ་མཐོ་ས་ནས་བབས་པས་དེང་
ཡང་ ལྷ་ རི་ ཞེས་ མིང་ དུ་ ཐོགས་ ཤིང་། གཉའ་ བ་ ཟེར་ རྒྱུ་ ལ་ ཟུར་ ཆགས་ པའི་
གཉགས་ཞེས་ཟེར་རོ། །

དེའི་རྒྱུད་པས་དེང་སང་གི་བར་དུ་ཡང་ཤེལ་བྲག་གི་གནས་དགོན་ཆ་ལག་
དང་བཅས་འཛིན་ནོ། །ལྷའི་བུ་གཞོན་པ་གཉིས་ཀྱི་རྒྱུད་པ་ཡང་ཡར་ལུང་ན་ཡོད་
པ་ གྲགས་ སོ། །དཔྱད་ པ་ མ་ དག་ ལ་ མཐོང་ རྒྱ་ དཀར་ ཁྲུང་ ལས་ དོག་ པ། མི་ ཤེས་
པའི་ཡུལ་ངོ་སོ་སོར་ངོམ་པ་མཁས་པ་བསྒྱི་སྟངས་ཀྱི་ཡུལ་མིན་རས། (རིས) སུ་
ནོར་བས་སྨྱོངས་པ་རྣམས་བོད་ཀྱན་པོའི་ངག་སྒྲོས་ཡི་གེར་གསལ་བར་བཀོད་པ་
ལྟར་ཕྱིའི་རུས། ནང་གི་རུས། གསང་བའི་རུས་དང་གསུམ། དང་པོ། ཕྱིའི་རུས་ལ་
རུས་ ཆེན་ བཅོ་ བརྒྱད་ དང་། རུས་ ཆེན་ དྲུག་ དང་། རུས་ ཆེན་ བཞི་ ཡོད་ པས་ རུས་
ཆེན་ དྲུག་ ནི། དབྲ་ འབྲུ་ སྒྲ་ དང་ གཉགས་ དང་ བཞི། (རྒྱལ་རབས་མང་ཆེ་བར་སེ་དང་
རྨུ་དང་ལྡོང་དང་སྟོང་ཞེས་གྲགས། ཞུས་དག་པའི་མཆན།) ནུ་ བོ་ དབས་ ཏ་ [ཟླ་] གཉིས་
དང་ དྲུག །ཟེར་ བའི་ རུས་ ཆེན་ པོ་ གཉགས་ ཡིན་ ཟེར་ རོ། །གང་ ལྟར་ རིགས་ རུས་
ཚོ་ འབྲང་ ཕུན་ སུམ་ ཚོགས་ པ་ དེའི་ རྒྱུད་ ལ་ གཉགས་ སྣོ་ ན་ (སྣོ་ན་ཁོང་དུ་ཚུད་པ་ལའོ་

ཞེས་བྱིངས་ཀྲི་ཏ་རྐྱེན་ཡུཀ་བྱིན། ཡུ་བུ་རྣམས་ཀྱི་ཨ་ནང་ཨཀ་དག་རྣམས་ཞེས་སོ། །ཨ་ན་རུ་བསྒྱུར་མཚམས་སྦྱར་བའོ།) ཀུ་མཱ་རི་ཞེས་པའི་འདི་སློབ་དཔོན་རིན་པོ་ཆེ་པད་མ་དང་ཐོག་ཙུང་ཟད་མི་མཚུངས་ཟེར་བ་མང་ཡང་སློབ་དཔོན་པད་མའི་ཞབས་ལ་ཐུགས་ནས་ཟབ་ཀྱིས་གདམས་པ་ཡོད་དེ། (ཀུ་མཱར་རྩེ་བ་ལའོ་བྱིངས། ཚུར་སོགས་ལས་ཉིན་ཀྲིཏ་བྱིན། ཨའི་ནང་དབྱིའོ་ཨ་རྐྱེན། སློབ་ཕན་གྱིས་མིང་ལེའུ་བདུན་པ་བཤད་པར། ན་ཆོད་ལ་དང་པོ་ལའོ། །ན་ཆོད་ལ་འཇུག་ཆོས་སྐྱེད་པ་ཡིན་ཀྱང་ཨཱི་རྐྱེན་སྟེར།) སློབ་དཔོན་རིན་པོ་ཆེའི་དངོས་སློབ་སོ་སོའི་རྫུ་འཕྲུལ་བསྟན་པར། ནམ་མཁའི་སྙིང་པོ་མཁའ་ལ་བྱ་ལྟར་འཕུར།། ཞེས་སོགས་ནས་ཧཱུྃ་ན་ཀུ་མཱ་ར་རྫུ་འཕྲུལ་སྣ་ཚོགས་བསྟན་ཞེས་དང་། སློབ་དཔོན་རིན་པོ་ཆེ་པད་མས་མཁས་པ་མི་བཞིའི་གདམས་པ་དབང་གདམས་ངག་དང་བཅས་པ་རྒྱལ་པོ་ཁྲི་སྲོང་ཉིད་དང་གཉགས་ཧཱུྃ་ན་ཀུ་མཱ་ར་ལ་གནང་བ་ཡིན་ནོ། །བཀའ་བསྟན་མང་པོ་བསྒྱུར་བས་སྒྲ་བསྒྱུར་གྱི་ལོ་ཙྪ་ཆེན་པོ་དང་། རྒྱ་གར་གྱི་མཁས་གྲུབ་དམ་པ་བི་མ་ལ་མི་ཏྲའི་ཞབས་རྡུལ་སྤྱི་བོས་བཏེན། བསྐྱེད་རྫོགས་ཀྱི་ཟབ་གནས་ཐོབ་ཅིང་། བི་མ་ལའི་ཆོས་འཁོར་ཟབ་མོ་མཐའ་དག་བསྒྱུར་བའི་ལོ་ཙྪ་སྒྱུ་འཕྲུལ་དང་། ཕུར་པ་སྙིང་ཐིག །ག་ཤིན་རྫེ་སོགས་རིང་མ་སྔོར་གྱི་ཟབ་ཁྱུ་མཐའ་དག་གི་བཀའ་བབས་པས་དེ་ཉིད་རྒྱུད་པ་སོ་སོའི་གྲལ་ལ་བཞུགས་པ། སྐབས་ནམ་མཁའི་སྙིང་པོ་དང་མྱང་ཏིང་འཛིན་བཟང་པོ་ལ་ཆོས་ཟབ་མོ་ཐོས་པ་སོགས་སྐྲུབ་པ་ལ་མཁས་པས་བརྒྱན་པ་འདི་ལ་མི་མཐུན་ཕྱོགས་ཀྱི་གནོད་པ་མང་པོ་ཞིག་གིས་གཙེས་ཀྱང་མཐུ་སྟོབས་ཀྱིས་ཚར་གཅོད་པ་དང་མངའ་དབང་བསྒྱུར་བའི་གཉགས་ཧཱུྃ་ན་ཀུ་མཱ་རས་ནམ་མཁའ་ལ་ཕུར་བ་ལ་སྟགས་བཏབ་པས་ས་ལ་ལྟུང་ནུས་པ་སོགས་སྐྱེས་བུ་ཁྱུ་མཆོག་འདི་གཉགས་ཀྱི་རིགས་སུ་འཁྲུངས་སོ། །ཡང་

བསྟན་པ་ཕྱི་དར་གྱི་དབུས་གཙང་གི་མཁས་པ་མི་བཅུའི་སྐབས་སུ་གྲུ་མོར་ཚུལ་ཁྲིམས་འབྱུང་གནས་ཀྱིས་རྒྱ་མོ་གླང་གི་ལོ་ལ་ཀླུ་མེས་ཆེན་པོ་མོ་མཁར་འབྲས་མོར་གདན་དྲངས་པ་དེའི་སྤྱན་འདྲེན་པ་བཞི་ལ་ཁུ་གཞོན་ནུ་རིན་ཆེན། གཉགས་ཡོན་ཏན་སྙིང་པོ། མཆིམས་ལྷུན་གྱི་གྲགས་པ། མཆིམས་མཆོག་སྐྱུ་དང་བཞིའོ། །བཞིའི་ནང་ནས་མཆོག་ཏུ་གྱུར་བ་འདུལ་བ་བདུད་རྩིའི་སྙིང་ཁུས་ཐུགས་རྒྱུད་འཛིན་ཤིང་། ཐོས་དོན་ནོར་གྱིས་ཕྱུག་པ་དང་། དོན་མཐུན་མིང་དུ་བཏགས་པ། ཡོན་ཏན་སྙིང་པོ་ཡང་མཆོག་ཏུ་གྱུར་པ་གཉགས་ཀྱི་རིགས་སུ་འཁྲུངས་པའོ། །ཡང་ཁ་ཆེ་པཎ་ཆེན་ཤཱཀྱ་(ཤཱཀྱ་ཡོད་པའི་བྱིངས་ལ་གྲི་ཏ་ཡི། ཀྲྀཏ་རྐྱེན་སྦྱར་བའི་ཡང་ན་མེད་ལེ་དྲུག་པའི་གྲགས་པའི་དོན་ལ་ཡ་རྐྱེན་བྱིན་པའོ།) ཤྲཱི་(ཤྲཱི་བསྟན་པའི་བྱིངས་ལ། ཀྲྀཔ་སྡེ་ཕྱིས་ནས་བྱིངས་རྟགས་ཐུན་མོང་བྱས་ཤིང་། ཀྲྀཔ་སོགས་རིང་པོར་བྱས་པའོ། །) འཁོར་པཎ་ཆུང་དགུ་དང་བཅས་བོད་དུ་ཕེབས་ནས་གཙང་སྟོད་དུ་བཞུགས་སྐབས་པཎ་ཆུང་དགུའི་ནང་ཚན་སུ་ག་ར་ཤྲཱི་ཡར་ཀླུང་དུ་སྤྱན་འདྲེན་ཞུ་མི་གཉགས་ལོ་ཙཱ་བ་ཆེན་པོ་ཡིན་ཞིང་། པཎྜི་ཏའི་ཕྱག་གཡོག་མངའ་རིས་པ་དགེ་མཛེས་བྱང་ཆུབ་ཡོད་པ་དེས་པཎྜི་ཏ་ལས་ཀྱང་གཉགས་ལོ་ཙཱ་བ་མཁས་པར་རྟོགས་ནས་ཤེས་རབ་ཀྱི་ཕ་རོལ་ཏུ་ཕྱིན་པ་ཞུས་པ་སོགས་ཁྱད་པར་ཅན་གྱི་ལོ་ཙཱ་བ་དེ་ཡང་མཆོག་ཏུ་གྱུར་པ་གཉགས་ཀྱི་རིགས་སུ་འཁྲུངས་པའོ། །

ཕ་དམ་པ་སངས་རྒྱས་གཉལ་ལོ་རོ་སོགས་ནས་བརྒྱུད་ནས་ཡར་སྟོད་ལ་ཕེབས་དུས་ཁུ་ལོ་ཙཱ་བ་བླ་མ་ལ་དམ་ཚིག་ཉམས་པ་ཡིན་གསུངས་ནས་མ་མཇལ་ཞིང་ཆོས་གནང་མ་འདོད། གཉགས་ལོ་ཙཱ་བ་ལ་ཆོས་མང་དུ་གསུངས་ཤིང་། ཤིན་ཏུ་མཉེས་པར་མཛད་པ་དེ་ཡང་རིགས་མཆོག་ཏུ་གྱུར་པ་གཉགས་རིགས་སུ

འབྲུངས་པའོ། །ཡང་ཇོ་བོ་རྗེ་ཨ་ཏི་ཤ་ཉིད་ཀྱིས་བར་དུ་ལོ་ཙྪ་བས་ཀྱང་མ་ཆོད་པར་ལམ་གྱི་རིམ་པ་མི་གཡོ་བའི་སྒྲུབ་ཡིག་རྒྱས་པ་དམིགས་པ་སྐོར་གསུམ་དང་བཅས་རྣལ་འབྱོར་གྱི་དབང་ཕྱུག་དགོན་པ་བ་འཛིང་དབང་ཕྱུག་རྒྱལ་མཚན་ལ་གནང་། དེས་སྣེའུ་ཟུར་པ་དང་ཞང་ཀ་མ་པ་ལ་གསུངས་སྣེའུ་ཟུར་པས་མངའ་རིས་དགེ་མཛེས་བྱང་ཆུབ་ལ་གསུངས། དེས་སྐོར་ཆེན་པོ་ལ་གསུངས་ཤིང་། སྐོར་ཆེན་པོ་ས་ཁྱད་པར་དུ་འཕགས་པ། སྐོར་ཆེན་པོའི་ལམ་རིམ་ཞེས་ཀུན་ལ་གྲགས་སོ།།

དགེ་བའི་བཤེས་གཉེན་སྐོར་ཆེན་པོའི་རབ་བྱུང་མཁན་པོ་གཉགས་ཆུང་ལོ་ཙྪ་བ་ཡིན་ཞིང་། དགོན་གནས་ལྷག་ཅན་གྱི་བདག་གཉགས་ལོས་མཛད་པ་ལ། དགེ་བཤེས་སྐོར་གྱིས་ཕྱིའི་ལུགས་རི་བརྩིགས་པ་སོགས་ཞབས་ཏོག་སྒྲུབ་པར་མཛད་པའི་ཡུལ་དེ་ཡང་རིགས་མཆོག་གཉགས་རིགས་སུ་འཁྲུངས་པ་སོགས་གཉགས་རིགས་འདི་ལ་མཁས་པ་དང་། གྲུབ་པའི་དབང་ཕྱུག (ལོ་ཙྪ་བའི་མཚན་ཐོགས་པའི་ཟག་མེད་ཀྱི་བློ་མངའ་བའི་ཆོས་ཀྱི་སྤྱན་ལྡན།) བསམ་གྱིས་མི་ཁྱབ་པ་བྱོན་པ་སོགས་རིགས་དང་རུས་དང་ཚོ་འབྲང་གི་མཛེས་པའི་དཔལ་དེ་ཉིད་ལས་བྱུང་བ་ནི་ཞིང་ཤག་ཇོ་རྗེ་ནས་བཟུང་ད་ལྟ་མི་འཛིགས་པའི་ཁྲི་སྟེང་དུ་མངོན་པར་མཐོ་ཞིང་སྤྲ་བ་ཀཱརྨ། (ཊཱ་ཀཱིཀྲ་བྱེད་པ་ལའོ་བྱིངས་ཨཱརྡེ་ཏུ་སུ་ཀྐྲི་ནི་ས་ད་ཞེས། མ་རྐྱེན་སྟོན་བྱས་ཙཀྲ་པ་ལས་ཨ་ཙྪ་ལས་ཏ་ར་ལས་སོགས་གཉིས་བརྩེགས།) བསྟན་སྐྱོང་དབང་པོ་ཞེས་པ་འདི་ཡིན་ལ་འདི་ཉིད་འཁྲུངས་པའི་ས་ཡུལ་ནི་བྱང་ཕྱོགས་སའི་ཐིག་ལེ་རི་ཀུན་ཏུ་གཟིགས་དང་མི་རིང་བའི་ཉེ་འདབས་སེང་གེ་ལུང་ཞེས་གྲགས་པ། ཕྱོགས་བཞིར་རི་སེང་གེ་འདྲ་བ། དབུས་གད་པ་ཁྲི་གདན་འདྲ་བའི་ཁར་རི་སེང་གེ་འདྲ་བ། ད་དུང་གཡས་འཁྱིལ་འདྲ་བའི་ངོགས་དགོན་པ་གྲོང་ཁྱིམ་དང་བཅས་པ་ཡོད་པ་ལ་རྒྱུ

མཚན་དེས་སེང་གེ་ལྗོང་དུ་ཐོགས་ཤིང་། ས་དཔྱད་སེང་གེ་འདྲ་བ་ཡོད་པའི་སྒོ་ནས་ཁྱད་པར་འཕགས་ཚུལ་གོང་དུ་བྲག་སེང་གེ་འདྲ་བའི་ཁར་ཕོ་བྲང་བསམ་རྩེར་བཏབ་ཡོད་ཚུལ་སྐབས་སུ་བཤད་ཟིན་པ་ལྟར་བྱང་ཕྱོགས་མི་ཉག་གི་རྒྱལ་རྒྱུད་རིམ་པར་སྟོད་ཕྱོགས་ལ་འཆུགས། དུས་སྐབས་ཤིག་གི་ཚེ་དགེ་ཞིང་བཀྲ་ཤིས་པའི་ས་ཡུལ་སེང་གེ་ལྗོང་དུ་བཞུགས་པའི་མཚམས་སྦྱར་བའི་མཐུས། བྱང་ངམ་རིང་གི་བདག་པོར་གྱུར་པ་དང་། སྤྱིར་སྤྲུལ་པའི་རྒྱལ་པོ་སྲོང་བཙན་སྒམ་པོས་བོད་ཡུལ་གངས་ཅན་འདིར་མངོན་མཐོ་ངེས་ལེགས་ཀྱི་དཔལ་མི་ནུབ་ཅིང་། མཐའ་བཙན་པའི་ཕྱིར་མཆོད་རྟེན་སྟོང་རྩ་བརྒྱད་བཏབ་པའི་མིང་ལ་རྒྱལ་པོ་མཆོད་རྟེན་དུ་ཐོགས་ཤིང་། སེང་གེ་ལྗོང་གི་མཆོད་རྟེན་སྟོང་རྩ་བརྒྱད་ཀྱི་གཙོ་བོར་འདི་ལ་དུས་གསུམ་སྒྲིབ་མེད་དུ་གཟིགས་པ་ཆོས་རྒྱལ་སྲོང་བཙན་སྒམ་པོས་བསམ་བཞིན་དུ་མ་འོངས་ལུང་བསྟན་གྱིས་མཆོད་རྟེན་རྒྱལ་པོ་སྐྱེས་སུ་མཚན་བཏགས་པ། གངས་ཅན་སྐྱེ་དགུའི་དཔལ་དུ་རྒྱལ་པོ་འདི་སྲོང་བཙན་སྒམ་པོའི་སྤྲུལ་པར་གདོན་མི་ཟ་བས་འཕགས་པ་འཇིག་རྟེན་དབང་ཕྱུག་དངོས་ཡུལ་མིག་གི་བདུད་རྩིར་བསྟན་པ་རང་རེ་ཚོ་བསྐལ་པར་བཟང་ལ་གཞན་ཡང་གཏེར་སྟོན་ཀརྨ་ལས་འཕྲེལ་རྩལ་གྱིས་མཆོད་རྟེན་རྒྱལ་པོ་སྐྱེས་ནས་སློབ་དཔོན་རིན་པོ་ཆེའི་པད་མའི་ཀུན་ད་བྱང་སེམས་དཀར་པོ་རིལ་བུ་གཞུ་ཁ་སྦྱོར་གཏེར་དུ་བཞུགས་པ་སྔ་བཏོན་ཀྱང་མ་འོངས་པའི་རྟེན་འབྲེལ་གྱིས་སླར་ཡང་གཏེར་དེ་གར་བཞུགས་པ་དེའི་མཐུ་ལས་རྒྱལ་པོ་འདི་ཉིད་ཀྱི་སློབ་དཔོན་རིན་པོ་ཆེ་པད་མའི་རྣམ་པར་རོལ་བའི་གར་དུའང་གདོགས་པར་གོར་མ་ཆགས། ངོ་བོར་རང་བཞིན་གྱིས་གྲུབ་སྤྱོབས་པ། སྐྱོན་ཡོན་རྣམ་པར་མཁྱེན་པའི་རིག་པ། བླང་དོར་གྱི་གནས་ཕྲ་ཞིབ་

སྟོན་པ་སོགས་བློ་གྲོས་ཀྱི་དཔལ་དང་ལྡན་པས་འཇམ་དབྱངས་མིའི་ཟློལ་འཛིན་སྨན་ཚིག་སྒྲ་མཁས་བདུད་རྩིའི་རོ་དང་ལྡན་པས་བླ་བའི་སྲིང་མོ་མགྲིན་པར་ཆགས་པའི་སྐལ་ཅན་ལྷ་དང་བཅས་པའི་འཇིག་རྟེན་ཐམས་ཅད་ཀྱིས་བསྟོད་བཀུར་མཆོད་པའི་ཞིང་། སྤྱིར་རྒྱལ་བོད་ཀྱི་དགེ་བཅུའི་ལས་ལམ་དཀར་པོར་སྐྱོད་པའི་བྱེད་པོ་མངོན་མཐོ་ངེས་ལེགས་ཀྱི་འབྲས་བཟང་འབྱུང་བའི་དཔག་བསམ་གྱི་ཀང་འཐུང་ཁྲིམས་གཉིས་ལྷའི་གདུགས་དཀར་དྲི་མ་མེད་པར་ཕུབ་ནས། སྐྱེ་འགྲོའི་གདུང་བ་སྐྱོབ་པའི་དཔལ་གྱི་དུམ་བུ་འདི་ཉིད་དེ་ (བྱ་བ་བརྗོད་པ་བར་གྱི་གསལ་བྱེད།) དཔལ་འབྱོར་ལང་ཚོའི་འཇུམ་དཀར་སྐྱེད་བུ་བཞད་བྱེད་ཀུ་མུདའི་ (ལས་བསམ་བྱ་བ།) ཁྱུར་གཡོ་ཞིང་། །ཁྲིམས་གཉིས་ཕན་བདེའི་ཆུ་གཏེར་གང་ཞིང་ཐུབ་བསྟན་རྒྱས་བྱེད་དཔལ་གྱི་དཔྱིད། །ལྷ་འདིས་སྐྱེ་བོ་ཚ་གདུང་སྲུར་པར་བསིལ་བྱེད་སྤྲིན་པའི་ཕྲུག་སྐྱོངས་ཤིང་། །ཕས་རྒོལ་མུན་ཚོགས་སྨུག་རུམ་དྭང་འབྱེན་ཟླ་ཤེལ་དབང་པོ་རྒྱལ་གྱུར་ཅིག །མཁྱེན་རབ་བདུད་རྩིའི་ཆུ་གཏེར་ཆེ། །ཐ་ལྷབས་གཡོ་བའི་ཀུན་གསལ་མཐའ། །ཡངས་པར་སྒྲོག་པའི་སྒྲ་སྙན་པོ། །འཇིག་རྟེན་གསུམ་གྱི་རྣ་བར་མཛེས། །ཀྭ་ཡེ་འཛམ་གླིང་སྐྱེ་འགྲོའི་བསོད་ནམས་ནོར་བུའི་སྒྲོན། །ཐུབ་བསྟན་ཕུན་ཚོགས་ལང་ཚོ་གསར་དུ་སྒྲོ་མཁས་པའི། །ས་ལས་རྣམ་རྒྱལ་སྲིད་པ་ཀུན་གྱི་ཐིག་ལེ་མཆོག །བསྟུགས་པའི་ཨུཏྤལ་གཞོན་ནུ་དར་བ་རྣ་བའི་རྒྱན། །གཏམ་སྙན་འོད་སྟོང་རྣ་ཆ་ཉིན་རེར་ཡང་། ༡ {སྙན་གྲགས་ཡོན་ཏན་གྱི་ཁྱད་པར་གྱི་ཆོས་བརྗེས་པས་ཡོངས་རྫོགས་ཀྱི་རྒྱན།} ཕྱོགས་ཀྱི་མཛེས་མའི་འགྲམ་པར་རྩོལ་བཞིན་དུ། །འཇིག་རྟེན་ཀུན་གྱི་དགེ་ལེགས་མཐུ་བོ་ཆེ། །མ་ལུས་གཅིག་ཏུ་བསྡུས་ནས་རང་གིས་མཛད། །ཅེས་དེ་ལྟ་བུའི་ཁྱད་པར་གྱི་ཆོས་ཀྱི་ཡོན་ཏན་དང་

ལྡན་པའི་རྒྱལ་པོ་དེ་བཞུགས་པའི་ཕོ་བྲང་གི་ངོ་བོ་དེ་ཡང་ཅི་ལྟ་བུ་ཞེ་ན། ལེགས་བྱས་དཔལ་འབྱོར་བསམ་ཀུན་འགྲུབ་པའི་ཕོ་བྲང་དམ་པའི་དཔལ། །རྩ་བ་རབ་བརྟེད་ཀླུ་ཡི་འཇིག་རྟེན་མནན་ལ་ངོ་མཚར་ཅི། །རྩེ་མོ་ཆེས་མཐོ་མཆོག་ཏུ་མཛེས་པ་གཟི་བརྗིད་འོད་ཚོགས་ཀྱི། ཚངས་པ་ཆེན་པོའི་འཇིག་རྟེན་གང་དེ་ཕྲུག་པ་དེ་ངོ་མཚར། །དཔལ་འབྱོར་དཔྱད་གི་གྲགས་པའི་བ་དན་གཡོ་བའི་ཁབ། །སྲུམ་རྩེན་གྲོང་གར་ཁྱེངས་པ་ཟ་ལ་ངོ་མཚར་ཅི། །རྣམ་པར་རྒྱལ་བའི་ཕོ་བྲང་ཆེན་པོའི་གཟི་བརྗིད་ཀྱིས། ། ཁྱུར་འདི་བཟོད་པ་འབྱུང་པོ་འཛིན་མ་འདི་ཉིད་མཚར། །མ་ལུས་དགྲ་བཅོམ་ཕྱོགས་ཀུན་ལས། །རྣམ་པར་རྒྱལ་བའི་ཁང་བཟང་ནི། །འདེགས་པའི་རྟ་བབ་ཀ་བ་སྟེ། །དཔྱད་པས་ས་ཀུན་ཡོངས་བཟུང་མཛོད། །ཅེས་པ་ལ་སོགས་རྒྱ་ཆེར་རྟོགས་པར་བྱའོ། །

བསམ་རྩེའི་ཡུལ་ཕྱོགས་དེར་ཧོར་ཟླ་ལྔ་པ་ལ་དུས་བཞི་ཅིག་ཅར་དུ་འཆར་བའི་ངོ་མཚར་བའི་གཏམ་ཡང་ཡོད།

གཉིས་པ། ནང་རྟེན་པ་བསྟན་འཛིན་སོགས་ལ་བརྟེན་པའི་ངོ་མཚར་ཕུན་སུམ་ཚོགས་པ་ལ་ལྔ་སྟེ་ས་གཞི་བྱིན་གྱིས་བརླབས་ཏེ་འབྲས་བུ་སྨུགས་ཀྱི་བསྟན་པ་སྤེལ་བའི་ངོ་མཚར་ཕུན་སུམ་ཚོགས་པ། ཡང་སྙིང་རྫོགས་ཆེན་ཨ་ཏི་ཡོ་གའི་བསྟན་འཛིན་སྐྱེས་བུ་འབྲུངས་ཤིང་བསྟན་པ་སྤེལ་བས་ངོ་མཚར་ཕུན་སུམ་ཚོགས་པ། ལྔ་བའི་མཐར་ཐུག་ཐལ་འགྱུར་ལ་འཆད་ཉན་གྱི་སྒོ་ནས་བསྟན་པ་སྤེལ་བས་ངོ་མཚར་ཕུན་སུམ་ཚོགས་པ། ལྟ་སྒོམ་གྱི་མཐར་ཐུག་བཀའ་བརྒྱུད་གྲུབ་ཐོབ་སྐྱེས་ཆེན་གྱི་སྒྲུབ་པ་བསམ་གཏན་གྱིས་འཁོར་ལོ་བསྐོར་བའི་ངོ་མཚར་ཕུན་སུམ་ཚོགས་པ། སྐྱེས་བུ་དམ་པ་མཆོག་རྣམས་འབྲུངས་ནས་བསྟན་པ་ལ་བྱ་བ་མཛད་

པའི་ངོ་མཚར་ཕུམ་སུམ་ཚོགས་པ་དང་ལྔའོ། །

དང་པོ་ནི། ས་གཞི་བྱིན་གྱིས་རླབས་དེ་འབྲས་བུ་སྟུགས་ཀྱི་བསྟན་པ་སྤེལ་བའི་ངོ་མཚར་ཕུན་སུམ་ཚོགས་པ་ནི། རྣམ་དཀར་འོ་མའི་ཆུ་གཏེར་དབུ་[ལྦུ་]བའི་འཛུམ་དཀར་གླིང་ཡངས་པོར། །རབ་འབྱམས་རྒྱལ་བའི་ངོ་བོ་དམིགས་(མེད)མཚར་སྟུག་སྙིང་པོར་འཁྲུངས། །སྐྱེ་འགྲོ་རྣམ་པར་ཁྲིབ་པས་སྤྱི་བོས་བརྟེན་པ་ཁོར་ཡུག་རྒྱ། །འོད་སྟོང་ལྡན་པ་ཉི་མའི་མགོན་པོ་པད་མ་(པད་འགྲོ་བ་ལའོ་ཞེས་བྱིངས་ཨརྡེ་ཏུ་སུ་རྣ་ཀྲི་ཊི་པ་ད་ཞེས་པ་པ་མའོ། མ་རྐྱེན་བྱིན་པས་པད་མ་འགྱུབ་ཏུ་ཡོད་པ་ལའོ་ཞེས་བྱིངས་ཉེར་བསྒྱུར་སམ་སྔོན་དུ་བཞག །ཨཙ་རྐྱེན་ཡོན་ཏན་བྱས། སམ་བྷ་ཝ་འགྱུབ་པོ་ཚིག་སྡུད་བྱས། དངོས་འགྱུར་དུ་བསྒྱུར་བ། མེ་ཏོག་པདྨ་ལས་འཁྲུངས་པའི་བྱུང་བ། ངེས་པར་ཀུན་སྦྱིན་པ་སྐྱེ་ལྡུ་པ་ནི་ངའི་ཨུ་ཏ་པདྨར།)ཡོ་བྲང་བསམ་རྩེའི་རྒྱབ་རི་གླང་ཆེན་ཉལ་འདྲའི་མཁལ་མའི་སྙིང་གི་ཐད་འོག་ཙམ་གྱིས་ཕྱུག་པ་གཉིས་སུ་སློབ་དཔོན་རིན་པོ་ཆེ་པད་མ་དང་མཚོ་རྒྱལ་གྱིས་ས་ཡུལ་འདིར་མི་མཐུན་ཕྱོགས་ཀྱི་འདྲེ་སྲིན་གདུག་པའི་ཚོགས་ཚར་བཅད། ས་གཞི་གཞོམ་མེད་རྡོ་རྗེའི་རང་བཞིན་དུ་བྱིན་གྱིས་བརླབས་ནས་རྒྱུན་རིང་བར་བཞུགས་ཤིང་། ཐེག་པ་ཐམས་ཅད་ཀྱི་མཐར་ཐུག །གྲུབ་མཐའ་ཐམས་ཅད་ཀྱི་ཞི་ཕུག །རྡོ་རྗེ་ཐེག་པ་ལས་ཀྱང་སྙིང་པོ་གསང་སྔགས་ཟབ་མོ་སྒྲུབ་པ་སམ་བྷ་ཋ། བཀའ་བརྒྱད་ཀྱི་དཀྱིལ་འཁོར་མངོན་པར་བཞེངས་ནས་དབང་བསྐུར། མན་ངག་ཟབ་དོན་སྙིང་པོར་བསྒྲིལ་ནས་མཚོ་རྒྱལ་དང་གདུལ་བྱ་སྐལ་ལྡན་གྱི་ཚོགས་ལ་གསུངས། སླར་མཚོ་རྒྱལ་གྱིས་ཉམས་ལེན་དུ་དྲིལ་ནས་བསྒྲུབ་པས་འབྲས་བུ་གྲུབ་པའི། རྟགས་སུ་སྒྲུབ་ཆུ་རང་རྫོལ་དུ་བབས་པ་དང་། བཀའ་བརྒྱད་ཀྱི་དབང་བསྐུར་བའི་སྐྱེགས་དང་བཅས་དུས་དེང་སང་ཡང་མངོན་

གསལ་དུ་ཡོད་པ་འདི་ཡིན་ཞིང་། མིང་**བཀའ་བརྒྱུད་ཕྱག་པ**་ཞེས་ཡོངས་ལ་གྲགས་སོ། །

གསང་སྔགས་ཟབ་མོ་སྒྲུབ་པ་བཀའ་བརྒྱད་ཅི་ལྟ་བུའི་ཡིན་ཟེར་ན། དཀྱིལ་འཁོར་ཐམས་ཅད་ཀྱི་གཙོ་བོར་བཅོམ་ལྡན་འདས་ཀུན་ཏུ་བཟང་པོ་ཧེ་རུ་ཀས་འོག་མིན་གནས་སུ་ཞི་བས་འདུལ་བའི་དོན་དུ་རྡོ་རྗེ་དབྱིངས་ཀྱི་དཀྱིལ་འཁོར་ཆེན་པོ་བཞེངས། དྲག་པོས་འདུལ་དགོས་པར་ཧེ་རུ་ཀ་ཆེན་པོའི་སྐུས་ཁྲོ་བོ་སྟོན་འབྱུང་གི་དཀྱིལ་འཁོར་ཆེན་པོ་རབ་རྒྱས་འབྲིང་བསྡུས་ཀྱིས་ཕྲིན་ལས་ཀྱི་ཚོགས་རབ་ཏུ་གྲུབ་པའི་སྒོ་ནས་གསུངས་པ། དེ་ལ་ཞི་ཁྲོ་སྤྱིའི་རྒྱུད་དང་བྱེ་བྲག་གི་རྒྱུད་དུ་དང་པོ་སྤྱི་རྒྱུད་ལས། རྒྱུད་སྡེ་ལྔ་གསུངས་པ་ལ་བདེ་གཤེགས་ཐམས་ཅད་འདུས་པ་རྩ་བའི་རྒྱུད། ཕྱི་མ་ངེས་པར་འབྱུང་བའི་རྒྱུད། ཕྱི་མའི་ཕྱི་མ་སྔགས་ཀྱི་རྒྱུད། མ་ཚང་བ་ཁ་སྐོང་བ་རྒྱུད། འབྱེད་བྱེད་ལྟེ་མིག་གི་རྒྱུད་དང་ལྔའོ། །

གཉིས་པ་བྱེ་བྲག་རྒྱུད་ལ་ཡང་རྩ་རྒྱུད་དང་། ཡན་ལག་གི་རྒྱུད་གཉིས་སུ་གསུངས། དང་པོ་རྩ་རྒྱུད་ལ་སློབ་རྒྱུད་བཅུ་ཐམ་པ་གསུངས་ཏེ། ཞི་བ་འདུས་པ་རྩ་བའི་རྒྱུད། ཆེ་མཆོག་འདུས་པ་རྩ་བའི་རྒྱུད། ཁྲག་འཐུང་འདུས་པ་རྩ་བའི་རྒྱུད། གཤིན་རྗེ་འདུས་པ་རྩ་བའི་རྒྱུད། དབང་ཆེན་འདུས་པ་རྩ་བའི་རྒྱུད། ཕྲིན་ལས་འདུས་པ་རྩ་བའི་རྒྱུད། མ་མོ་འདུས་པ་རྩ་བའི་རྒྱུད། དྲེགས་ཅན་འདུས་པ་རྩ་བའི་རྒྱུད། དྲག་སྔགས་འདུས་པ་རྩ་བའི་རྒྱུད། ཞི་ཁྲོ་གཉིས་ཀ་སྒྲུབ་པའི་རིགས་ན། འདུས་པ་རྩ་བའི་རྒྱུད་རྣམས་གསུངས་སོ། །

ཡན་ལག་གི་རྒྱུད་ནི་དགོས་རྒྱུད་བཅུ་པོ་སོ་སོ་ལ་ཡན་ལག་གི་རྒྱུད་ཤིན་ཏུ་མང་བར་བཞུགས་པ་རྣམས་ཀྱལ་བ་དགོངས་པས་གསུང་ཚུལ་ལོ། །རིག་འཛིན

བྱང་ཆུབ་སེམས་དཔའ་རྒྱུད་སྡེ་རྣམས་གླེགས་བམ་ལ་བྲིས་ཚུལ་ནི་རིག་འཛིན་བྱང་ཆུབ་སེམས་དཔའ་རྣམས་འདུས། བྱང་ཆུབ་སེམས་དཔའ་རྡོ་རྗེ་ཆོས་ཞེས་ཀྱང་བྱ། རྡོ་རྗེ་སེམས་དཔའ་འམ་ལག་ན་རྡོ་རྗེ་དྲག་པོ་རྩལ་ཞེས་ཀྱང་བྱ་བ་དེས་ཐོག་མར་ངག་ཏུ་བསྡུས། དེ་ནས་གསེར་གྱི་གླེགས་བམ་ལ་བཻ་ཌཱུརྻ་ཞུན་མས་བྲིས་པས་རིག་འཛིན་རིག་པའི་རྒྱུད་གླེགས་བམ་དུ་བྲིས་པའོ། །

གཏེར་དུ་སྦས་ཚུལ་ནི་མཁའ་འགྲོ་མ་ལས་ཀྱི་དབང་མོ་ཆེས་སྤྱི་རྒྱུད་དང་། བྱེ་བྲག་རྒྱུད་སོ་སོར་ཕྱེ་ལ་རིན་པོ་ཆེའི་སྒྲོམ་སོ་སོའི་ནང་དུ་བཞུགས་ཚུལ་ནི་སྤྱི་རྒྱུད་ལྔ་དང་སྒོས་རྒྱུད་བཅུ་སྡེ་བཅོ་ལྔའོ། །རིན་པོ་ཆེ་སྣ་བརྒྱད་ཀྱི་སྒྲོམ་དུ་བཅུད། འཇམ་དཔལ་སྐུ་ལྕགས་སྒྲོམ། པད་མ་གསུང་ཟངས་སྒྲོམ། ཡང་དག་ཐུགས་དངུལ་སྒྲོམ། ཆེ་མཆོག་གསེར་སྒྲོམ། ཕུར་པ་ཕྲིན་ལས་གཡུ་སྒྲོམ། མ་མོ་རྦོད་གཏོང་བསེ་སྒྲོམ། འཇིག་རྟེན་མཆོད་བསྟོད་མཆོང་སྒྲོམ། དམོད་པ་དྲག་སྔགས་གཟི་སྒྲོམ་སོགས་སུ་བཅུད་པ་དེ་རྣམས་ལྷ་སྲིན་སྡེ་བརྒྱད་རྣམས་གཏེར་གང་དུ་འཇུག་མ་འཆམ་པ་ལ་མཁའ་འགྲོ་མ་ལས་ཀྱི་དབང་མོ་ཆེས་དུར་ཁྲོད་བསིལ་བ་ཚལ་གྱི་མཆོད་རྟེན་བདེ་བྱེད་བརྩེགས་པར་གཏེར་དུ་སྦས་སོ། །

དེ་**གྲུབ་ཐོབ་ཀྱིས་བཏོན་ཚུལ་**ནི་དུར་ཁྲོད་བསིལ་བ་ཚལ་གྱི་གནས་དེར་ཉིན་མཚན་དུ་ཐོག་སེར་དང་མེ་འོད་སྣ་ཚོགས་འབྲུགས་པ་གཟིགས་པས་སློབ་དཔོན་བརྒྱད་དགོངས་པ་གཅིག་ཏུ་འདུས་ནས་མཐུན་རྫས་བཤམས་ནས་བདེན་བརྫར་གྱི་ཆོས་གསུངས་པས། མཁའ་འགྲོ་མ་ལས་ཀྱི་དབང་མོས་གཏེར་ནས་བཏོན་ཏེ་གསེར་སྒྲོམ་བི་མ་ལ་མི་ཏྲ་དང་། དངུལ་སྒྲོམ་སློབ་དཔོན་ཧཱུྃ་(ཧཱུ་གྲིཏྲ་ཨརྟ། ཧ་ན་འཚོ་བ་ལའི་བྱིངས། ཧཱུ་རྐྱེན་རྗེས་སུ་འབྲེལ་བ་ལ་མཐའི་དབྱངས་ལ་སོགས་དབྱི་སོགས་ཀྱི་

འགྲུབ།) ཀ་ར་ལ། ལྷུགས་སྒྲོམ་སློབ་དཔོན་འཇམ་དཔལ་བཤེས་གཉེན་ལ། ཟངས་སྒྲོམ་སློབ་དཔོན་ཀླུ་སྒྲུབ་ལ། གཡུ་སྒྲོམ་སློབ་དཔོན་པདྨ་ལ། བསེ་སྒྲོམ་ཧྲ་ན་སམ་སྐྲི་ཏ་ལ། མཆོད་སྒྲོམ་སློབ་དཔོན་རོམ་བུ་གུ་ཧྱ་དེ་ཝ་ཙནྡྲ་ལ། གཟི་སྒྲོམ་སློབ་དཔོན་ཤཀྲཱི་གཉྫ་ལ་གཏད། སོ་སོའི་བཀའ་ལུང་རྒྱས་པར་བསྔུལ་བ་སྟེ་གནང་ངོ། །རིན་པོ་ཆེ་སྣ་བརྒྱད་ལས་བྱས་པའི་སྒྲོམ་དབུས་སུ་བཞག་པ་དེ་སླར་གཏེར་དུ་སྦས་སོ། །སློབ་དཔོན་རིན་པོ་ཆེ་པདྨས་སླར་གནས་དེར་བྱོན་ནས་གཏེར་དུ་སྦས་པ། དེའང་བཀའ་ལས་གྲོལ་ཞིང༌། གཞན་བཀའ་བརྒྱད་པོ་ཡང་མ་ལུས་ཤིང༌། ལུས་པ་མེད་པར་ཚང་ལ་རྒྱས་པར་དབང་ལུང་མན་ངག་གིས་རྒྱས་བཏབ་སྟེ་ཡོངས་སུ་རྫོགས་པར་སློབ་དཔོན་རིན་པོ་ཆེ་པདྨ་ཉིད་ལ་བབས་སོ། །

གང་ཟག་སྙན་ཁུངས་སུ་བརྒྱུད་དེ་བོད་ཡུལ་དུ་བབས་ཚུལ་ནི་སློབ་དཔོན་པདྨ་བོད་དུ་ཕེབས་གྲུབ་རྗེས་འཕགས་པ་འཇམ་དཔལ་གྱི་སྤྲུལ་པ་རྒྱལ་པོ་ཁྲི་སྲོང་ལྡེའུ་བཙན་གྱིས་སློབ་དཔོན་ཆེན་པོ་ལགས། བདག་རྒྱལ་པོའི་རིགས་ཅན་འདྲ་བ་འཛིག་རྟེན་གྱི་ཕྱོགས་སུ་བྱ་བྱེད་མང་བ་དང་གཡེངས་པ་ཆེ་བས་ཐོས་བསམ་དང་དཀའ་ཐུབ་ལ་མ་བལྟོས་པའི་མྱུར་དུ་སངས་རྒྱས་ངེས་པའི་ཆོས་རྒྱུད་མ་བུ་བཤད་འགྲེལ་དང་བཅས་པ། འཕྲིན་ལས་ལག་ལེན་དང་བཅས་པ། སྒོམ་རིམ་གདམས་པ་དང་བཅས་པ། ལས་ཁ་ཚར་དགོས་ (དོན) དང་བཅས་པ། གསང་སྔགས་ཀྱི་སྤྱིའི་གནད་ཆིངས་དང་བཅས་པ་རང་གཞན་གྱི་དོན་མ་ལུས་པར་ཚང་བའི་ཆོས་གཅིག་ཞུ་ཞེས་པས། རྒྱལ་པོ་ཉིད་ཀྱིས་གཙོ་བྱས་པའི་བདག་ཅག་རྗེ་འབངས་བརྒྱད་ཀྱིས་བསམ་ཡས་མཆིམས་ཕུར་དབང་རི་མ་རྫོགས་པར་ཞུས་ཏེ་དེ་ཡང་སློབ་དཔོན་གྱི་བདེ་བར་གཤེགས་པ་ཐམས་ཅད་འདུས་པ་ཞི་ཁྲོ་གཉིས་ཀྱི་དཀྱིལ་

འཁོར་ཞལ་ཕྱེ་ནས་བསྒྲུབས་ཏེ་དབང་ཕྱི་ནང་གསང་བ་གསུམ་རྫོགས་པར་བསྐུར་བ་ལ། དང་པོ་ཞི་བའི་དཀྱིལ་འཁོར་དུ་ཐུན་མོང་སྤྱི་ཁྱབ་རྫོགས་པར་བསྐུར། དེ་ནས་ཁྲོ་བོའི་དཀྱིལ་འཁོར་འཇུག་པའི་ཚེ། (དད་བརྩོན་བརྟུལ་ཞུགས་ལྡན་པའི་སྐལ་ལྡན་གང་། །ཕན་ནུས་ཟབ་གསུམ་དབང་གི་སྨིན་བྱས་ནས། །ཞེས་དད་པ་ཅན་ལ་ཕྱི་ཕན་པའི་དབང་བཅུ་བསྐུར། བརྩོན་འགྲུས་ཅན་ལ་ནང་ནུས་པའི་བུམ་དབང་ལྔ་བསྐུར། བརྟུལ་ཞུགས་དང་ལྡན་པའི་གང་ཟག་ལ་གསང་བ་ཟབ་མོའི་དབང་གོང་མ་གསུམ་བསྐུར།) བདག་རྗེ་འབངས་བརྒྱད་ཀྱིས་དཀྱིལ་འཁོར་ལ་མེ་ཏོག་གསེར་སྲང་བཅུ་བཅུ་གཏོར་བས་རྒྱལ་པོ་ཉིད་ཀྱི་མེ་ཏོག་དབུས་ཆེ་མཆོག་གི་དཀྱིལ་འཁོར་ལ་བབས། སློབས་ནམ་མཁའི་སྙིང་པོ་ཡང་དག་གི་དཀྱིལ་འཁོར་ལ། སློབས་སངས་རྒྱས་ཡེ་ཤེས་གཤིན་རྗེའི་དཀྱིལ་འཁོར་ལ། ངན་ལམ་རྒྱལ་བ་མཆོག་དབྱངས་དབང་ཆེན་རྟ་མགྲིན་གྱི་དཀྱིལ་འཁོར་ལ། རྗོ་མོ་མཚོ་རྒྱལ་གྱི་དོ་རྗེ་གཞོན་ནུའི་དཀྱིལ་འཁོར་ལ་འབྲོག་དཔལ་གྱི་ཡེ་ཤེས་ཟླ་མེད་ཏེ་ནུ་གའི་དཀྱིལ་འཁོར་ལ། རླངས་དཔལ་གྱི་སེང་གེ་དྲེགས་པ་ཀུན་འདུལ་གྱི་དཀྱིལ་འཁོར་ལ། ལོ་ཙྪ་བ་བཻ་རོ་ཙ་ན་སྟོབས་ལྡན་ནག་པོའི་དཀྱིལ་འཁོར་ལ་བབས་ཏེ། དེ་ནས་སློབ་དཔོན་གྱིས་ཁྲོ་བོའི་ལྷ་ཚོགས་བརྒྱ་དང་ཉི་ཤུ་རྩ་ལྔའི་ཞལ་ནི་མེ་ལོང་གི་གཟུགས་བརྙན་བཞིན་དུ་བསྟན་ནས། དབང་ཕྱི་ནང་གསང་བ་གསུམ་ལྷ་བ་སྤྱི་འབུམས་དང་ཡོངས་སུ་རྫོགས་པར་བསྐུར་ཞིང་། ངོ་སྤྲོད་དེ་ལུས་ངག་ཡིད་གསུང་ལྷའི་སྐུ་གསུང་ཐུགས་སུ་སྨྲུར་ཞིང་སྨིན་པར་མཛད་དོ། །

རྒྱལ་པོ་ཉིད་ལ་གནང་བའི་གསང་སྔགས་བཀའ་བརྒྱད་བདེ་གཤེགས་འདུས་པ་སྟེ་ལྡན་མ་རྩེ་མངས་ཀྱིས་བསྒྱུར་ཞིང་བཀོད་པ་ལ་རྒྱུད་ཀྱི་སྐོར། ལུང་གི་སྐོར། མན་ངག་གི་སྐོར་རྣམས་སུ་ཕྱེ་ནས་རྒྱུད་ཀྱི་སྐོར་ལ་སྤྱི་རྒྱུད་ལྔ། བྱེ་བྲག་གི

རྒྱུད་བཅུ་སྟེ་བཅོ་ལྔ་ཡོད། ལུང་གི་སྐོར་ལ་ལུང་ཆེན་པོ་ལྔ་གསུངས་པ་སྟེ། གསང་སྔགས་ངེས་པ་བདུན་གྱི་ལུང་། མཛོད་པ་ཆོ་འཕྲུལ་ལྔའི་ལུང་། ཕྲིན་ལས་མཐར་ཕྱིན་སྒྲུབ་པའི་ལུང་། ཐུགས་རྗེ་དཔྱད་ཐག་གནས་ཀྱི་ལུང་། གསལ་བར་བྱེད་པ་སྒྲོལ་མའི་ལུང་ངོ་། །དེ་ལྟར་རྒྱུད་ལུང་ཉི་ཤུའོ། །མན་ངག་གི་སྐོར་ལ་གསུམ་ལས་ཕྱེ་བའི་ཉི་ཤུའོ། །སྒྲུབ་པ་བཀའ་བརྒྱད་ཉམས་ལེན་སྙིང་པོར་དྲིལ་བ་ལྔ་སྟེ་ཕྱི་རྡུལ་ཚོན་གྱི་དཀྱིལ་འཁོར་ལ་བརྟེན་ནས་བསྐྱེད་པ་མ་ཧཱ་ཡོ་ག་ལྟར་བསྒྲུབས་པ། ནང་ཕུང་པོའི་དཀྱིལ་འཁོར་ལ་བརྟེན་ནས་རྫོགས་པ་ཨ་ནུ་ཡོ་ག་ལྟར་བསྒྲུབས་པ། གསང་བ་རིག་པ་སེམས་ཀྱི་དཀྱིལ་འཁོར་ལ་བརྟེན་ནས་རྫོགས་པ་ཆེན་པོ་ཨ་ཏི་ཡོ་ག་ལྟར་བསྒྲུབས་པ། དེ་ཁོ་ན་ཉིད་ལམ་རིམ་ལ་བརྟེན་ནས་བསྐྱེད་རྫོགས་ཟུང་འབྲེལ་དུ་བསྒྲུབས་པ། ཕྲིན་ལས་ཡོངས་རྫོགས་ལ་བརྟེན་ནས་སྒྱུ་ལུས་ལྷ་རུ་ངོ་སྤྲོད་དང་ལྔའོ། །དེ་ལྟ་བུའི་སྒྲུབ་པ་བཀའ་བརྒྱད་ཉམས་སུ་བླངས་པ་ལ་བརྟེན་ནས་རྒྱལ་པོ་སྐུ་ཚེ་བསྲིངས་པ་ཡོན་ཏན་བསམ་གྱིས་མི་ཁྱབ་པ་ཐོབ་བོ། །སྐུབས་ནམ་མཁའི་སྙིང་པོས་ཉི་ཟེར་ལ་འགྲོ། སྐུབས་སངས་རྒྱས་ཡེ་ཤེས་བྲག་ལ་ཕུར་པ་འདེབས། ངན་ལམ་རྒྱལ་བ་མཆོག་དབྱངས་ཀྱིས་རྟ་སྐད་འབྱིན་ནུས། ཇོ་མོ་མཚོ་རྒྱལ་གྱིས་བསད་གསོ་ནུས། འབྲོག་མི་དཔལ་གྱི་ཡེ་ཤེས་ཀྱིས་མ་མོ་མངོན་སུམ་དུ་རྫོད་ནུས། རླངས་དཔལ་གྱི་སེང་གེ་ལྷ་མ་ཡིན་སྡེ་བརྒྱད་བྲན་དུ་འཁོལ་ནུས། ལོ་ཙཱ་བ་བཻ་རོ་ཙ་ནས་འཇིག་རྟེན་རིགས་པ་ཅན་ཐམས་ཅད་དབང་དུ་འདུས་ཤིང་ལས་ལ་འཁྱེད་ནུས། ལོ་ཙཱ་བ་གཉགས་ཛྙཱ་ན་ཀུ་མཱ་རས་ཛུ་འཕྲུལ་སྣ་ཚོགས་སྟོན་ནུས་སོ། །

ཞེས་སྟོན་དུ་བཤད་པ་ལྟར་གྱིས་ཟབ་ཆོས་ཕུན་སུམ་ཚོགས་པ་སྒྲུབ་པ

ཆེན་པོ་བཀའ་བརྒྱད་དེ་ཉིད་ཀྱི་དབང་བསྐུར་སོགས་ཟབ་ཆོས་ཆ་ཚང་བ་རྒྱས་པར་སློབ་དཔོན་རིན་པོ་ཆེ་པདྨས་བསྐུར་བཞེས་ཏེ་བསམ་འགྲུབ་རྩེའི་བཀའ་བརྒྱད་བྲག་ཕུག་ཏུ་གསུངས་པ་ཡང་གོང་བཞིན་ནོ། (སློབ་དཔོན་རིན་པོ་ཆེ་པདྨ་རྒྱལ་པོ་ལ་གསུངས་པ་བཀའ་བརྒྱད་བདེ་གཤེགས། བཀའ་འདུས་པ་ཆོས་རྒྱལ་པོ་ཉིད་རང་ཐུགས་རྒྱུད་ལ་བཞུགས་པས་བླ་ཡི། མ་འོངས་པ་ལ་དགོངས་ནས་བྲག་མཁྲིན་བཟང་ལ་སྦས་གསུངས་པ་བཞིན་སྦས། སླར་རྒྱལ་ཁྲིམས་འཇིག་ལ་ཉེ་བ་ནས་དཔོན་སྲས་དང་ཡེ་ཤེས་མཁའ་འགྲོ་མ་རྣམས་ཀྱི་ལྷ་ཕྱོགས་མཐའ་འདུལ་གྱི་གཙུག་ལག་ཁང་གི་རྣམ་པར་སྣང་མཛད་ཀྱི་སྐུ་རྒྱབ་ཏུ་གཏེར་སྦྱོད་པོད་ཏེ་སྦས་སོ། །གཏེར་འདོན་པའི་དུས་ལ་བབ་དུས་རྒྱལ་པོ་དངོས་ཉིད་བྱོན་པ་ལུང་བསྟན་ནོ། །

གཏེར་ཁ་གོང་མ་མངའ་བདག་མྱང་རིན་པོ་ཆེ་གཏེར་ཁ་ནས་བཀའ་བརྒྱད་བདེ་གཤེགས་འདུས་པ་ཆ་ལག་ཚང་བ། གཏེར་ཁ་འོག་མ་གུ་རུ་རིན་པོ་ཆེ་ཆོས་ཀྱི་དབང་ཕྱུག་བཀའ་བརྒྱད་གསང་བ་ཡོངས་རྫོགས་རིག་འཛིན་རྒོད་ཀྱི་ལྡེམ་འཕྲུལ་བཀའ་བརྒྱད་རང་བྱུང་རང་ཤར།)

གཉིས་པ་ཡང་སྙིང་རྫོགས་པ་ཆེན་པོ་ཨ་ཏི་ཡོ་གའི་བསྟན་འཛིན་སྐྱེས་བུ་འཁྲུངས་ཤིང་བསྟན་པ་སྤེལ་བའི་ངོ་མཚར་ཕུན་སུམ་ཚོགས་པ་ནི་ཅག་པོ་ཡུ་བ་གདོང་གི་གྲོང་དེར་ལོ་ཙྪ་བ་བཻ་རོ་ཙ་ན (ཕལ་ཆེ་བའི་འཇིག་རྟེན་གྲགས་གཏམ་བླུན་ཚིག་ལ་བཻ་རོ་ཙ་ན་སྐྱེ་མོ་བྲེ་མཁར་དུ་འཁྲུངས་ཀྱང་ཟེར་རོ།) འཁྲུངས་པ་བཻ་རོའི་འདྲ་འབག་འཁྲུལ་མེད་ལས་བཤད་དོ། །

རྒྱ་གར་གྲུབ་ཐོབ་རྣམས་ཀྱི་ཟབ་དོན་མན་ངག་ཐུགས་ཀྱི་ཉིང་ཁུ་རྫོགས་པ་ཆེན་པོའི་ཉམས་ལེན་གནད་དུ་བསྟུན་ནས་སྒྲུབ་པ་ལ་བསྒྲིལ་ནས་བཞུགས་པའི་བསྟི་གནས་ཀྱི་ཕུག་པ་བྱིན་རླབས་ཅན་ཕོ་བྲང་བསམ་རྩེའི་ཤར་ཕྱོགས་ཀྱི་སྙིང་བདེ་སྤྲུག་གི་ཕུག་ན་ཡོད་པའི་བཻ་རོ་ཕུག་པར་གྲགས་པ་དེ་ཡིན་ནོ། །ཟངས་ཁར

རིའི་འོག་ཙམ་ན་བཻ་རོའི་རྡོ་ལ་ཞབས་རྗེས་དང་། གཞན་ཡང་གྲུབ་རྟགས་ཀྱིས་ཁྱད་པར་བསྟན་པ་སོགས་ཡོད་དོ། །བཻ་རོ་ཙ་ན་ཞེས་པ་དེ་སློབ་དཔོན་རིན་པོ་ཆེ་པད་མ་སམ་བྷ་ཝས་ལས་ཅན་དག་པའི་འཁོར་རྗེ་འབངས་བརྒྱད་ཀྱི་ནང་ནས་བཻ་རོ་ཙ་ན་ལ་སྟོབས་ལྡན་ནག་པོའི་བཀའ་བབས་པའི་སྐྱེས་མཆོག་དམ་པ་རྫུ་འཕྲུལ་གྱི་འཇིག་རྟེན་དྲེགས་པ་ཅན་ཐམས་ཅད་དབང་དུ་འདུས་ཤིང་། ལས་ལ་འགྲེད་ནུས་པའི་མཐུ་ལྡན་ནོ། །བོད་དུ་རབ་ཏུ་བྱུང་བ་ལ་སྔ་བ་ལ་སད་མི་བདུན་གྱི་མཁན་པོ་བོ་དྷི་ས་ཏྭ། ལས་སློབ་དང་། གསང་སྟོན་སོགས་དང་། དཱ་ན་ཤཱི་ལ། ཛི་ན་མི་ཏྲ་སོགས་རྒྱ་གར་གྱི་དགེ་སློང་ཁྱད་པར་ཅན་གྱི་ཚོགས་འདུས་པར་བསྙེན་པར་རྫོགས་པ། སྦ་ཡེ་ཤེས་དབང་པོ། པ་གོར་བཻ་རོ་ཙ་ན། ངན་ལམ་རྒྱལ་བ་མཆོག་དབྱངས། རྨ་ཨཱ་ཙརྻ་རིན་ཆེན་མཆོག །འཁོན་ཀླུའི་དབང་པོ་སྲུང་། རླངས་ཁམས་པ་གོ་ཆ། གཙང་ལེགས་གྲུབ་ཏེ། སད་མི་བདུན་གྱི་ནང་གི་མཆོག་གྱུར་བཻ་རོ་ཙ་ན་འམ་རྣམ་པར་སྣང་མཛད་སྲུང་བར་གྲགས་པ་ཡིན་ནོ། །

བདེ་བར་གཤེགས་པའི་གཞུང་ལུགས་བླ་ན་མེད། །ཞུ་ཆེན་སྒྱུར་བྱེད་མཚན་བྱུའི་གནས་འདུག་པ། །སྐད་གཉིས་སྨྲ་མཁས་ལོ་ཙཱ་ཆེན་པོ་རྣམས། དེ་དག་བདག་ཅག་རྣམས་ཀྱི་མིག་ཏུ་གྱུར། ཅེས་གསུངས་པ་ལྟར་ལོ་ཙཱ་བ་ཐམས་ཅད་ཀྱི་གཙུག་གི་ནོར་བུ་ཉི་མ་ལྟར་མངོན་པར་མཐོ་བར་གྱུར་པ་བཻ་རོ་ཙ་ན་དེས་གནས་མཆོག་མཆིམས་ཕུར་བླ་འབུམ་མར་གྲགས་པའི་འགྱུར་བྱང་དུ་བན་ཆུང་བོད་དུ་སྐྱེས་ཀྱང་དམ་པའི་ཆོས་ཀྱི་མཐོ་བ། ཤེས་བྱའི་ཆོས་ལ་མི་ཤེས་པའི་མུན་པ་དང་བྲལ་ནས་རབ་འབྱམས་གནས་ལུགས་ཟབ་མོ་ཁོང་དུ་ཆུད་པ། བློ་གྲོས་རྒྱ་གཏེར་གྱི་གཏིང་མཐའ་མི་དཔོག་པ། རྒྱ་གར་པཎ་གྲུབ་རྣམས་ཀྱང་ཐུགས་ཞུམ་

ནས་འདུད་པ་ལ་མངོན་དུ་ཕྱོགས་པ། ལྷ་བ་གླིང་དུ་བཞོལ། རྒྱལ་པོའི་བླའི་མཆོད་གནས་ཀྱི་ཏོག་ཏུ་བཀུར་ཞིང་། དཀའ་བ་བརྒྱ་ཕྲག་ཏུ་སྤྱད་ཀྱང་སེམས་ཞུམ་པ་དང་བྲལ་བའི་ཤཱཀྱའི་དགེ་སློང་རྣམ་པར་སྣང་མཛད་སྲུང་བ་ཞེས་པས་རྒྱ་གར་དབུས་འགྱུར་གྱི་དཔེ་ལ་བཏུགས་ཏེ་འགྱུར་བའོ། །ཞེས་དང་། བཻ་རོ་ཙ་ན་བདག་ནི་སྐྱེ་བ་གྲངས་མེད་ནས་སངས་རྒྱས་རྣམ་པར་སྣང་མཛད་ཀྱིས་བྱིན་གྱིས་བརླབས་པའི་ཡོན་ཏན་གྱི་རྫུ་འཕྲུལ་གྱི་མངོན་པར་གཤེགས་པ་དང་། ཕ་རོལ་གྱི་སེམས་ཤེས་པ་དང་། འཆི་འཕོ་བ་དང་སྐྱེས་པ་ཤེས་པ་ལ་སོགས་པའི་མངོན་ཤེས་ཡོད་པ་དུས་གསུམ་སངས་རྒྱས་ཐམས་ཅད་ཀྱི་དགོངས་པ་སེམས་ལ་སྟོན། བླ་མ་མཁས་པ་རྣམས་ཀྱི་ཐུགས་ཀྱི་བང་མཛོད་མ་ལུས་པར་བཀྲུས་པ། མཆོག་གི་དངོས་གྲུབ་ལྷུན་གྱིས་གྲུབ་པ་སངས་རྒྱས་ལ་ཉེ་བ། སྲིད་པ་མཐའ་མ་བ་ཡིན་ཞེས་སྣང་བ་མཆོག་ཐོབ་པ་ཡིན་ནོ། །

རྒྱའི་ཐེག་པའི་ཆོས་རྒྱ་གར་པཎྜི་ཏ་ལྔ་བརྒྱ་ལ་ཞུས་ཤིང་། འབྲས་བུའི་ཆོས་ཟབ་མོ་རྫོགས་པ་ཆེན་པོ་རྒྱ་གར་མཁས་གྲུབ་བདུན་དང་། ཁྱད་པར་ཤྲཱི་སིངྷ་ལས་ཡོངས་སུ་རྫོགས་པར་ཐོབ་པའི་སྐྱེས་མཆོག་དམ་པ་སློབ་དཔོན་བི་མ་ལ་དང་པཎ་གྲུབ་ལོ་ཙྪ་བ། རྒྱལ་བློན་འཁོར་བཅས་ཀྱིས་བཻ་རོ་ཙྪ་ན་ལ་ཡང་དག་བཅུ་གཅིག་གི་སྒོ་ནས་བསྟོད་ཅིང་བསྔགས་པའི་སྐྱེས་ཆེན་དེ་བསམ་ཀྱེར་འབྲུངས། གཞན་ཡང་བཻ་རོས་འདུལ་བ་ལུང་སྡེ་བཞི་བསྒྱུར། ཤེར་ཕྱིན་སྟོང་ཕྲག་བརྒྱ་པ་བམ་པོ་དགུས་མ་ལོང་པ་བསྒྱུར། དཀོན་མཆོག་བརྩེགས་པ་བམ་པོ་སུམ་ཅུ་རྩ་ལྔས་མ་ལོངས་པ་བསྒྱུར། སངས་རྒྱས་ཕལ་པོ་ཆེ་བམ་པོ་བརྒྱ་དང་བརྒྱད་བསྒྱུར། མྱང་འདས་བམ་པོ་ཉིས་བརྒྱ་བརྒྱད་ཅུ་ལས་བམ་པོ་ཉིས་བརྒྱ་མ་བསྒྱུར། ཡང་

ཀར་གཤེགས་པ་བམ་པོ་བཅོ་ལྔ་བསྒྱུར་བ་སོགས་རྒྱུའི་ཐེག་པ་བཀའ་དང་བསྟན་བཅོས་ཤིན་ཏུ་མང་བར་བསྒྱུར། འབྲས་བུ་སྔགས་ཀྱི་ཆོས་ལ་དཀྱ་ཆེན་པོ་སྡེ་བཅོ་བརྒྱད་ཡོད་པ་ལ་བཅུ་དྲུག་བསྒྱུར། ནམ་གྱུང་ལ་རྫོགས་པ་ཆེན་པོ་ཨ་ཏི་ཡོ་གའི་སྔ་འགྱུར་ལྔ་ལ་སོགས་པ་འགྱུར་རོ། །གསོ་བ་རིག་པའི་རྒྱུད་སོགས་ཀྱང་བསྒྱུར་རོ། །སྤྱིར་ (མན་ངག་རྫོགས་པ་ཆེན་པོའི་སྐོར་ལ་ཕྱི་སེམས་སྡེའི་སྐོར་དང་། ནང་ཀློང་སྡེའི་སྐོར་དང་། བམ་པོའི་སྐོར་དང་། མདོ་ལུང་རྫོགས་ཆེན་མ་བུའི་སྐོར་དང་། མན་ངག་རྫོང་འཕྲེང་གི་སྐོར། མན་ངག་བསམ་གཏན་གྱི་སྐོར།) རྫོགས་པ་ཆེན་པོའི་ཕྱི་སྐོར་ལ་རྣམ་གྲངས་དང་། འགྱུར་ལུགས་གཉིས། རྣམ་གྲངས་ནི་རྒྱུད་སྡེ། སེམས་སྡེ། ཀློང་སྡེ། བམ་པོའི་སྐོར། མདོ་ལུང་རྫོགས་པ་ཆེན་པོ་མ་བུའི་སྐོར། མན་ངག་རྫོང་འཕྲེང་གི་སྐོར། མན་ངག་སྙན་རྒྱུད་སྐོར། མན་ངག་བསམ་གཏན་སྐོར་སོགས་རྒྱ་གར་གྱི་ཡུལ་ན་རྣམ་གྲངས་དགུ་བཞུགས། འགྱུར་ལུགས་ནི་རྒྱ་གར་གྱི་ཡུལ་ན་རྒྱུད་མང་ཡང་རྩ་བའི་རྒྱུད་ལྔ་དང་། ཡན་ལག་གི་རྒྱུད་བདུན། བཤད་པའི་རྒྱུད་བཞི་སྟེ་རྒྱ་མཚོའི་གླིང་དུ་བཤད་པའི་རྒྱུད་སྡེ་ཆེན་པོ་བཅུ་དྲུག་བོད་དུ་བསྒྱུར་རོ། །

ཀུན་བྱེད་རྒྱལ་པོ་མ་བུ་དགུ་སྐོར་དུ་གསུངས་པ་དང་། ཀུན་བྱེད་རྩ་བའི་རྒྱུད་ཐོབ་པའི་ཤེས་རབ་ལ་གདམས་པ་ལེའུ་ལྔ་བཅུ་རྩ་བདུན་པ། རྒྱུད་ཕྱི་མ་བསམ་བྱུང་གི་ཤེས་རབ་ལ་གདམས་པ་ལེའུ་གཉིས་པ། ཕྱི་མའི་ཕྱི་མ་སྒོམ་ཆུང་གི་ཤེས་རབ་ལ་གདམས་པ་ལེའུ་བཅོ་ལྔ། ཀུན་བྱེད་བཤད་པའི་རྒྱུད་མདོ་བཅུ། སྤྱིའི་བཤད་རྒྱུད་འཁོར་བ་རྩད་གཅོད་དང་ལྔ། ལྟ་བ་ནམ་མཁའ་དང་མཉམ་པའི་རྒྱུད་ལེའུ་བཅུ་གསུམ། སྒོམ་པ་རྒྱ་མཚོ་དང་མཉམ་པའི་རྒྱུད་ལེའུ་བདུན། སྤྱོད་པ་ཉི་ཟླ་དང་མཉམ་པའི་རྒྱུད་ལེའུ་བཅུ་གཅིག །འབྲས་བུ་རིན་པོ་ཆེ་དང་མཉམ་པའི་རྒྱུད་

ལེའུ་བཅུ་གཅིག་པ་ཞེས་སོ། །སེམས་སྡེའི་སྐོར་ལ་རྒྱ་གར་ཡུལ་ན་སེམས་སྡེ་བདུན་ཅུ་ཙ་བདུན་བཞུགས་པ་ལ་བོད་དུ་འགྱུར་པ་ལ་ནམ་མཁའ་ཆེ་ཁྱུང་ཆེན་རྩལ་ཆེ། རིག་པའི་ཁུ་བྱུག སྒོམ་པ་དོན་དྲུག་མ། རྨད་དུ་བྱུང་བ་ནམ་མཁའི་རྒྱལ་པོ། རྗེ་ལ་གསེར་ཞུན་བདེ་བ་ཕྲ་བཀོད། བྱང་ཆུབ་སེམས་ཏིག་ཀུན་འདུས། བདེ་འཇམ་སྙིང་པོ། རྫོགས་པ་སྤྱི་སྤྱོད། ཡིད་བཞིན་ནོར་བུ། རྗེ་རྩལ་དམ་པ། སྤྱི་རྒྱུད་སྤྱངས་པ། རྩེ་མོ་བྱུང་རྒྱལ། དེ་ལྟར་སེམས་སྡེའི་རྒྱུད་བཅོ་བརྒྱད། མན་ངག་བཅོ་བརྒྱད་ངོ་སྤྲོད་དང་བཅས་པའོ། །

ཀློང་སྡེའི་སྐོར་ལ་རྒྱ་གར་ཡུལ་ན་ཀློང་སྐོར་བཅོ་བརྒྱད་བཞུགས་པ་ལ་ཐུགས་རྗེ་ཀློང་ནག་མ་གཉིས། ཀློང་དཀར་པོ་རྒྱ་མཚོའི་ཀློང་མ་བུ་གཉིས། ཀློང་ཆེན་རབ་འབྱམས་མ་བུ་བཞི་སྟེ་ཀློང་སྐོར་གསུམ་བོད་དུ་འགྱུར་རོ། །ཀླུང་སེམས་ཁ་སྦྱོར་ཞེས་བྱ་བ་སྟེ་སེམས་སྡེ་རྩ་བ་བཅོ་བརྒྱད། བསྐལ་པ་དུམ་བུའི་རྒྱུད་བཅོ་བརྒྱད་བོད་དུ་འགྱུར་རོ། །བམ་པོའི་སྐོར་ལ་རྒྱ་གར་ན་བམ་པོ་ཉིས་ཁྲི་བཞུགས་པ་ལ་ནང་པའི་བམ་པོ། སྟོང་པའི་བམ་པོ། ཡེ་ཤེས་ཀྱི་བམ་པོ། ལྟ་སྒོམ་སྤྱོད་པ་འབྲས་བུའི་བམ་པོ་སོགས་བམ་པོ་བརྒྱད། (བརྒྱ) སྐོར་ཞིག་བོད་དུ་འགྱུར་རོ། །རྫོགས་ཆེན་མདོ་ལུང་གི་སྐོར་ལ། མདོ་ལུང་མདོ་རྩ་གཉིས། མདོ་འགྲེལ་དང་གསུམ་བོད་དུ་འགྱུར་རོ། །ཡུལ་རྫོགས་ཆེན་མ་བུའི་སྐོར་ལ། མ་སྟོང་པའི་ཡེ་ཤེས། བུ་རིག་པའི་ཡེ་ཤེས་མ་བུ་གཉིས་བོད་དུ་འགྱུར་རོ། །མན་ངག་རྫོང་འཕྲེང་གི་སྐོར་ལ། བཀའ་རྫོང་། གཞན་རྫོང་གཉིས་བོད་དུ་འགྱུར་རོ། །མན་ངག་སྙན་རྒྱུད་ཆེ་ཆུང་གཉིས་བོད་དུ་འགྱུར། མན་ངག་བསམ་གཏན་གྱི་སྐོར་ལ། བསམ་གཏན་བརྒྱད་ཅུ་པ་བོད་དུ་འགྱུར་རོ། །དེ་རྣམས་ནི་ཨ་ཏི་ཕྱི་སྐོར་སེམས་ཕྱོགས་ཀྱི་

འགྱུར་ལུགས་སོ། །

རྫོགས་ཆེན་ནང་སྐོར་འདི་ལ་རྣམ་གྲངས་དང་། འགྱུར་ལུགས་གཉིས་ལས་རྣམ་གྲངས་ནི་རྒྱ་གར་ཡུལ་ན་རིག་པ་བླ་མའི་རྒྱུད་བྱེ་བ་མ་བུ་གསུམ་བཞུགས། འགྱུར་ལུགས་ནི་ཁྲམ་ཟེའི་སྐོར་དང་། རིག་པའི་སྐོར་དང་། གབ་པའི་སྐོར་དང་། སྨད་དུ་བྱུང་བའི་སྐོར་དང་། སྙིང་པོའི་སྐོར། རྫོགས་ཆེན་ལྡེ་མིག་གི་སྐོར་དྲུག་བོད་དུ་འགྱུར་རོ། །རྫོགས་ཆེན་ཁྲམ་ཟེའི་སྐོར་འདི་ལ་རྒྱུད་དྲུག །ལོ་རྒྱུས་བདུན། འཕྲུལ་གྱི་ལྡེ་མིག་དང་བརྒྱད། འཁོར་ལོ་གསུམ་སྟེ་བཅུ་གཅིག །རིན་པོ་ཆེ་རྒྱན་གྱི་མན་ངག་དང་བཅུ་གཉིས་བཞུགས་སོ། །དེ་རྣམས་ནང་སྐོར་གྱིས་འགྱུར་རོ། །

ཨ་ཏིག་གསང་བའི་སྐོར་འདི་ལ་རྣམ་གྲངས་དང་། འགྱུར་ལུགས་གཉིས། རྣམ་གྲངས་ནི་རྒྱ་གར་ཡུལ་ན་གསང་རྒྱུད་ཆེན་པོ་གཅིག ཡང་ཏིག སྤྱི་ཏིག་དང་གསུམ་དུ་བཞུགས་སྐད། འགྱུར་ལུགས་ནི་ཨ་ཏི་གསང་སྐོར་ལ་ཟབ་མོ་སྐོར་དགུ་བོད་དུ་འགྱུར་རོ། །རྫོགས་པ་ཆེན་པོ་སྐྱེ་ཚད་སྐོར། འཕྲུལ་བཞི་ཟབ་མོ་སྐོར་གཅིག་རིན་པོ་ཆེ་རྒྱས་པའི་སྐོར་ཟབ་མོ་གཅིག་ཡིན། ཉི་མའི་འཁོར་ལོ་ཟབ་མོ་སྐོར་གཅིག་ཡིན། རྒྱལ་པོའི་གཏེར་ཟབ་མོ་སྐོར་གཅིག་ཡིན། ཟ་འོག་བར་ཁྲིམ་ཟབ་མོ་སྐོར་གཅིག་ཡིན། རྒྱུད་པ་ཐ་མ་ཟབ་མོ་སྐོར་གཅིག་ཡིན། གཞན་ཡང་བཤད་ཐོབ་གཉིས་ལས་མཁས་པ་པཎྜི་ཏའི་ལུགས་ལ་ཐིག་ལེ་སྟེ་བཞི། འཇམ་དཔལ་སྟེ་བཞི་བི་ག་བར་ཏ་སྟེ་བཞི་ལ་སོགས་སོ། །ཀུ་སུ་ལུ་རྣལ་འབྱོར་པའི་ལུགས་ལ་སྔགས་ཀྱི་རྩ་བ་གསུམ་སྟེ། རྒྱུད་ཐམས་ཅད་ཀྱི་རྩ་བ་འཇམ་དཔལ་དགོངས་པ་འདུས་པ། ལུང་ཐམས་ཅད་ཀྱི་རྩ་བ་མཁའ་འགྲོ་མ་དྲ་བའི་འཁོར་

ལོ། མན་ངག་ཐམས་ཅད་ཀྱི་གསང་བ། འཁོར་ལོ་ལྔས་སྐོར་བའོ། །ཆོས་དཔག་ཏུ་མེད་པའི་ཀུན་རྫོགས་པའི་མཐའ་མ་ལ་རང་གྲོལ་མངོན་སུམ་དུ་སྟོན་པའི་མན་ངག་གནད་སྐེ་གསལ་བྱེད་རིན་པོ་ཆེ་འབར་བ་བཞེངས་ནས། རྒྱལ་ཐབས་སྤྱི་ལུགས་རྣལ་མའི་དབང་ལ་སོགས་པ་དབང་གི་ཆུ་བོ་བདུན་རྫོགས་པ་བསྐུར། དེ་རྗེས་རིག་པ་རྩལ་དབང་བཅོ་བརྒྱད་བསྐུར་ནས་གནས་ལུགས་གཙོ་བོར་བཏོན་པ་ཡེ་ཤེས་རྫོགས་པའི་ངང་། འབྲུལ་ཚུལ་གཙོ་བོར་སྟོན་པ་ཡེ་ཤེས་གསང་བ་དང་། རྟོགས་ཐབས་གཙོ་བོར་སྟོན་པ་རིག་པ་རང་གསལ་མཆོག་གི་རྒྱུད་དང་། སྒོམ་ཐབས་གཙོ་བོ་སྟོན་པ་ནམ་མཁའ་ས་མྱུན་ཏ་ནམ་མཁའི་མཐའ་དང་མཉམ་པའི་རྒྱུད་དང་། འབྲས་བུ་གཙོ་བོར་སྟོན་པ་སྙིང་པོ་དོན་གྱི་རྒྱུད་དང་ལྔའོ། །གཞན་ཡང་ཀློང་དགུ་ལ་སོགས་པ་སྐེ་ཡན་ལག་གི་རྒྱུད་རྩ་ལྔ་དང་། སྤྲུལ་སྐུ་དགའ་རབ་རྡོ་རྗེའི་བཀའི་མན་ངག་ཕྲན་བུ་བཅོ་བརྒྱད། རིག་འཛིན་གྱི་ཆོས་བཞི་སོགས་སློབ་དཔོན་ཆེན་པོ་སོ་སོས་མཛད་པ་ཤིན་ཏུ་མང་། རང་བཞིན་རྫོགས་པ་ཆེན་པོ་སྡེ་གསུམ་ལས་དེ་དག་ལས་ཁྱད་པར་དུ་བསྟུས་པའི་ཐིག་ལེ་རང་གནད་ལ་དབབ་པ་འདི་ལ་རྣམ་གྲངས་དང་། འགྱུར་ལུགས་གཉིས་ལས་རྣམ་གྲངས་ལ་གཉིས་ཏེ། སྙན་རྒྱུད་དང་བཤད་རྒྱུད་གཉིས་སོ། །

བཤད་རྒྱུད་ལ་ཐིག་ལེ་རང་གནད་ལ་དབབ་པ་འདི་ལ་ཕྱི་སྐོར་ནང་སྐོར་གསང་སྐོར་དང་གསུམ། གསང་སྐོར་བླ་ན་མེད་པའི་སྐོར་དང་བཞི། རྒྱ་གར་ཡུལ་ན་རྣམ་གྲངས་བཞི་བཞུགས་སོ། །ཕྱི་སྐོར་ནང་སྐོར་གསང་སྐོར་གྱི་འགྱུར་ལུགས་ནི། ཕྱི་ཤིང་སྒྲོམ་སྐྱ་མོའི་སྐོར་དང་གཅིག །ནང་བསེ་སྒྲོམ་སྨུག་པོའི་སྐོར་དང་གཉིས། གསང་བ་དངུལ་གྱི་གྭའུ་སྦྲར་ཁབ་ཅན་གྱི་སྐོར་དང་གསུམ་བོད་དུ་འགྱུར་

རོ། །ཕྱི་ཤིང་སྦྲུམ་སྐྱ་མོ་སྐྱོར་སོགས་ (ཟུག་པ་རྒྱ་བ། གྱེས་པ་ཡལ་ག ཀྲུས་པ་ལོ་འདབ། གསལ་བ་མེ་ཏོག སྨིན་པ་འབྲས་བུ།) ལས་ཕྱི་པ་ཤིན་ཏུ་མང་ངོ་། །རྫོགས་པ་ཆེན་པོ་ཡང་གསང་བ་བླ་ན་མེད་པའི་མཚོན་སུམ་སྙིང་ཏིག་གི་སྐོར་ལ་རྒྱུད་བཅུ་བདུན། ཁྲིས་མ་ནག་མོའི་རྒྱུད་དང་བཅོ་བརྒྱད། ཟབ་པའི་པོ་ཏི་བཞི། ཐུན་མོང་གི་པོ་ཏི་བཞི། མན་ངག་གི་ཡི་གེ་མི་འདྲ་བ་བརྒྱ་དང་བཅུ་དགུ་བཞུགས་སོ། །སེམས་སྡེ་མ་བུ་བཅོ་བརྒྱད་ཀྱི་ནམ་མཁའ་ཆེ་ལ་སོགས་པ་བཻ་རོས་སྔར་ཁྲི་སྲོང་ལ་ལྐོག་གྱུར་དུ་གསུངས་པས་སྔ་འགྱུར་ལྔ་དང་མན་ངག་རྒྱ་མཚོའི་གླིང་དུ་གྲགས་པ་རྣམས་ལ་བརྒྱད་པ་དང་པོ་ཞེས་བྱའོ། །ཕྱི་མ་ལས་རྩེ་མོ་བྱུང་རྒྱལ་ལ་སོགས་བཅུ་གསུམ་གསུངས་པས་ཕྱི་འགྱུར་ཞེས་གྲགས་སོ། །ཡང་ན་བརྒྱད་པ་བར་མ་ལ་གཡུ་སྒྲ་སྙིང་པོས་གཉགས་ཛྙཱ་ན་དང་། མྱ་རིན་ཆེན་མཆོག་ལ་གསུངས་པ་རྣམས་སོ། །བརྒྱད་པ་མཐའ་མ་ནི་རྒྱལ་པོ་གཡུ་སྒྲ་སྙིང་པོས་སྤང་སངས་རྒྱས་མགོན་པོ་དང་། རྒྱ་བློ་གྲོས་གཞོན་ནུ་དང་། སྦས་རྡོ་རྗེ་རྒྱལ་མཚན་ལ་གསུངས་པ་རྣམས་ཡིན་ནོ། །བཻ་རོ་ནས་ཁམས་སུ་རིམ་བརྒྱུད་དུ་བྱོན་པ་ལ་རྫོགས་ཆེན་ཨ་རོ་དང་། རྡོ་རྗེ་ཟམ་པ་སོགས་སོ། །

རྒྱུད་མན་ངག་ཐམས་ཅད་ཀྱི་འབྱུང་ཁུངས་སུ་གྱུར་པ་ལོ་ཙཱ་བ་བཻ་རོ་ཙ་ན། (རུ་ཙ་འབར་བ་ལའོ་ཞེས་བྱིངས་བཞག །ཕི་སྟོན་དུ་ཡུ་ཊའི་རྐྱེན་བྱིན། དེ་དེ་ཡི་བསྡུ་ཞེས་བསྡུ་བ་བྱས། ཡོན་ཏན་ཡུ་བུ་རྣམས་ཀྱི་ཨ་ན་ཨ་ཀཱ་ཨན་ཏ་ཞེས་པ་ཡུ་ཨ་ན་རུ་བསྒྱུར། དེ་རིག་དེ་རྗོད་དེའི་འདི་ལྟར་སོགས་ཀྱི་ཨ་སྔར་འདོད་ཅེས། ཨཊ་རྐྱེན་ཊཱ་ཡིག་དང་བཅས་པ་ལ་དང་པོར་འཕེལ་བའོ་ཞེས་པ་བཻ་རུ་འགྱུར།) བསམ་འགྲུབ་རྩེའི་ས་ཡུལ་དུ་འཁྲུངས་ཤིང་། ཐོས་དོན་སྒྲུབ་པ་སྙིང་པོར་དྲིལ་བ་ཡིན་ནོ། །

གསུམ་པ་ལྷ་བའི་མཐར་ཐུག་ཐལ་འགྱུར་ལ་འཆད་ཉན་གྱི་སྒོ་ནས་བསྟན་པ་སྤེལ་བའི་ངོ་མཚར་ཕུན་སུམ་ཚོགས་པ་ནི། བོད་དུ་ཐལ་འགྱུར་སྲོལ་འབྱེད་པ་ཙམ་གྱི་སློབ་མ་རྨ་བྱའི་འཆད་ཉན་མཛད་པའི་དགོན་པ་ཕུན་སུམ་ཚོགས་ཤིང་། སྤྱི་མདོ་དང་སྒོས་ཐལ་འགྱུར་གྱི་བཤད་སྲོལ་བླ་ན་མེད་པའི་དགོན་གནས་ཆེན་པོ་ད་ལྟ་གནས་སྙིང་རྒྱལ་ཁང་ཡོད་པ་འདི་ཡིན་ཞིང་། རྨ་བྱའི་སྤྲུར་རིལ་པོ་དང་ཕྱག་དཔེ། ན་བཟའ་ཆ་ཚང་། གསོལ་ལྷུང་རྣམས་མཆོད་རྟེན་ནང་དུ་བཞུགས་པས་ན་མཆོད་རྟེན་གྱི་མིང་རྨ་བྱ་མཆོད་རྟེན་དུ་གྲགས་སོ། །འདི་ལ་སྐོར་བ་བརྒྱབ་པས་དོན་ཐམས་ཅད་འགྲུབ་པ་དང་། རྩོད་པ་ལས་རྒྱལ་བ་སོགས་རྟགས་མཚན་མངོན་གྱུར་དུ་གསལ་བར་གྱུར་པས་སྟོད་སྨད་ལ་བྱོན་པའི་གྲྭ་སྐོར་བ་སོ་སོ་རྣམས་འདི་ལ་སྐོར་བ་ཆེད་གཉེར་རྒྱག་གོ །རྨ་བྱའི་ཐུགས་དམ་རྟེན་བྱིན་རླབས་ཅན་དུ་གྲགས་པ་ཐུབ་དབང་གསེར་སྐུ་པད་གདན་དང་བཅས་པ་ལ་མདའ་ཚད་གང་ཙམ་ཡོད་པ་དེ་བཞི་སྡེའི་ལྷ་ཁང་ན་བཞུགས། རྨ་བྱ་ལ་ཀླུ་དང་དྲི་ཟས་ཕུལ་བའི་ཆོས་དུང་གཉིས་ཡོད་པ་རྣམ་ཐར་ནང་དུ་གསལ་བ། དེ་ཉིད་གང་རུང་ཞིག་ཡིན་ཟེར་བའི་ལོ་རྒྱུས་ཀྱི་ངེས་པ་མ་རྙེད་ཀྱང་བཞི་སྡེར་རྨ་བྱའི་ཆོས་དུང་དཀྱུལ་ཤོག་མ་ཡོད་དོ། །

སྤྱིར་བཏང་པ་ཚབ་ལ་ཡང་བསྟན་པ་སྔ་དར་རྒྱལ་པོ་ཁྲི་སྲོང་ལྡེའུ་བཙན་གྱི་སྐབས་སུ་ཡོ་ག་ལ་མཁས་པའི་མི་གསུམ་སྟེ། ཚིག་ལ་མཁས་པ་འཇམ་དཔལ་བཤེས་གཉེན། དོན་ལ་མཁས་པ་སངས་རྒྱས་གསང་བ། ཚིག་དོན་གཉིས་ཀར་མཁས་པ་སློབ་དཔོན་ཀུན་དགའ་སྙིང་པོ་དེ་གསུམ་ལས་སངས་རྒྱས་གསང་བ་དང་། སངས་རྒྱས་ཞི་བ་གཉིས་གངས་ཏི་སེར་སྒྲུབ་པ་ལ་ཕེབས་དུས་བོད་རྒྱལ

པོས་དགོངས་ནས་སྤྱན་འདྲེན་ལ་བརྫངས་པས་འཇམ་དཔལ་དབྱངས་ཀྱི་ལུང་བསྟན་ལ་བོད་དབུས་གཙང་ལ་ཕྱིན་ན་དོན་དུ་མི་འགྱུར་ཞིང་། ཚེ་ལ་བར་ཆད་འོང་ཞེས་བཀའ་ལས་མ་གྲོལ་བས་བོད་རྒྱལ་པོ། བཙུན་མོ། བློན་པོ། བཤད་གྲྭ། སྒོམ་གྲྭ་སོ་སོ་ལ་ཞལ་གདམས་ཚིགས་བཅད་གནང་ནས་སློབ་དཔོན་སངས་རྒྱས་གསང་བས་མ་བྱོན། ཆོས་ཟབ་མོ་གནང་བར་ཞལ་གྱིས་བཞེས་པར་མཛད་པའི་ཆོས་བསྒྱུར་བའི་ལོ་ཙཱ་ལ་ཕེབས་པ། པ་ཚབ་ལོ་ཙཱ་བ་ཚུལ་ཁྲིམས་རྒྱལ་པོ་ཟེར་བའི་པ་ཚབ་གཅིག་དང་འདི་འབྲུངས་ས་མྱང་སྟོད་སྟག་རྩེའི་ཞུ་ཡིན། གདུང་རྒྱུད་ད་ལྟ་ཡོད་བཞིན་པ་དམ་ཆོས་སྡུག་བསྔལ་ཞི་བྱེད་ཀྱི་རྒྱུད་པ་དང་པོ། ཁ་ཆེ་ཛྙཱ་ན་གུཧྱ་ནས་ཨོང་ལོ་ཙཱ་སོགས་རྒྱུད་པ་བར་པ། རྨ་སོ་སྐམ་གསུམ་ནས་རིམ་བརྒྱུད་དོ། །རྒྱུད་ཕྲན་ལ་གྲྭ་པ་མངོན་ཤེས་དང་། ལྕེ་དང་གཉགས་གསུམ་ནས་བརྒྱུད་དོ། །རྒྱུད་པ་མཐའ་མ་བྱང་ཆུབ་སེམས་པ་ཀུན་དགའ་དེས་ཕཱ་ཚབ་དགོན་པ་པ་ཞེས་པའི་པ་ཚབ་གཅིག །འདིར་བཤད་པར་སྐབས་སུ་བབས་པའི་པ་ཚབ་ནི་**པ་ཚབ་ཉི་མ་གྲགས**ཞེས་པ། མངའ་བདག་རྩེ་ལྡེའི་ཆོས་འཁོར་བཙུགས། དབུས་གཙང་གི་མཁས་པ་ཕལ་ཆེ་བས་མངའ་རིས་ལ་བྱོན་སྐབས་དང་བྱོན་པ་དུས་མཚུངས་པ།

གཞན་འདི་དང་སྐུ་བགྲེས་གཞོན་གྱི་རིམ་པ་ཐུང་ཟད་མ་གཏོགས་འདི་དང་ཐོག་མཚུངས་སུ་བྱོན་པ་ལ། **རྔོག་ལོ་ཙཱ་བ** (མདོ་སྔགས་ཀྱི་ཆོས་མང་དུ་བཀའ་བབས་ཤིང་བསྒྱུར་བ།) **ཕྱུ་ཧྲང་ལོ་ཆུང་གྲགས་མཆོག་ཤེས་རབ** (བདེ་མཆོག་གྱི་རྒྱུད་བཤད་པ་མན་ངག་ཟབ་ཆོས་ཕྱུ་ཧྲང་ལུགས་དར་རོ།) དེའི་སློབ་མ་དམར་ཆོས་རྒྱལ་མཚན། མར་དོ་ཆོས་ཀྱི་དབང་ཕྱུག (བདེ་མཆོག་གི་རྒྱུད་བཤད་མན་ངག་དོ་པ་ལུགས་དར་རོ།) མལ་གྱོ་

བློ་གྲོས་གྲགས (འདི་ས་སྐྱ་པ་ཆེན་པོ་ལ་གནང་བ་སོགས་བདེ་མཆོག་རྒྱུད་བཤད་དང་། མན་ངག་སོགས་དང་མགོན་པོའི་སྐོར་མལ་ལུགས་དང་རོ།) རྭ་ལོ་རྡོ་རྗེ་གྲགས། (གཤིན་རྗེ་གཤེད་ནག་པོ་དགྲ་གདོང་འཇིགས་གསུམ་གྱི་རྒྱུད་དང་མན་ངག་དང་རོ།) གཉན་ལོ་དར་མ་གྲགས། (གསང་འདུས་ཡེ་ཤེས་ཞབས་ལུགས་ཀྱི་རྒྱུད་མན་ངག་དང་ཞལ་བཞི་པའི་ཆོས་སྐོར་དང་རོ།) དེའི་སློབ་མ་གནམ་ཁའུ་པ། ལོ་ཙཱ་བ་ཁའོ་ཆེ་སོགས་སོ། །པ་ཚབ་ཀྱིས་རྒྱ་གར་ལ་བྱོན། རིག་པའི་ཁུ་བྱུག་སློབ་མ་ས་ར་ཛྙེ་ས། ཧ་སུ་མ་ཏི། ཀ་ན་ཀ་ཝརྨ་གསུམ་བསྟེན་ནས་ཆོས་ཚུལ་ཞིབ་པར་ཞུས་ནས་བོད་དུ་བྱོན། ཐལ་འགྱུར་བའི་སྲོལ་ལམ་གྱི་རྒྱུན་བཟང་པོ་བཙུགས་སོ། །སླར་ཛ་ཡ་ཨ་ནནྟ་བོད་ལ་སྤྱན་དྲངས། ལྷ་སར་རྩ་འཇུག་བཞི་གསུམ་སོགས་ཡུལ་འགྱུར་གྱི་དཔེ་ལ་གཏུགས་ནས་བསྒྱུར་བའི་ལོ་ཙཱ་བ་བཀའ་དྲིན་ཅན་པ་ཚབ་ཉི་མ་གྲགས་ཞེས་འཕན་ཡུལ་སྔོན་མཁར་རྫོང་གི་སྟོད་ཙམ་ན་སྐུ་གདུང་རིལ་པོར་ཁང་བུ་བརྩེགས་པའི་ནང་ན་མ་ཉམས་པར་ད་ལྟའང་བཞུགས་ཤིང་། གདུང་རྒྱུད་འཕན་ཡུལ་ཕུ་ན་ད་ལྟའང་ཡོད་དོ། །

སྨྲ་བྱ་ཞེས་བྱ་བ་ལ་ཡང་ཕྱྭ་བ་ཆོས་ཀྱི་སེང་གེའི་སློབ་མའི་མཆོག་སེང་གེ་བརྒྱད། ཛོ་སྲས་མི་བཞི། གྲུབ་ཐོབ་མི་གསུམ། སེང་འདྲ་བརྒྱད་ཅེས་སོགས་ཡོད་པ་ལས་སེང་ཆེན་བརྒྱད་ཀྱི་ཟླ་མཚན་རིག་པའམ་རྟོད་པའི་ཁྱུ་མཆོག་**སྨྲ་བྱ་བྱང་བརྩོན**་ཟེར་བའི་སྨྲ་བྱ་གཅིག་རྒྱ་འདུལ་བ་འཛིན་པ་དབང་ཕྱུག་ཚུལ་ཁྲིམས་ལ་སློབ་མའི་མཆོག་ཏུ་གྱུར་བ་ཀ་བཞི། གདུང་མ་བརྒྱད། ལྕམ་བྲལ་མ་སོགས་སློབ་མ་ཆེས་མང་ཡང་ཀ་བ་བཞི་ནི་འདར་འདུལ་འཛིན། མཐའ་བཞི་བརྩོན་འགྲུས་འབར། ཛོ་གདན་ནག་པོ་དར་ཚུལ། སྨྲ་ཆེ་ལམ་སྨྲ་བྱ་བྱང་རྡོར་རམ་བྱང་ཆུབ་རྡོ་རྗེ། སྨྲ་བྱ་འདིའི་དངོས་སློབ་བྱ་འདུལ་བ་འཛིན་པ་བརྩོན་འགྲུས་འབར་ཡིན་ཞིང་།

ཡང་བྱ་འདུལ་འཛིན་གྱི་སློབ་མ་སོགས་འདུལ་འཛིན་ཡང་ཡིན་ནོ། །བྱ་འདུལ་འཛིན་འདི་རོང་པ་ཤྲུག་སོར་བའི་སློབ་མ་བུ་བཞིར་གྲགས་པའི་ནང་ཚན་ཞིག་ཡིན་ཞིང་། རོང་པ་ཤྲུག་སོར་བའི་ལམ་རིམ་དང་། ནག་ཆོས་མཛོད་པའི་ལམ་ཡིག་རྣམས་བྱ་འདུལ་འཛིན་ནས་ཆེས་དར་རོ། །རྒྱའི་སློབ་མ་རྨ་བྱ་བྱང་རྡོར་ཟེར་བའི་རྨ་བྱ་གཅིག་དང་འདིར་བཤད་པར་འོས་པའི་རྨ་བྱ་ནི་པ་ཚབ་ལོ་ཙྪ་བ་ཉི་མ་གྲགས་པའི་བུ་བཞི་ནི། ཚིག་ལ་མཁས་པ་གངས་པ་ཤེའུ། དོན་ལ་མཁས་པ་གཙང་པ་འབྲི་སྒུར། ཚིག་དོན་གཉིས་ཀ་ལ་མཁས་པ་རྨ་བྱ་བྱང་བརྩོན། གཉིས་ཀ་ལ་མི་མཁས་པ་ཞང་ཐག་པག་བ [ཐག་མ་པ་] དང་བཞི་ཡོད་པ་ལས། ཚིག་དོན་གཉིས་ཀ་ལ་མཁས་པ་རྨ་བྱ་བྱང་ཆུབ་ཡེ་ཤེས་སམ་རྨ་བྱ་བྱང་བརྩོན་ཞེས་པའི་འཆད་ཉན་མཛད་པའི་དགོན་གནས་གོང་དུ་སྨོས་པ་ལྟར་ཡིན་ཞིང་། རྨ་བྱ་བྱང་བརྩོན་གྱིས་བྱང་ཆུབ་སེམས་པ་ཟླ་བ་རྒྱལ་མཚན་ལ་ཆོས་ཞུ་བར་བཞེངས་ནས་དགེ་འདུན་ལ་མང་བཀོལ་བྱས། ཆོས་སྐྱོང་ལ་གཏོར་མ་བཏང་བས་མནལ་ལམ་དུ་ཁྱོད་ཐུགས་རྗེ་ཆེན་པོ་ཅན་དུ་འགྲོའམ་ཟེར། མི་འགྲོ། བྱང་ཆུབ་སེམས་པའི་ཟླ་བ་རྒྱལ་མཚན་ཅན་དུ་འགྲོ་བྱས་པས། དེ་ཁ་ཐུགས་རྗེ་ཆེན་པོའི་སྤྲུལ་པ་དངོས་ཡིན། ཁྱོད་ལམ་དུ་འཇིགས་པ་མི་ཡོང་བར་འདུག་གི སྨྱུར་བར་ཡོག་ཤོག་ཅེས་ཆོས་སྐྱོང་གིས་ལུང་བསྟན་པ་ཡང་བསམ་རྩེའི་ཉེ་འགྲམ་གནས་སྙིང་རྒྱལ་ཁང་ཡོད་པ་འདི་ག་ཡིན། ཆོས་སྐྱོང་བསྲུང་བ་དེ་ཆོས་སྐྱེ་ཆེན་པོ་དེའི་གཉེར་གཏད་སྲུང་བར་རྒྱལ་པོ་ཆེན་པོ་འདི་ཉིད་ཡིན་པས་གནས་སྙིང་རྒྱལ་པོ་ཁོ་ན་ཉིད་དེ་ཞེས་གདམས་སོ། །

བཞི་པ་ལྷ་སྒོམ་གྱི་མཐར་ཐུག་བཀའ་བརྒྱུད་གྲུབ་ཐོབ་རྐྱེན་ (སྐྱེས་) ཆེན་

གྲིས་སྒྲུབ་པ་བསམ་གཏན་གྱི་འཁོར་ལོ་བསྐོར་བའི་ངོ་མཚར་ཕུན་སུམ་ཚོགས་པ་ནི་སྒྲུབ་བརྒྱུད་བཀའ་བརྒྱུད་ཀྱི་ཆོས་ལུགས་རྡོ་རྗེ་འཆང་དབང་ནས་རྒྱ་བའི་བླ་མའི་བར་དུ་རྒྱུད་པའི་ཟམ་མ་ཆད་པ། གཞན་ལ་ལྟོས་མི་དགོས་པས་ཕ་རྗེས་བུས་ཟིན་པ་ཤ་སྟག་རྟོགས་པ་དོན་གྱི་དབང་ཆོག་སེམས་ལ་བསྐུར་བས་སྣང་སྲིད་སྐུ་གསུམ་གྱི་རྒྱལ་སྲིད་ལ་དབང་བསྒྱུར་བའི་བརྒྱུད་ལྡན་དངོས་གྲུབ་རྒྱ་མཚོ་ཁ་མ་བྲི་བ། སེམས་ཉིད་ཡིད་བཞིན་ནོར་བུ་ལ་བྲི་དོར་བྱས་པས་དགོས་འདོད་མཐའ་དག་སེམས་ལས་གྲུབ་པ། རྟོགས་པའི་ནོར་བུ་འོད་མ་ཡལ་བ། མན་ངག་ཟབ་མོ་ཉམས་སུ་བསྟར་བ་གྲུབ་ཐོབ་འམ་བྱུག་པ་ཞེས་བསམ་འགྲུབ་རྩེའི་རྒྱ་སྡེའི་ཕྱོགས་ཀྱི་བྲག་ལོགས་ཀྱི་ཕུག་པ་འདིར་དམན་པའི་ས་བཟུང་། གྱོང་ལྟོ་གོས་གཏམ་གསུམ་ལ་བསྐུར། རིའི་བུ་བྱས། ན་བུན་གྱི་གོས་གྱོན། རྡོ་རྗེ་ཐེག་པའི་སྤྱོད་པས་ཉོན་མོངས་པ་རང་བཞིན་ཤེས་པའི་ལམ་གྱིས་སྤྱངས། སྤང་བླང་གི་མཚན་མར་རང་གྲོལ་ཅན་དན་དང་ལྡེའུ་འམ་མཁའ་དང་ལག་མཐིལ་ལྟར་མཉམ་པ་ཉིད་ཁོང་དུ་ཆུད་ཅིང་། དེ་ཁོ་ན་ཉིད་རྟོགས་པ་མཐར་ཐུག་ནས་སྐུ་ལུས་མ་སྤངས་པར་མཁའ་སྤྱོད་ཆེན་པོ་ལ་ཕེབས་པ་ཡང་བྲག་ཕུག་འདི་ཉིད་ཡིན་ནོ། །གཞན་ལ་འམ་བུ་འདི་ན་བདེ་མཆོག་གསུངས་པས་མཚན་དང་ཡུལ་གྱི་མིང་ལ་ཡང་དེ་ལྟར་དུ་ཐོགས་སོ། །

བསམ་འགྲུབ་རྩེའི་ཤར་གྱི་ཚལ་གསེབ་ཏུ་དཔའ་བོ་ཆོས་དབང་ལྷུན་གྲུབ་ཀྱིས་ས་གནས་ཀྱི་རྟེན་འབྲེལ་ཁྱད་པར་ཅན་དུ་གཟིགས་ནས་ཡུན་རིང་སྒྲུབ་པ་ལ་བཞུགས་པས་རྟོགས་གྲོལ་ཕུན་སུམ་ཚོགས་པ་རྙེད་པ་ཡང་ཡིན་ནོ། །གསེར་གླིང་པ་བཀྲ་ཤིས་དཔལ་གྱི་སློབ་མའི་མཆོག་ཏུ་གྱུར་པ། རྡོ་རྗེ་དཔལ་གྱིས་ང་མཁས

བཙུན་གཞོན་ནུ་འབྲུངས་སར་སྐོམ་ལ་འགྲོ་གསུངས་ནས་ཕོ་བྲང་བསམ་རྩེའི་རྫོང་གི་ལྷག་རི་ཁྲོད་བྲག་པོ་ཆེར་སྒྲུབ་པ་ལ་རྩེ་གཅིག་ཏུ་རྒྱུན་རིང་བཞུགས་པས་གནས་ཀྱི་མིང་གང་ཟག་ལ་ཐོགས་ཏེ་བྲག་པོ་ཆེ་བ་རྡོ་རྗེ་དཔལ་ཞེས་གྲགས་སོ། །ཕོ་བྲང་བསམ་རྩེའི་ཤར་མྱང་ཆུའི་ཉེ་འགྲམ་ན་རྒྱལ་བའི་དབང་པོ་རང་བྱུང་རྡོ་རྗེའི་སྐལ་ལྡན་གྱི་གདུལ་བྱ་མང་ཤས་ཤིག་ལ་ཟབ་ཁྲིད་སྐུ་གསུམ་ངོ་སྤྲོད་རྣམ་བཞི་རྒྱུད་གྲོལ། བསྐྱེད་རིམ་དང་འབྲེལ་བ་ཐུགས་རྗེ་ཆེན་པོ་རྒྱལ་བ་རྒྱ་མཚོ། རྫོགས་རིམ་སྣང་སེམས་དབྱེར་མེད་ཀྱི་ཁྲིད། སེམས་ཁྲིད་ཡིད་བཞིན་ནོར་བུ། པདྨས་དངོས་སུ་རང་བྱུང་རྡོ་རྗེ་ལ་གནང་བའི་སྙིང་ཐིག་ཟབ་རྟགས་བརྒྱུད་གསུམ་སོགས་ཆོས་འཁོར་རྒྱ་ཆེན་པོ་བསྐོར་བའི་བཞུགས་ཁྲི་ད་ལྟ་ཡང་མཇལ་རྒྱུ་ཡོད་དོ། །ལྷ་པ་ལ་སྐྱེས་བུ་དམ་པ་མཆོག་རྣམས་འབྲུངས་པ་དང་ཞབས་ཀྱིས་བཅགས་ནས་བསྟན་པ་ལ་བྱ་བ་མཛད་པའི་ངོ་མཚར་ཕུན་སུམ་ཚོགས་པ་ནི་སྔོན་དུ་སློས་པ་ལྟར་ལོ་ཙཱ་བ་བཻ་རོ་ཙ་ན་ཡུ་བ་གདོང་དུ་འཁྲུངས། དཔལ་ན་རོ་པའི་ལྷུམ་སྲིང་མོ། རྡོ་རྗེ་འཆང་ལ་གདམས་པ་དངོས་སུ་ཐོབ་པ། ནི་སྒྲུ་སྟ། ཟུར་ཆགས་པའི་ནི་གུ་མ་ཞེས་པས། སྨིན་བྱེད་དབང་གི་སྐོར། དོན་ཁྲིད་མན་ངག་གི་སྐོར། རྒྱབ་རྟེན་ལུང་གི་སྐོར། བཀའ་སྲུང་མགོན་པོའི་སྐོར་སོགས་རྒྱ་ཆེ་བར་བཞུགས་ཤིང་། སྨིན་བྱེད་ལ་གཞུང་བཀའ་དབང་ཉི་ཤུ་རྩ་ལྔ་སོགས་ཏེ། རྩ་བ་ནི་གུ་ཆོས་དྲུག །སྟོང་པོ་ཕྱག་རྒྱ་ཆེན་པོ། ཡལ་ག་ལམ་ཁྱེར་རྣམ་གསུམ། མེ་ཏོག་མཁའ་སྤྱོད་དཀར་དམར། འབྲས་བུ་འཆི་མེད་འཁྲུལ་མེད་སོགས་གདམས་པ་ཟབ་ལ་རྒྱ་ཆེ་བ་དང་བཅས་ཁྱུང་པོར་གནང་ནས། མི་རབས་བདུན་དུ་ཅིག་རྒྱུད་རྒྱ་ཡིས་བཏབ་ཅེས་པའི་ཅིག་རྒྱུད་བདུན་ནི་རྡོ་རྗེ་འཆང་། ནི་གུ་མ། ཁྱུང་པོ་རྣལ་འབྱོར། རྨོག་ལྕོག་པ་རིན་ཆེན

བརྩོན་འགྲུས། དབོན་སྟོན་སྐྱེར་ཁང་། སངས་རྒྱས་གཞན་སྟོན། སངས་རྒྱས་སྟོན་པ། འདི་ཡན་ལ་ཚིག་བརྒྱུད་རྒྱས་བཏབ་པ་ཡིན་ལ་ནི་གུའི་རིན་ཆེན་སྣ་བདུན་ནམ་ཚིག་བརྒྱུད་བདུན་གྱི་མཐའ་མ་སངས་རྒྱས་བསྟན་པའི་སློབ་མ་འཇིག་བསམ་གཉིས་ལས་བསམ་སྡིངས་པ་མཁས་པ་གཞོན་ནུ་གྲུབ་ཀྱི་འཁྲུངས་ས། སྨྱུང་སྨད་གཙུང་པ་ཡུ་བ་གདོང་དུ་འཁྲུངས། དེས་བསམ་སྡིངས་བཏབ་ནས། （དྲགས་ཤངས་ཆུ་བོ་གཉིས་འདུས་ཀྱི）ཤངས་པ་བཀའ་བརྒྱུད་ཀྱི་བསྟན་པ་རིན་པོ་ཆེ་རྒྱ་ཆེན་སྤེལ་ལོ། །སངས་རྒྱས་བདུན་པ་རབ་གསལ་གྱི་རྣམ་འཕྲུལ་ཞྭ་ལུ་བུ་སྟོན་གྱི་བླ་མ་མཆོག་ཏུ་གྱུར་པ་རྒྱ་རི་པ། ཞེས་པ་དེའང་འཁྲུངས། དེ་བསམ་རྩེའི་རྫོང་རྒྱབ་ཀྱི་རྒྱ་རི་ན་དེང་སང་དགོན་བརྒྱུད་དང་བཅས་པ་ཡོད་པ་དེ་ཡིན། པཎ་ཆེན་ཤཱཀྱ་མཆོག་ལྡན་གྱི་ཞལ་སློབ་ཁྲིད་པར་ཅན་ཀུན་དགའ་ཚོ་འཕེལ་འཁྲུངས་ས་ནི་ཟངས་དཀར་མདུན་གྱི་དགའ་གྲོང་དུ་འཁྲུངས། ཐོས་བསམ་མཐར་ཕྱིན་ནས་བྲག་དམར་མཆོད་སྡེའི་སློབ་དཔོན་མཛད་ནས་རྒྱུད་སྡེ་ཆེན་པོའི་སྒྲུབ་མཆོད་མང་ཤས་ཡོད་པ་རྣམས་ལ་གད་བཏར་གྱི་ལག་ལེན་གཙང་བ་སོགས་ཀྱི་སྲོལ་རྒྱུན་བཟང་པོ་བརྩུགས། སློབ་དཔོན་རྒྱུན་རིང་མཛད་པས་གནས་ཀྱི་མིང་བླ་མ་ལ་ཐོགས་ཏེ་བྲག་དམར་བ་ཀུན་དགའ་ཚོ་འཕེལ་གྱིས་སྡོམ་གསུམ་སྙོར་གྱི་ཡིག་ཆ་མང་བཤད་མཛད། ཕྱིས་སྒྲུབ་པ་སྙིང་པོར་དྲིལ་ས་ཟངས་དཀར་རྫོང་གི་རྒྱབ་ན་རི་གསེར་སྡིངས། སྐུ་ཚེ་ཧྲིལ་པོ་སྒྲུབ་པ་ཁོ་ན་བཞུགས་སོ། །

རྒྱ་གར་ཤར་ཕྱོགས་སཛྫ་ན་དར་འཁྲུངས་པའི་པཎྜི་ཏ་ཆེན་པོ་ནགས་ཀྱི་རིན་ཆེན་ལ་ཡི་དམ་སྒྲོལ་མའི་ལུང་བསྟན་གྱིས་གངས་རིའི་ལྗོངས་སུ་ཕེབས། བོད་དབུས་གཙང་དུ་རྒྱུད་གདམས་པ་ཟབ་མོས་ཉིན་མོར་བྱེད་པ་ལྟར་གསལ་

ཞིང་། སྐལ་བཟང་རྣམ་ཐར་ལམ་ལ་བཀོད་ནས་རྒྱ་གར་ལ་ཡོག་ཕེབས་སྐབས་པཎྜི་ཏ་ནགས་རིན་དང་། ཁྲུས་ཁང་ལོ་ཙཱ་བ་བསོད་ནམས་རྒྱ་མཚོས་ཞབས་འབྲིང་བ་མཛད་ནས་ཕོ་བྲང་བསམ་རྩེར་བྱོན། བདེ་མཆོག་ལྷ་བཅུ་གསུམ་གྱིས་དབང་བསྐུར་བའི་དུས་མཉྫལ་མེ་ལོང་ལས་ཀུང་ཚུང་བའི་ལག་མཐིལ་ཙམ་ཚུང་ཚུང་ཞིག་ལ་ཁྲུས་ཁང་པས་བདེ་མཆོག་རྡུལ་ཚོན་གྱི་དཀྱིལ་འཁོར་ཡོངས་སུ་རྫོགས་པ་བྲིས་པ་དེས་སློབ་མས་གྲུབ་པའི་རྟགས་ཁྱད་པར་བ་བསྟན། པཎ་ཆེན་གྱི་ཕྱག་ནས་ལྷུང་བ་ལྟར་མཛད་ཀྱང་རྡུལ་ཚོན་གྱི་དཀྱིལ་འཁོར་ལ་ཉེས་སྐྱོན་མ་བྱུང་བར་བཀྲག་མདངས་གསལ་ལེར་བྱུང་བས་བླ་མས་གྲུབ་རྟགས་བསྟན་ཞེས་བོད་ཡོངས་ལ་གྲགས་སོ། །

བདེ་མཆོག་ལྷ་བཅུ་གསུམ་མ་དེ་ལ་བཀའ་སྒྲོལ་བཞིའི་ནང་གི་བདེ་མཆོག་གསང་འདུས་འཕགས་ལུགས་ལྟར་བཀྲལ་བའི་བདེ་མཆོག་སྡོམ་འབྱུང་ལྷ་བཅུ་གསུམ་མའི་དཀྱིལ་འཁོར་གཅིག་དང་། ཤེར་ཕྱིན་དགུ་བརྒྱ་པ་གསུང་བ་པོའི་ལ་ཝ་བ། ཙ་རི་བྱར་གྱི་ལ་ཝ་ཞུག གཉལ་སྨད་ལོ་རོ་སོགས་སུ་བྱོན་པའི་ལ་ཝ་པ། ཤར་འབུམ་པར་གདུང་བཞུགས་པའི་ལ་ཝ་པ། དགེ་སློང་པད་མོའི་མིང་པོ་རྒྱལ་པོ་མཛད་དུས་མིང་ཨིནྡྲ་བོ་དྷི། (ཨིནྡྲ་བོ་དྷི་ཆེ་འབྲིང་ཆུང་གསུམ་གྱི་ཆུང་བ་ཡིན་ནོ།) རྣལ་འབྱོར་པ་མཛད་དུས་མིང་ལ་ཝ་པ། ལོ་བཅུ་གཉིས་གཉིས་མཛད་རྟོགས་པ་མངོན་དུ་གྱུར་པའི་ཨོ་རྒྱན་ཡུལ་གྱི་གྲུབ་ཐོབ་དེ་ནས་བརྒྱུད་པ། བདེ་མཆོག་སྦྲུངས་པའི་ཡོན་ཏན་སྟེ། བདེ་མཆོག་ལ་ཝ་པའི་ལྷ་བཅུ་གསུམ་མའི་དཀྱིལ་འཁོར་གཅིག་དང་། འབྲུག་པའི་ཕྱོགས་ལ་གཙོ་བོར་བཞུགས་པའི་མཻ་ཏྲི་བཅུ་གསུམ་མའི་དཀྱིལ་འཁོར་གཅིག་དང་། དཔལ་ཤ་ཝ་རིས་དངོས་སུ་བལ་པོ་ཤནྟ་པུ་རིར

ནགས་རིན་ལ་གསུངས་པའི་བསྐྱེད་རིམ་དང་འབྲེལ་བ་བདེ་མཆོག་ལྷ་བཅུ་གསུམ་མའི་དཀྱིལ་འཁོར། རྫོགས་རིམ་ཁྱད་པར་ཅན་ཟབ་ཆོས་ཆེས་མང་བ་བཞུགས་སོ། །ཕོ་བྲང་བསམ་འགྲུབ་རྩེའི་ཉེ་འགྲམ་སྒྲོལ་མ་རི་ཞེས་པའི་མདུན་ན་གཙུག་ལག་ཁང་སོགས་དང་། སངས་རྒྱས་སྟོང་གི་རྟེན་སྐུ་སོགས་དང་། རྗེ་བཙུན་བྱམས་པའི་སྐུ་གསེར་ཟངས་ལས་གྲུབ་པ་སྐུ་ཚད་སུམ་ཐོག་ཙམ་བཞུགས་པ་སོགས་འཆད་ཉན་གྱི་དགོན་ཞུན་སུམ་ཚོགས་པ་བཀྲ་ཤིས་ལྷུན་པོ་འདི་པཎ་ཆེན་དགེ་འདུན་གྲུབ་ཀྱི་དགུང་ལོ་ང་བདུན་པར་བཏབ་དུས་དེང་སང་གི་སྐབས་མཁན་པོར་མངའ་གསོལ་བ་པཎ་ཆེན་རིན་པོ་ཆེ་འདི་ཉིད་དགེ་བའི་བཤེས་གཉེན་བཀའ་གདམས་པའི་སྐྱེས་ཆེན་རྣམས་ཀྱི་མཆན་ཉིད་ (བསླབ་གསུམ་རིན་ཆེན་ཐོད་བཞིན་སྤྱི་བོས་བཀུར། །བྱང་ཆུབ་སེམས་མཆོག་རབ་སྦྱངས་གཞན་དོན་མཛད། །དད་ལྡན་སྐྱེ་བོ་ངེས་ལེགས་གཉིས་ལ་བཀོད། ཅེས་དང་། རྗེ་བོ་རྗེ་ཨ་ཏི་ཤའི་གསུང་ལས། ང་མཁས་པས་བཙུན་རྒྱུགས་མ་བཙེམ་པ། །ལས་རྒྱུ་འབྲས་ཟབ་མོ་སྒོམ་པའི་དྲིན། །ང་སྒོམ་པས་ཁ་འདོན་མི་འཛེམས་པ། །བཀའ་མདོ་སྡེ་ཟབ་མོ་བལྟས་པའི་དྲིན། །ང་གློག་པས་བསམ་གཏན་མི་འཛེམས་པ། །རྗེ་བླ་མའི་མན་ངག་ཆུན་པའི་དྲིན། །ཆོས་ཐམས་ཅད་གཅིག་ཏུ་རབ་བསྡུས་ནས། །གནས་སྐབས་ཐོག་གཅིག་ཏུ་སྒོམ་ཤེས་པ། །ཀྱེ་བཀའ་གདམས་ཆོས་ལ་སྦྱད་པའི་དྲིན།) དང་ལྡན་པ་འདིས་བྱམས་པའི་སྐུ་ཟངས་སྐུ་རྒྱ་ལྷ་དང་ནོར་འགྲོ་བ་མི་ཚད་ཙམ། འདུ་ཁང་གི་མཆོད་རྟེན་དུ་རྗེ་བཙུན་གྱི་སྐུ་དངུལ་གར་བླུགས་ལི་མ་ལྷ་ཁང་། སྔགས་ཁང་ལྷ་དབང་། དེར་གསང་བ་འདུས་པ། མར་ཁུག་ནས་བརྒྱུད་པའི་རྒྱུད་དང་མན་ངག་གི་བཤད་སྒོམ་གྲྭ་བཟང་པོ་འཛུགས་པར་མཛད། གཙུག་ལག་ཁང་གི་བསྐོ་སྟང་ལ་རྒྱ་ཕིབས། གན་ཧི་ར། དགེ་འདུན་གྱི་དབྱེན་འདུམ་པའི་གནས་ཟབ་མོ་ལ་དགོངས་ནས་ནུབ་ཆུ་ལྷ་མོ་ལྕེ་

སྟོང་གི་ཕྲག་གཉེན་པ་ལྷ་བྱ། དབྱེན་འདུམ་མཆོད་རྟེན་ཆོས་འཁོར་ཡན་གསེར་ཟངས་ལས་གྲུབ་པའི་སོགས་སོ། །གསུམ་པ། གསང་བ་རྟེན་གསུམ་ལ་བརྟེན་པའི་ངོ་མཚར་ཕུན་སུམ་ཚོགས་པ་ལ་བཞི་སྟེ། ལི་མ་ལྷ་ཁང་གི་རྟེན་ངོ་མཚར་ཕུན་སུམ་ཚོགས་པ། རྒྱ་ནག་བླ་མ་ལྷ་ཁང་གསུམ་གྱི་རྟེན་ངོ་མཚར་ཕུན་སུམ་ཚོགས་པ། གསུང་རྟེན་བཞུགས་ཚུལ་གྱི་ངོ་མཚར་ཕུན་སུམ་ཚོགས་པ་དང་བཞིའོ། །དང་པོ་ནི། ལི་མ་ལྷ་ཁང་གི་རྟེན་ངོ་མཚར་ཕུན་སུམ་ཚོགས་པ་ནི་རྒྱ་གར་མ་ག་དྷ་སྟེ་དབུས་འགྱུར་འཚང་དང་། གོ་ཏ་པ་སྟེ་རྒྱ་གར་ཤར་ཕྱོགས། བི་དཀྵ་སྟེ་རྒྱ་གར་ལྷོ་ཕྱོགས། ཀཤྨི་ར་སྟེ་རྒྱ་གར་ནུབ་ཕྱོགས་སོགས་ཡུལ་གྱི་སྤྱི་དང་བྱེ་བྲག་སོ་སོར་ཕྱེ་བས་སྤྲུལ་པའི་བཟོ་བོས་བཞེངས་པ། རྒྱུ་རང་བྱུང་དང་བཅོས་མས་ཀྵཻ་ཀོཾ་བདེ་གཤེགས་ཐུབ་པ་བཞིས་རྒྱུ་བྱིན་གྱིས་བརླབས་པ་ལས་བྱུང་བ། ལི་དཀར། ལི་དམར། ལི་སེར། ལི་ཁྲ་སོགས་དང་། ཁྱད་པར་མོ་རག་གར་བུར་དང་ལི་ཁྲ་དཀར་དང་། ནག་དང་། སླུག་དང་། ཁྱད་པར་རག་སྐྱ་སོགས་ཀྱིས་རྒྱུ་ཕུན་སུམ་ཚོགས་པའི་ཁར་སངས་རྒྱས་ཀྱི་རིང་བསྲེལ་གྱིས་ཐུགས་ཀར་གཏམས་པ་ཁོ་ན་ལི་མ་ལྷ་ཁང་དེར་བཞུགས་པ་ཐམས་ཅད་ཀྱི་ལོ་རྒྱུས་སོགས་བརྗོད་པར་ཅི་ལ་སྤྲོབས། རྟེན་གཙོ་རག་ཙམ་ཞིག་སྨོས་ན། ཇོ་བོ་རིན་པོ་ཆེ་ཤཱཀྱ་མུ་ནེའི་བཟོ་ཕུད་སངས་རྒྱས་དངོས་ཀྱི་ཕྱག་གནས་བཞུགས་ཤིང་། ལྷ་ཡུལ་དུ་བཞེངས་པས་མཚན་ཐུབ་པ་ལྷ་ཡུལ་མར་ཕེབས་པ་འདི་རྒྱ་གར་ནས་པཎྜི་ཏ་ཤྲདྡྷཱ་ཀ་ར་ཝརྨས་ཐུགས་དམ་རྟེན་ལ་མངའ་རིས་སུ་བསྣམས་ཕེབས། དེས་ལོ་ཙཱ་བ་རིན་ཆེན་བཟང་པོར་གནང་བས། དེས་ཐུགས་དམ་སྤྱིལ་མཛད་པ་སོགས་དེ་ནས་རིམ་བརྒྱུད་མངའ་རིས་རྫོང་དཀར་ཕེབས་པ། བྱང་པ་ཏཱ་དབེན་པའི་གནས་ཚུལ་ལ་བརྟེན། ཐུགས་

རྟེན་གངས་ལ་ཉི་ཤར། གསུང་རྟེན་མདོ་སྡེ་གསེར་གྱི་གད་པ། སྐུ་རྟེན་ཐུབ་སྐུ་ལྷ་ཡུལ་མ་རྣམས་བྱང་པས་མིག་གཙུག་ཤོར་བ་རྣམས་ཏ་ནུར་རྫོང་དུ་ཕེབས། བཞུགས་པའི་ཡུལ་གྱི་མིང་ཐོབ་པའི་ཐུབ་པ་ཏ་ནུར་མ་གར་ཕེབས་པའི་སར་ཐོག་ལམ་རྒྱུན་བཅད་པས་ཐུབ་པ་ཐོག་ཐུབ་མར་གྲགས་པ་དང་། རྒྱ་གར་རྡོ་རྗེ་གདན་གྱི་མཁན་པོ་པཎྜི་ཏ་བསྟན་སྐྱོང་འབུམ་ཕྲག་གསུམ་པའི་ཐུགས་དམ་རྟེན། འབྲི་ཆེན་ཤེས་རབ་འབར་གྱི་ཐུགས་དམ་རྟེན། གནས་རྙིང་པའི་འབྲི་ཡི་ཁྲིད་འཕགས་བཅུ་གསུམ་གྱི་ནང་ཚན་གྱི་གཙོ་བོ་རྒྱ་གར་གྱི་ལྷ་གསེར་སྐུ་ཐུབ་པ་དམར་པོ་གྲགས་པ་དང་། ཏའི་སི་ཏུ་བྱང་ཆུབ་རྒྱལ་མཚན་གྱིས་ཕ་རོལ་ཚོད་བགམ་པར་བྱ་བའི་ཕྱིར་ཆོས་རྒྱལ་རབ་བརྟན་ཀུན་བཟང་འཕགས་པ་ཕོ་བྲང་སྣེ་གདོང་རྩེའི་རྟེན་གྲལ་ནས་འདོམས་གསུངས་པར་བདམས་པར་མཛད་པའི་ཐུབ་པ་རྡོ་རྗེ་གདན་ཆུང་པ་འདི་ཕྲུག་ཏུ་བྱུང་བས་ལྷ་རྣམས་ཉམས་ཆེ་བས་ཐོག་ཚོད་ཅིང་། འདི་ཕྲུག་ཏུ་བྱུང་བས་ན་མགོ་བཟུང་དགེ་ལེགས་ཐམས་ཅད་འབྱུང་བས་རྩ་བར་གྱུར་པའི་ལི་མ་དེ་དང་། སྟོད་མངའ་རིས་སྐོར་གསུམ་དུ་གྲགས་ཆེ་བའི་པཎྜི་ཏ་ཆོས་ཀྱི་ཉིན་བྱེད་ཀྱི་ཐུགས་དམ་རྟེན་བཞུགས་པའི་བདེ་ཀྱི་གཡེར་པོ་ཆེའོ་ཞེས་རྟགས་མཚན་ཤག་ཅེས་ཡི་གེ་བཏབ་ཡོད་པའི་ལི་མ་གཉིས་དང་། ཡར་ལུང་གི་རྒྱ་ལྷ་གྲགས་པ་ཅན། བཀྲ་ཤིས་བརྩེགས་པའི་ཀོང་ཀ་ནའི་བདེ་མཆོག་དང་། སྐྱིད་ཤོད་ཀྱི་རྒྱ་ལྷ་གྲགས་པ་ཅན། དྲུག་པ་རྡོ་རྗེ་འཆང་ཆེན་པོ་རྒྱུ་ལི་དཀར། རྡོ་རྗེ་འཆང་བ་དཀྱིལ་ཀྲུང་རྡོ་རྗེ་དང་དྲིལ་བུ་ཐུགས་ཀར་བསྣོལ་བའི་རྒྱ་གར་ལི་མ་མི་གཅིག་པུ་ཁོ་ན་བོད་དུ་བཞུགས་པ་ཡིན་ལགས། གཞན་རྡོ་རྗེ་སེམས་དཔའ། རྡོ་རྗེ་སྙེམས་མ་དང་། དཔའ་བོ་རྡོ་རྗེ་ཆོས་དང་། བྱང་ཆུབ་སེམས་དཔའ་རྡོ་རྗེ་ཆོས་སོགས་མང་

བར་མཐོང་ངོ་། །ཐལ་འགྱུར་སྒྲོལ་འབྱེད་སངས་རྒྱས་བསྐྱངས་ཀྱིས་ཕྱག་བཟོ་མ་ལུང་ཁ་གཅིག་ལ་གྲུབ་པ་ལ་གཙོ་བོ་ལི་དམར་ཡུམ་ཆེན་མོ། ལྷ་གཞན་རྣམས་ལི་དཀར་ལས་གྲུབ་པ་ངོ་མཚར་བ། ཁ་ཆེ་པཎ་ཆེན་ཤཱཀྱ་ཤྲཱིའི་ཐུགས་དམ་རྟེན་ཡིན་པ་དེ་ས་པཎ་ལ་གནང་། ས་པཎ་དང་འཕགས་པ་གཉིས་ཀའི་ཐུགས་དམ་རྟེན་ཡིན་པ་སོགས་འདི་དང་། ཐུབ་པ་བཟངས་ཐང་མ་ཁ་ཤས། ཡར་རྒྱབ་སྡེ་པའི་ཐུབ་པ་གསེར་གླིང་མ་ཡིན་ནོ། །ཞེས་ཡིད་འཕྲོག་པའི་ཁྱད་པར་ཅན་དང་། འཕྲོངས་རྒྱས་པའི་ཐུབ་པ་གསེར་གླིང་མ་ཡིན་ནོ་ཟེར་བའི་ཁྱད་པར་དང་། ལྷོ་པ་སྡེ་པའི་དུས་འཁོར་གཡེར་པོ་ཆེ་ཟེར་བའི་ཕྱག་ཉི་ཤུ་རྩ་བཞི་པ་དུས་འཁོར་ཞལ་ཕྱག་ཡོངས་ཀྱི་ལི་མ་ཁྱད་འཕགས་སོ། །

པཎ་ཆེན་ནགས་རིན་གྱི་ཐུགས་དམ་ཕྱག་ཉི་ཤུ་རྩ་དྲུག་པ་སྡོམ་པ་ཆེན་པོ་ཞལ་ཕྱག་ཡོངས་རྫོགས་ཀྱི་ལི་མ་ཁྱད་འཕགས་སོ། །ངོ་མཚར་བ་འབའ་ཞིག་གི་ལི་མའི་རྟེན་བཞུགས་པ་ལ། རྟེན་བསྐུར་དཀྲུས་རིང་བ་དབུས་ན། བྱང་ན་རྟེན་བསྐུར་དཀྲུས་རིང་བ། མཆོད་རྫས་མ་ན་ཧོ། གཡང་ཏེ་ཡུལ་འཛིན་[ཡུ་རིང་] སོགས་བསམ་གྱིས་མི་ཁྱབ་པ་ཡོད་དོ། །གཉིས་པ་བཞི་སྡེ། རྒྱ་ནག་བླ་མ་ལྷ་ཁང་གསུམ་གྱི་ངོ་མཚར་ཕུན་སུམ་ཚོགས་པ་ནི་བཞི་སྡེའི་དབུས་ཀྱི་རྟེན་བསྐུར་གྱི་གཙོ་བོར་ལ་དགོན་རྩའི་ཇོ་བོ་འཇམ་དབྱངས། (གསུང་ཐེངས་མ་བདུན་བྱོན་པ་སོགས་ལོ་རྒྱུས་མང་།) གཡས་གཡོན་གཉིས་ན་གཞན་ལོའི་བྱམས་པ་ཡང་ཟེར། བ་རི་ལོ་ཙཱས་སྤྱན་དྲངས་ཟེར་བ་གཉིས། དཔོན་ཆེན་རྒྱལ་བཟང་དང་། ནང་ཆེན་ཀུན་དགའ་དཔལ་གཉིས་ཀྱི་ཕྱག་ཏུ་ས་སྐྱ་ནས་བྱུང་བ། ཕྱིས་གཞན་བུ་དགོན་པ་ནས་རྒྱལ་བྱེད་ཚལ། དེ་ནས་ཕོ་བྲང་བསམ་རྩེར་ཕེབས། གཅིག་ལུག་རྒྱལ་ཁང་ནས་བསམ་

རྗེར་ཕེབས་པ་ཡིན་ནོ། །གཉན་ལོའི་སྒྲོལ་མ་གཉིས་བདེ་མཆོག་དུས་ཀྱི་འཁོར་ལོ་ལྟར་བཀྲལ་བ། བདེ་མཆོག་མཁའ་འགྲོ་རྒྱ་མཚོའི་རྒྱུད་ལེའུ་བཅོ་ལྔ་པའི་སྐབས་སུ་གསུངས་པའི་བདེ་མཆོག་མཁའ་འགྲོ་རྒྱ་མཚོ་ཞལ་ཕྱག་ཡོངས་རྫོགས་དམ་རིང་དུ་བཞེངས། ཐུགས་ཀར་རྒྱ་སྣོམ་ལེགས་པ་རྒྱལ་མཚན་གྱི་རིང་བསྲེལ་བཞུགས་པ་འདིའི་རབ་གནས་ཀྱི་ཉིན་ནས་དམ་རིང་ཆོང་འདུས་ཡོད་པའི་ཐོག་མ་བྱུང་། ཆོས་རྒྱལ་ལི་མའི་དུས་གསུམ་སངས་རྒྱས། དམ་པ་འཚལ་[མཚལ་]ཁྲག་མ་སོགས་ཁྱུངས་བཙུན་མ་བྱིན་རླབས་བསམ་གྱིས་མི་ཁྱབ་པ་བཞུགས་སོ།། གཡས་ཀྱི་རྟེན་བསྟར་ལ་ལྷུན་རབས་ཀྱི་གྲུབ་ཐོབ་བརྒྱད་ཅུ་གསེར་ཟངས་ལས་གྲུབ་པ་ཁྱད་པར་ཅན། ལམ་འབྲས་རྫོང་ལུགས་ཀྱི་བླ་རྒྱུད། གནས་བཅུ་ཟངས་སྐུ་ཚོགས་གཉིས་སོགས་མང་བར་བཞུགས། གཡོན་གྱི་རྟེན་བསྟར་ལ་འཕགས་པའི་འབུལ་ཐོབ་མ་གསུམ་གྱི་གཅིག་ས་སྐྱའི་ཤེལ་གཙུག་དང་མཚུངས་པའི་ཁྱད་པར་ཅན་སོགས་མང་བར་བཞུགས་ཤིང་། སྐུ་མདུན་ན་མཆོད་རྫས་བསམ་གྱིས་མི་ཁྱབ་པ་ཡོད་དོ། །གསུམ་པ་གསུང་དངོས་སུ་བྱོན་པའི་རྟེན་ཡོད་ཚུལ་ངོ་མཚར་ཕུན་སུམ་ཚོགས་པ་ནི་གསུང་དངོས་སུ་བྱོན་པ་མངོན་སུམ་ཚད་མའི་ལོ་རྒྱུས་ཁུངས་དང་འབྲེལ་བའི་སྐུ་རྟེན་བཞུགས་སོ། །ཆུ་མིག་གི་རྗེ་བཙུན་སྒྲོལ་མ།

(ས་སྐྱ་པཎྜི་ཏ་རྒྱ་ནག་ཏུ་ཕེབས་སྐབས་ཆུ་མིག་ཏུ་སྒྲོལ་མའི་སྐུ་བརྙན་དང་མཇལ། འཆི་བའི་འཇིགས་པ་ཆེན་པོ་བརྒྱད་སོགས་ཀྱིས། །འདེད་པའི་དགྲ་འཇོམས་གཉེན་སྒྲོལ་ཉེར་གཅིག་གི །གཙོ་མོ་ཁྱེད་ཀྱི་མིག་ཡང་དེ་དང་ཉིད། །དབྱེར་མེད་འགྲོ་བའི་དོན་ལ་དམ་བཅས་མཛད། །འཇམ་དབྱངས་རིགས་རལ་གྱིས་ཆུ་མིག་གི་སྒྲོལ་མ་ལ་གསོལ་བ་བཏབ་པས་གསུང་བྱོན། བསྐལ་པ་སྙིགས་མའི་དུས་ཀྱི་བདེ་མཆོག་ཆེན་པོ་བྱུང་། །ཐར་པའི་ལམ་མཆོག་ཁོ་ན་ཉམས་སུ་ལོང་། ཞེས་གསུང་བྱོན་པ་ཙམ་གྱི་

ཐུགས་ཀྱི་དགོངས་པའི་ཚིགས་བཅད་ཅིག་བརྩམས་ཤིང་། ངེས་དོན་མཐར་ཐུག་ལ་གཞོལ་བ་མཛད་དོ། །

རོང་དུར་སློག་གི་རྗེ་བཙུན་སྒྲོལ་མའི་སྐོར་ས་པཎ་རྣམ་ཐར་ལས། རོང་དུར་སློག་ཏུ་ཕེབས་སྐབས། ཆག་རྟུལ་དྲི་མེད་པད་མ་ལ། །རང་བྱུང་ཡེ་ཤེས་སེམས་དཔའ་མ། །དེས་བདག་འཁོར་བ་ལས་སྒྲོལ་མ། །དོན་དམ་བདེན་པའི་གསུང་བྱོན་མ། །གླིང་ཁ་སྒྲོལ་མ་ལྷ་ཀླུ་སྒྲོལ་མ་དཔལ་ཆེན་མོ། །ཀྲུ་གར་པཎ་ཆེན་འབུམ་ཕྲག་གསུམ་པའི་ཐུགས་དམ་རྟེན་གྱི་གཙོ་བོ་བྱང་ཆུབ་སེམས་དཔའི་སྙིང་པོ། དགོན་རྩའི་འཇམ་དབྱངས། སྟུ་རུ་བན་དེ་གཤིན་རྗེ་གྲགས་ཀྱིས་བཞེངས་པའི་རྗེ་བཙུན་རིན་པོ་ཆེ་གྲགས་པའི་སྐུ།། །།འདི་མན་ཆད་མ་དཔེར་མི་གསལ།)

སྒྲིག་པ་པོའི་མཆིད།

མྱང་ཡུལ་སྟོད་སྨད་བར་གསུམ་གྱི་ངོ་མཚར་གཏམ་གྱི་ལེགས་བཤད་མཁས་པའི་འཇུག་ངོགས་ཞེས་བྱ་བ་འདི་ཉིད་དེ་སྔོན་ལོ་རྒྱུས་དེབ་ཐེར་འགར་དྲངས་འདུག་ཀྱང་། རྩོམ་པ་པོ་སུ་ཡིན་དང་། གནས་དུས་གང་དུ་བརྩམས་པ་སོགས་མི་གསལ། ཕྱིས་སུ་བོད་རང་སྐྱོང་ལྗོངས་འཐབ་ཕྱོགས་གཅིག་གྱུར་པུའུའི་ཀྲན་སྲིན་པ་ཚེ་རིང་ལགས་ཀྱི་ཕྱག་ཏུ་ཧ་ས་བོད་ཀྱི་དཔེ་མཛོད་ཁང་ནས་མ་དཔེ་ཞིག་ཐོབ་སྟེ་བོད་ལྗོངས་མི་དམངས་དཔེ་སྐྲུན་ཁང་ལ་སྤྲད་པ་སྤྱི་ལོ་ ༡༩༨༣ལོ་ལྷུགས་སྤར་དུ་བསྐྲུན་ཅིང་། དེ་སྔོན་བསྐྱར་སྤར་ཐེངས་གཉིས་པའང་བྱས། དེ་མ་དཔེ་བྱས་ཏེ་འཇམ་ཐང་ནས་ཇོ་ནང་རིང་ལུགས་འཛིན་པ་མཆོག་སྤྲུལ་ངག་དབང་ཡོན་ཏན་བཟང་པོས་ཞིང་སྤར་དུ་བསྐོས། སྤར་གཞི་དེ་གཉིས་ཀས་གནས་ཡིག་འདིའི་མཛད་པ་པོ་ཇོ་ནང་རྗེ་བཙུན་ཏཱ་ར་ནཱ་ཐ་ (༡༥༧༥ — ༡༦༣༩) ཡིན་པར་ངོས་བཟུང་འདུག །འོན་ཀྱང་གནས་ཡིག་ནང་ར་ལུང་གི་རྟེན་གསུམ་སྐོར་བཤད་སྐབས། ལྷུགས་སྤར་གྱི་ཤོག་ངོས་ཉི་ཤུ་ཐམ་པའི་ནང་དུ་ལྷའི་བཞུགས་ཁང་ག་ཛ་མུ་ཏིག་ལ་སོགས་རིན་པོ་ཆེ་སྣ་བདུན་ལས་གྲུབ་པ་འདི་དགེ་སློང་པདྨ་དཀར་པོ་བདག་གིས་རྒྱུ་སྦྱར། དཔལ་རིག་པ་མེད་པའི་མཆོད་རྟེན་གྱི་དབྱིབས་སུ་བཀོད་པའི་ཁྱད་པར་ཅན་ཐམས་ཅད་ཀྱི་ཁྱད་པར་འཕགས་པ་འདིའི་རྒྱུ་ལ་རིན་ཐང་རྩི་ན་གསེར་ཞོ་སྟོང་ཕྲག་གསུམ་ལོངས་པ་ཙམ་སོང་ངོ་ཞེས་འཁོད་འདུག་པ་དེར་བལྟས་ན་དཔེ་འདི་མཛད་པ་པོ་འབྲུག་པ་ཀུན་མཁྱེན་པདྨ་དཀར་པོ་ (༡༥༢༧ —༡༥༩༢) ཡིན་པ་འདྲ་པོ་འདུག །འོན་ཀྱང་ལྷུགས་སྤར་གྱི་ཤོག་ངོས་༡༩༣ནང་ཀརྨ་བསྟན་སྐྱོང་དབང་པོ་ (༡༦༠༠ — ༡༦༠༣) སྐོར་འཁོད་འདུག་པས་ལོ་ཚིག་ལ་བལྟས་ན་རྗེ་

བཙུན་དྷ་ར་ནྡ་ཐའི་གསུང་བྱས་ན་ཡང་འགལ་བ་ཆེར་མ་མཆིས། ལྷག་པར་དུ་ཇོ་ནང་དང་གཙང་པ་ཡོན་མཆོད་གཉིས་ཀྱི་འབྲེལ་བ་ཐུན་མོང་མ་ཡིན་པའི་ཁར་ཀརྨ་བསྟན་སྐྱོང་དབང་པོར་གདེང་འཛོག་མཛད་སྟངས་ལ་བལྟས་ན་རྗེ་བཙུན་དྷ་ར་ནྡ་ཐའི་གསུང་མ་ཡིན་ནམ་སྙམ་པ་ཞིག་ཀྱང་འདུག བརྒམས་དུས་ནི་སྔོ་སྲིད་གཙང་པ་ཉམས་ཉེས་མ་བྱུང་ཙམ་ལ་ཕེབ་ལ་བས་མཇུག་མ་འགྲིལ་བ་ཡིན་ནམ་ཐོག་མའི་ཟིན་བྲིས་ལྟ་བུར་སྣང་བ་ནི་བརྗོད་དོན་ལ་ལ་ཡང་སྐོར་བསྐྱར་སྐོར་དུ་བྲིས་ནས་སྣང་སྙམ། འོན་ཀྱང་ཐད་དེ་གཏམ་ཐག་ཆོད་པ་ཞིག་མི་འདུག་པས་མཁས་པ་ཆོས་ལེགས་པར་དཔྱད་མཛོད་ཅེས་ཞུ། དེ་སྔོན་གྱི་དྷ་ར་ནྡ་ཐའི་གསུང་འབུམ་དང་། ཀུན་མཁྱེན་པད་དཀར་གྱི་གསུང་འབུམ་གཉིས་ཀར་གནས་ཡིག་འདི་བསྡུས་མེད། ད་ཐེངས་དཔལ་བརྩེགས་བོད་ཡིག་དཔེ་རྙིང་ཞིབ་འཇུག་ཁང་གིས་སྤྱར་སྒྲིན་བྱས་པའི་རྗེ་བཙུན་དྷ་ར་ནྡ་ཐའི་གསུང་འབུམ་གྱི་གྲས་སུ་གནས་ཡིག་འདི་བཞག་འདུག་པར། དེ་སྔོན་རང་ཉིད་ནས་འདི་ཐེངས་ཁ་ཤས་མཐའ་ཞིང་དོགས་དཔྱོད་ཀྱང་བྱ་ཁྲེལ་བགྱིས། ད་རེས་རང་ནས་མ་བསྐྱལ་དང་ལེན་གྱིས་ཞུ་དག་བྱས་པ་ཡིན། འདིའི་ནང་སྔར་བཅོས་ནོར་སོང་བའམ་ཡིག་ནོར་རྣམས་བཅོས་རྒྱུང་བྱས་ཡོད། ཡིག་ཆུང་ངམ་མཆན་བུ་རྣམས་གུག་རྟགས་སྐོར་སྐོར་ནང་བཙུག་ཡོད་ཅིང་། དམིགས་བསལ་དོགས་གནད་ཅན་རེ་ཟུང་རྒྱལ་སྤྱིའི་འགྲོས་ལྟར་གུག་རྟགས་གྲུ་བཞི [ ] འདི་འདྲ་བའི་ནང་དུ་བཙུད་ཡོད་པས། རྒྱ་ཆེའི་ཀློག་པ་པོ་རྣམས་ནས་དེ་དོན་དགོངས་འཛུགས་ཞུ།། ༎

ཁམས་སྤྲུལ་བསོད་ནམས་དོན་གྲུབ་ཀྱིས་རབ་བྱུང་མེ་མོ་ཕག་གི་ལོ་མཇུག་ཏུ་འཕྲུལ་སྣང་གཙུག་ལག་ཁང་གི་ཉེ་འདབ་ས་ནག་མཁའ་ཀརྨ་དགོན་གསར་རང་ཤག་ཏུ་བགྱིས་པ་ཛ་ཡནྟུ།། ༎

དཔེ་སྐྲུན་པ། རྒྱལ་མོ་འབྲུག་པ།
དཔེ་སྒྲིག་འགན་འཁུར་པ། ཚངས་པོ།
མདུན་ཤོག་མཛེས་འགོད་པ། འགྲོ་འདུལ་རྡོ་རྗེ།

༄པ་ཅོ་ཏི་ཀྲུ་ལ་བཞག་ལ་པ།

རིབ་གྱི་དྲུག་པ།

༄༅། །རྗེ་ནང་ཏྭ་ར་ན་ཐའི་གསུང་འབུམ།

(༤༨/༤༥)

དཔལ་བརྩེགས་བོད་ཡིག་དཔེ་རྙིང་ཞིབ་འཇུག་ཁང་གིས་བསྒྲིགས།

*

ཀྲུང་གོའི་བོད་རིག་པ་དཔེ་སྐྲུན་ཁང་གིས་བསྐྲུན་ཏེ་བཀྲམས།
པེ་ཅིན་མའོ་རིན་ཚོན་ཁྲ་པར་འདེབས་ཀུང་སིས་དཔར་བཏབ།
སྤྱི་ལོ་༢༠༠༨ལོའི་ཟླ་༤པར་པར་གཞི་དང་པོ་བསྒྲིགས།
སྤྱི་ལོ་༢༠༠༨ལོའི་ཟླ་༤པར་པར་ཐེངས་དང་པོ་བཏབ།
དཔར་གྲངས། ༠༠༠༡—༡༥༠༠
ISBN978—7—80253—013—3/B.51
གསུང་འབུམ་ཆ་ཚང་(དེབ་༡—༤༥ཡོད་)ལ་རིན་གོར། (༡༧༠.༠༠

出 版 人:周 华
责任编辑:聪 博
封面设计:多 吉

图书在版编目(CIP)数据
觉囊·多罗那他文集: 藏文/觉囊·多罗那他著
百慈藏文古籍研究室编. - 北京:
中国藏学出版社,2008.4(先哲遗书.43-87)
ISBN 978-7-80253-013-3
Ⅰ.觉… Ⅱ①觉…②百… Ⅲ.喇嘛教
-古籍-汇编-藏语 Ⅳ.B946.6
中国版本图书馆CIP数据核字(2008)第040183号

先哲遗书 (八十六)

觉囊·多罗那他文集

(44/45)

百慈藏文古籍研究室编辑整理
*
中国藏学出版社出版发行
北京墨人彩色印刷有限公司印刷
*
开本:880×1230毫米 1/32 印张:569
2008年4月第1版 2008年4月第1次印刷
印数:0001—1500册
ISBN978—7—80253—013—3/B.51
本文集总定价(1-45卷):910.00元

༄། །བསོད་ནམས་འདི་ཡིས་ཐམས་ཅད་གཟིགས་པ་ཉིད། །
ཐོབ་ནས་ཉེས་པའི་དགྲ་རྣམས་ཕམ་བྱས་ནས། །
སྐྱེ་རྒ་ན་འཆིའི་རྦ་རླབས་འཁྲུགས་པ་ཡི། །
སྲིད་པའི་མཚོ་ལས་འགྲོ་བ་སྒྲོལ་བར་ཤོག །

以此功德願證佛自性，降服煩惱怨敵之過患，
生老病死洶湧之波濤，為利眾生解脫輪迴海。

By this merit, may all attain omniscience.
May it defeat the enemy, wrongdoing.
From the stormy waves of birth, old age, sickness, and death,
From the ocean of samsara, may I free all beings.

བཀའ་དྲིན་རྗེས་དྲན།

ངེད་དཔལ་བརྩེགས་བོད་ཡིག་དཔེ་རྙིང་ཞིབ་འཇུག་ཁང་གི་ལས་སྒྲུབ་མི་སྣར་ལོ་བསྟུད་མར་འཚོ་བའི་ཡོན་སྦྱོར་གནང་མཁན་མཆོག་སྤྲུལ་པདྨ་དབང་རྒྱལ་རིན་པོ་ཆེ་ལ་སྙིང་ཐག་པ་ནས་ཐུགས་རྗེ་ཞུ་བ་དང་།

ཀྲུང་གོའི་བོད་རིག་པ་དཔེ་སྐྲུན་ཁང་ནས་རྗེ་བཙུན་ཏཱ་ར་ནཱ་ཐའི་གསུང་འབུམ་དཔེ་བསྡུར་མ་པར་སྐྲུན་ཐད་ལ་རྒྱབ་སྐྱོར་དང་མཉམ་ལས་གནང་བར་སྙིང་ཐག་པ་ནས་ཐུགས་རྗེ་ཆེ་ཞུ་བ་ཡིན།

དཔར་ཡོན་ཞལ་འདེབས་གནང་མཁན།

རང་རེའི་སྤྲུལ་བླ་རྣམས་ཀྱི་མཚན་ཐོ། ཀ་མད་ཀྱི་གོ་རིམ་ལྟར་ལགས།

གདུང་སྲས་ཕྲིན་ལས་ནོར་བུ་རིན་པོ་ཆེ། བླ་མ་མཐར་ཕྱིན་རིན་པོ་ཆེ། བླ་མ་ཡོན་ཏན། སྨན་པ་རིག་འཛིན་ལགས། ལས་རབ་གླིང་པ་རིན་པོ་ཆེ། བསོད་ནམས་བདེ་སྐྱིད།

感谢功德主

捐资助印先哲遗书《多罗那他文集》（对勘本）八百套。

汉族同胞及海外华人（汉文音序排列）

Anita Ho Doreen Goh Gui Qing 陈丽璇 丁曼丽 樊薇 方国雄 方乐琳 方沛施 方熙舆 龚小童 顾名琛 何冠乔 黄倩仪 黄新财 胡凤萍 李绮文 李燕华 柳翰雅 秦悦 司徒卓才 Stefan Mang Sue Lee 孙红霞 唐红玲 王冬梅 王美婷 王燕 伍碧仪 吴惠丽 吴晓燕 夏岚 谢雅萍 藏红雨 张丽萍 周净琛 周书年 朱明 众香港善士

Overseas Friends: (Sorted Alphabetically)

Aika Watase Gurung, Anne Tardy, Ashok, Cath Longton, Christine Allen, Cliff Venner, Dechen Lakar, Devika, Emilia Cole, Gary Dyson, Gerard Goder, Hans Weidemann, Jane Bye, Jenny Kane, Jenny Kane, John London, Lizzy Vale, Lyle Weinstein, Lynne Marvet, Marcel Herrig, Marta Norman, Marty Marvet, Masumi, Mayumla, Monika Barnett, Nina Polly, Patricia Artenberg, Pema Weidemann, Penelope London, Riza Weinstein, Sabah Biauchi, Sasha Radovic, Seth Dye, Sonam Deki, Sonia Magrath, Susana Green, Suthari, Yurika

Acknowledgment

We, Dpal Brtsegs bod yig Dpe Rnying Zhib' Jug, also very appreciate Mr. Eric Colombel for his generous donation to publish 200 copies of comparative edition of Ta'a ra na'a tha works.